

LA CATASTROFE DEL PUENTE VOLANTE DE LOGROÑO.

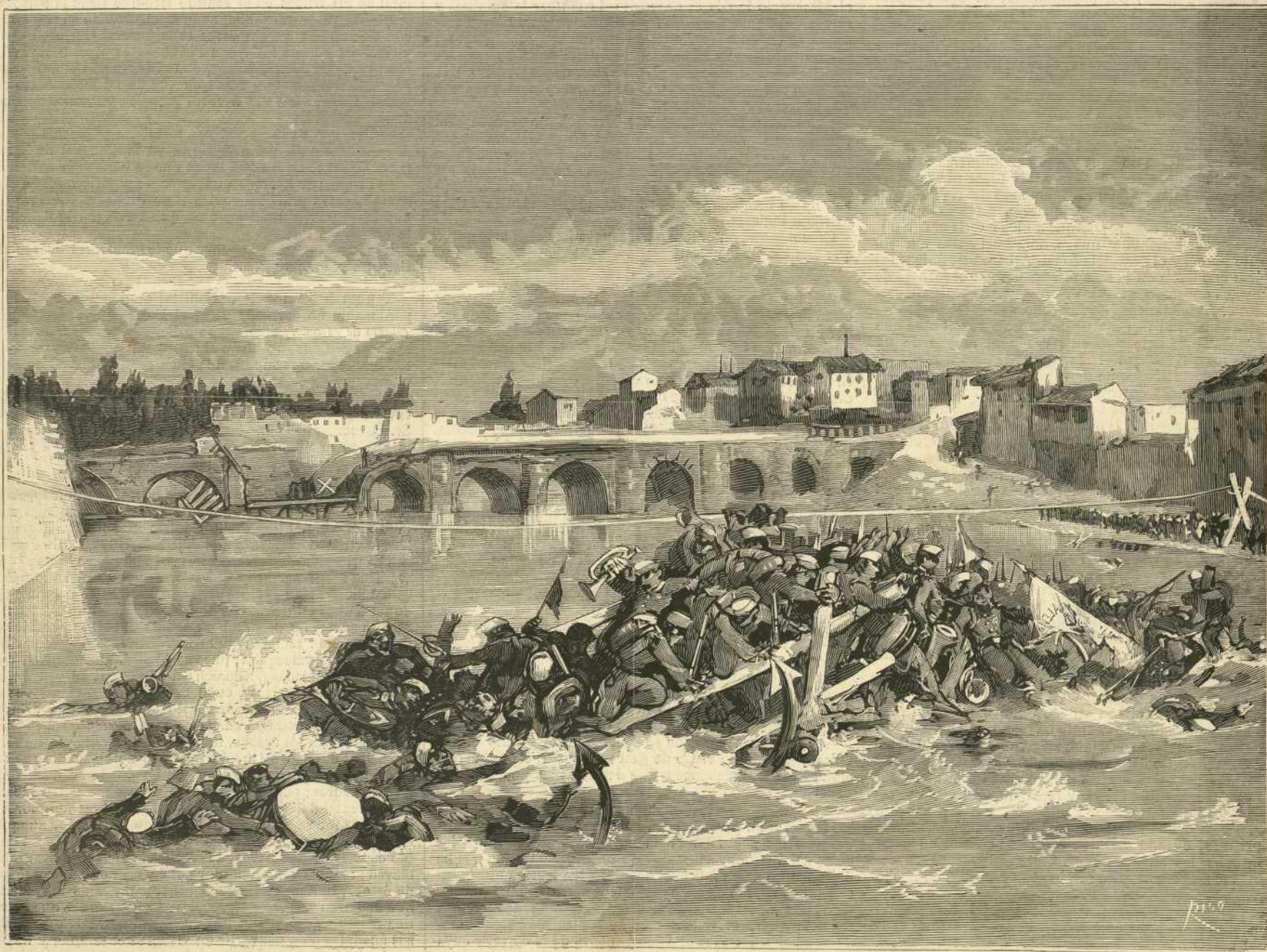

LA ESCENA DEL DESASTRE AL SUMERGIRSE LA COMPUERTA QUE CONDUCA FUERZAS DEL REGIMIENTO DE VALENCIA.

(Composicion y dibujo de Ferrant, en vista de un croquis remitido por el testigo presencial D. Ricardo de Oyeda.)