NUEVA RIOJA

Precio 2 Ptas.

Depósito Legal LO-1

Domingo, 8 de Septiembre de 1963 — Año XXVI - Núm. 7.827 — Martínez-Zaporta, 9. Apartado 28. Logroño

Artículos para regalo

«LOS TRES»

VEA Y RODRIGUEZ, S. R. C.

San Agustín, 9 - Teléfono 1973

La Coruña reiteró su adhesión y simpatía a Sus Excelencias el Jefe del Estado y esposa

El Ayuntamiento ofreció una cena de gala en su honor

NUESTRA SEÑORA DE LA VEGA

Por su Reina proclamó Haro a Nuestra Señora la Virgen de la Vega, y como a su Reina la honra y reverencia, depositando en Ella su amor más puro y toda su fervorosa confianza.

Hoy, en el día de su festividad, la noble y querida ciudad de la Rioja Alta siente sublimados sus sentimientos de amor y devoción hacia su celestial Patrona y el gozo mejor inunda todos los pechos.

En este día jubiloso, nos sentimos más que nunca identificados con nuestros hermanos de Haro y a ellos nos unimos de corazón en el reverente homenaje que a Nuestra Señora de la Vega ofrendan todos sus hijos.

LA CORUÑA, 7.—Sus Excelencias el Jefe del Estado y su esposa han hecho oficialmente su entrada en esta ciudad a las diez de la noche para asistir a la cena de gala ofrecida por el Ayuntamiento en su honor.

La ciudad presentaba un brillantísimo aspecto y aparecía adornada con profusión de colgaduras y gallardetes. Numerosísimo público se había estacionado a lo largo del itinerario, prorrumpiendo en expresivas manifestaciones de afecto, que se rubricaron especialmente en los cuatro caminos, a la entrada de la capital, al advertir el coche en el que iban el Caudillo y su ilustre esposa.

Al llegar el coche de Sus Excelencias a la Plaza María Pita, en donde se habían congregado innumerables coruñeses, se reiteraron las muestras de afecto y adhesión.

Seguidamente, Sus Excelencias subieron al primer piso del Ayuntamiento, precedidos de los maceros, timbaleros, guardias de honor y gaiteros de la banda municipal. En la sala de la Alcaldía, Sus Excelencias fueron recibidos por el vicepresidente del Gobierno, capitán general señor Muñoz Grandes, ministros del Gobierno y otras autoridades y personalidades. Luego pasaron Sus Excelencias al salón oficial, desde donde, tras un cambio de impresiones, se trasladaron al comedor.

El Jefe del Estado, que vestía uniforme de gala de capitán general, descendió del automóvil en las inmediaciones de la puerta principal del Ayuntamiento, siendo recibido por el ministro del Ejército, teniente general Martín Alonso, y el capitán general de la VIII Región Militar, teniente general López Muñiz, mientras la banda municipal y la de la Agrupación de Infantería "Isabel la Católica" interpretaban el Himno Nacional. El Caudillo, acompañado del ministro y del capitán general, pasó momentos después revista a una compañía de dicha Agrupación, y a continuación se dirigió al Ayuntamiento. Sus Excelencias fueron saludados por el alcalde de La Coruña y Corporación Municipal en pleno, siendo obsequiada doña Carmen Polo de Franco con un artístico y precioso ramo de flores. Con Sus

(Pasa a la novena página)

Los tres dolores de cabeza de Pompidou

Su causa está en el apogeo de los negocios en Francia

Se teme una grave inflación

PARIS, 7.—La Agencia Reuter, en un despacho procedente de París, dice que los negocios se hallan en todo su apogeo en Francia, cosa que produce fuertes dolores de cabeza al Gobierno de Georges Pompidou.

Primer dolor de cabeza, la continua elevación de los precios, en especial los de los productos alimenticios. El coste de la vida se ha elevado en un seis por ciento en los últimos doce meses.

Segundo problema: el peligro de la inflación si los salarios se elevan en proporción a la subida de los precios, y éstos no son sometidos a un control efectivo.

Tercer problema: con la terminación de las vacaciones veraniegas y los efectivos monetarios familiares prácticamente exhaustos, los Sindicatos están dispuestos a pedir una elevación general de salarios.

El plan del Gobierno para hacer frente a estos posibles peligros será estudiado en la reunión del Consejo de Ministros que se celebrará el próximo miércoles, y en él se prevén restricciones en la concesión de créditos bancarios.

Por su parte, el ministro de Hacienda confía también en la colaboración de los hombres de negocios y comerciantes franceses con el objeto de estabilizar los precios, por lo menos, durante el próximo otoño.

La estancia en Zarauz de los reyes de Bélgica

ZARAUZ, 7.—Los reyes de Bélgica han permanecido durante el día de hoy en su residencia, hasta las 7'30 de la tarde, hora en que el rey salió a dar un paseo por las afueras, que duró 90 minutos.

El cardenal Larraona almorzó con el Caudillo en el Pazo de Meirás

Por la mañana estuvo en la villa navarra de Marcilla

PAMPLONA, 7.—El cardenal navarro monseñor Arcadio Larraona ha pasado unas horas en la villa de Marcilla, para visitar a un hermano, que se encuentra enfermo.

* * *

LA CORUÑA, 7.—En avión especial llegó, procedente de Zaragoza, el cardenal Larraona. Fue recibido por el vicepresidente del Gobierno, señor Muñoz Grandes, ministros de Justicia, Asuntos Exteriores y del Aire, capitán general de la Región y el jefe de la Casa Civil de Su Excelencia el Jefe del Estado.

El cardenal Larraona almorzó en el Pazo de Meirás con el Caudillo y a las cinco y cuarto de la tarde salió, también en avión, para Barcelona, siendo despedido por las mismas autoridades que le recibieron.

Fraga Iribarne inaugura en La Coruña una nueva emisora de Radio Nacional, Centro Emisor del Norte

Fue leído un mensaje de S. E. el Jefe del Estado

LA CORUÑA, 7.—En representación del S. E. el Jefe del Estado, el ministro de Información y Turismo, Sr. Fraga Iribarne, ha inaugurado hoy la nueva emisora de Radio Nacional de España, centro emisor del Noroeste, cuyas instalaciones se hallan situadas en el lugar denominado «Mesón del Viento», a siete kilómetros de esta capital. Con el señor Fraga Iribarne asistieron el director general de Radiodifusión y Televisión, Sr. Pro Alonso; obispo auxiliar de la diocesis, y autoridades civiles y militares de la región y de la provincia. Bendijo las instalaciones el doctor Novoa Fuentes y, a continuación, el señor Fraga Iribarne dio personalmente distintas explicaciones acerca de la importancia de este nuevo centro a todos los visitantes. Terminado el recorrido por las instalaciones, fue leído un mensaje de S. E. el Jefe del Estado alusivo a esta importante inauguración, en el que, entre otras cosas, dice que la emisora cubrirá un extensa y poblada zona de Galicia y provincias limítrofes y que la práctica demostrará que su radio de acción será mucho más amplio para convertirse en un vínculo más que una a todos los hombres y a todas las tierras de España.

Terminada la lectura del mensaje del Caudillo, el ministro de Información y Turismo pronunció una palabras en las que se refirió a la gran satisfacción de hallarse presente en la inauguración de la nueva emisora de Radio Nacional de España en La Coruña. Es en definitiva —dijo el señor Fraga Iribarne— un jalón más en la tarea que nos hemos impuesto de montar una importante radiodifusión nacional. Se refirió después a las grandes dificultades que presenta Galicia para que las imágenes televisadas lleguen a todos los puntos de la región y añadió que no se han regateado esfuerzos para que esta emisora que hoy se inauguraba sea un modelo en su género.

El Sr. Fraga Iribarne expresó después su gratitud al Ayuntamiento de La Coruña y al del vecino pueblo de Ordenes, a la Diputación Provincial y al personal directivo y técnico de Radio Nacional de España, porque, merced a sus esfuerzos, ha sido

(Pasa a la novena página)

Interesante proclama de Kennedy en relación al comercio hispano-norteamericano

HYANNIS PORT (Massachussetts, Estados Unidos), 7.—El presidente Kennedy ha dictado una proclama mediante la cual queda incluido en el Acuerdo General sobre Tarifas y Comercio (GATT) un acuerdo comercial concertado entre los Estados Unidos y España.

El acuerdo comercial norteamericano-hispano se terminó en diciembre de 1962.

Un portavoz de la Casa Blanca ha dicho que esta proclama sustituye al pacto bilateral con un prototipo que le dará una base más amplia dentro del GATT.—Efe.

Wáshington: entrevista Garrigues - Harriman

Estudiaron la prórroga del acuerdo hispano-norteamericano sobre las bases de utilización conjunta en España

El embajador español salió a continuación para España

WASHINGTON, 7.—El embajador de España en esta capital don Antonio Garrigues, ha declarado que las conversaciones sobre la prórroga del acuerdo hispano-norteamericano sobre las bases de utilización conjunta en España se desarrollan con toda normalidad.

El señor Garrigues ha hecho esta manifestación a un corresponsal de la Agencia "United Press International" después de haber celebrado una reunión privada, que ha durado cuarenta minutos, con el subsecretario Estado, Averell Harriman. Esta entrevista se ha celebrado antes de la partida del embajador para Madrid, que se efectuará a última hora de hoy.

Preguntado si el acuerdo de 1953, que expira el 26 de este mes, sería prorrogado automáticamente, el señor Garrigues ha contestado que "sería prematuro decir esto".

Funcionarios norteamericanos han dicho —según informa UPI— que el acuerdo hispano-norteamericano relativo a las bases de utilización conjunta quedaría automáticamente prorrogado por dos períodos de cinco años de duración, a no ser que algunos de los dos Gobiernos pidiesen nuevas negociaciones antes del 26 de septiembre.

En el caso de que el Gobierno español informase al de los Estados Unidos que debería revisarse el acuerdo de 1953, el 26 de septiembre comenzaría un período de negociación de seis meses. Las reuniones celebradas hasta ahora —agrega United Press Internacional— se consideran que han sido de una "naturaleza exploratoria".

Don Antonio Garrigues saldrá de Nueva York esta noche en el avión de la Compañía Iberia para celebrar consultas con el Gobierno español. Se cree que permanecerá en Madrid unos ocho días.

BALL-SALAZAR, EN LISBOA

LISBOA, 7.—El subsecretario norteamericano de Estado George Ball, ha sido recibido por el primer ministro portu

(Pasa a la novena página)

REGALAMOS «Cajas misterio» y «El cofre del tesoro»

GRAN VENTA

Segunda y última semana (improrrogable)

ANIVERSARIO

¡¡Precios de suspense!!

Galerías El Carmen — TEJIDOS SELECTOS — MIGUEL Y MARAÑON, S. L.

Regala cada día una «Caja misterio»

Relación de los números premiados la pasada semana

Día 2	núm.	1.394
" 3	"	2.280
" 4	"	3.090
" 5	"	3.217
" 6	"	4.253
" 7	"	4.910

¡RECUERDE! EL Cofre del tesoro EXPUESTO EN NUESTROS ESCAPARATES

NUEVAS PARTIDAS DE LINOS Y POPELINES a 15'90-20-29 y 39 pesetas metro

Galerías El Carmen — TEJIDOS SELECTOS — MIGUEL Y MARAÑON, S. L.

En la segunda y última semana de su "GRAN VENTA ANIVERSARIO" se superará en ofrecer a sus amigos y clientes telas maravillosas a precios más baratos que en fábrica.

(Para las SEÑORAS que no pudieron comprar y para las que deseen REPETIR)

El nombre de GALERIAS es siempre una garantía

Galerías El Carmen — TEJIDOS SELECTOS — MIGUEL Y MARAÑON, S. L.

Visite nuestros escaparates

General Mola, 138 - (Frente al Ayuntamiento) - Telf. 4153

LA VIDA EN LA CIUDAD

VENTANA A LA CALLE

En el Muro de la Mata —que, como al mundo es bien notorio, se halla en período, ya bastante avanzado, de radical transformación— todavía quedan algunas vallas, correspondientes a otras tantas obras en marcha.

Alguna de esas vallas intercepta totalmente la acera. Es muy natural. Además, así está mandado. Cada edificio en fase de construcción o de derribo tiene la obligación de ponerse una valla delante, para no perjudicar a nadie si de arriba cae algo duro. Sabia y previsora medida, que sólo alabanzas merece.

Ocurre, no obstante, que alguna de esas vallas intercepta por completo la acera y obliga al peatón a descender a la calzada para transitar por el lugar. Así llevamos en el Muro de la Mata muchísimo tiempo. Años. Un poquito más acá o un poquito más allá. Pero con la acera totalmente obstruida y con obligado tránsito de viandantes por la calzada.

No se trata ahora de formular queja alguna ni la menor censura acerca del particular. Se trata tan sólo de señalar el hecho. Un hecho que todos venimos aceptando de buen grado, sin rechistar, porque lo sabemos inevitablemente.

Perfectamente. Pero es que, cuando el viandante llega al punto de la acera en que, necesariamente, ha de descender a la calzada, resulta que casi siempre se ve absolutamente imposibilitado de hacerlo. No sabemos por qué diablos será, pero tenemos observado que los automóviles, las motocicletas, los vehículos de todas clases, sienten una marcadísima predilección a aparcar justamente en el lugar exacto por donde el peatón tendría que descender de la acera.

Y cuando, una vez recorrida la longitud del vallado, recobra el peatón la posibilidad teórica de retornar a lugar seguro, le ocurre exactamente lo mismo. El acceso a la acera suele estar tan concienzudamente bloqueado por una serie de autos, motos y vehículos, apretujados unos contra otros, que no hay modo. A veces, se hace preciso continuar por la calzada treinta, cuarenta, ochenta metros más allá, antes de encontrar acceso a la acera. Y es una gaita, hombre.

¿Por qué no nos preocupamos de dejar una zonita de aparcamiento prohibido —con un par de metros de nada habría de sobra— al principio y al final de la valla

Porque los vehículos tienen perfectísimo derecho a aparcar, de acuerdo. Pero, demonios, también los modestos e insignificantes peatones tenemos nuestros derechitos.

* * *

HUCHA POPULAR

Otro "caso viajero" atendido ayer por la Hucha Popular:

Doscientas (200) pesetas para ayuda del traslado al Sanatorio "Víctor Meana" de Pedrosa (Santander) de un pequeño enfermito.

De aportaciones hemos recibido:

Cien (100) pesetas de don César Ribé, por el enlace matrimonial de su hija Juli. Enhorabuena.

Cincuenta (50) pesetas de una señora, excelente amiga de la Hucha, en el café.

Otras cincuenta (50) pesetas recaudadas de los amigos del "Rincón" de Santiago.

Ochenta y cinco (85) pesetas, también reunidas en una cena, ésta de la juvenil cuadrilla "El Racimo de Oro".

Cinco (5) pesetas de "Un riojano residente en Granada".

Y otras cinco (5) pesetas de "Un logroñés recién llegado de Francia".

A todos, muchísimas gracias.

Con todo esto, el fondo general, que era ayer de ochocientas cuarenta y tres (843) pesetas, pasa hoy a las novecientas treinta y ocho (938).

Plaza de Toros de Logroño

Se pone en conocimiento del público en general, que el despacho de localidades para las corridas de las próximas ferias de San Mateo en esta ciudad se efectuará en la taquilla oficial de la Plaza de Abastos, en la forma y días que a continuación se indican:

Días 8, 9, 10 y 11: Los señores abonados de años anteriores.

Día 12: Canje de tickets.

Del día 13 al 20, inclusive, localidades sueltas para cualquiera de las corridas.

Logroño, 8 de septiembre de 1963.

LA EMPRESA

Fiestas en Cenicero y Haro

HOY, DOMINGO, DIA 8, A LAS 3'45 DE LA TARDE, saldrá un autobús de la Estación de Autobuses, para regresar de Haro a las 10 de la noche, y de Cenicero, a las 10'30. Billetes: Taquilla núm. 6

R. E. N. F. E

Peletería Ric. Ind. Ber.

Ante la próxima temporada otoño-invierno, esta Casa se complace en poner a la disposición de las señoras y señoritas el más extenso surtido de pieles, tanto para confeccion de elegantes y confortables abrigos como para toda clase de adornos.

Arreglos y transformaciones RIC. IND. BER. garantiza la confección de sus prendas.

¡Señora, señorita!: Recuerde su Peletería RIC. IND. BER., Gral. Franco, 18. Logroño.

Sancionados por cometer actos de gamberrismo

Por el Ilmo. señor alcalde de Logroño han sido sancionados con 250 pesetas de multa cada uno, por cometer actos de gamberrismo rompiendo unos árboles pequeños de la Playa del Ebro, Félix González Bariobero, hijo de Luis González, con domicilio en Vara de Rey, 18, cuarto; Manuel Manzanares Glera, hijo de Prudencio Manzanares, con domicilio en Mena y Navarrete, 4, tercero; Miguel Angel Larrauri, hijo de Julián Larrauri, domiciliado en Grupo de la Esperanza, H. primero; José Daniel Sáez Sáez, hijo de Demetrio Sáez, con domicilio en Plaza de San Agustín, 5, cuarto derecha; José Marzo, hijo de Sergio Marzo, domiciliado en Pérez Galdós, 35, primero, y Enrique Guergué Argáiz, con domicilio en San Juan, 17, primero.

Trenes especiales de fiestas

Con motivo de las próximas fiestas de San Mateo en Logroño, la Red Nacional va a dar mayores facilidades para los viajeros que se trasladen a dicha ciudad y pondrá en circulación los siguientes trenes especiales en los recorridos siguientes:

Entre Castejón y Logroño, durante los días 20, 21 y 22 del actual, saliendo de aquel punto a las 14'05 horas, para llegar a su destino a las 16'02 horas.

A su regreso, saldrá de Logroño a la 1'30 horas, llegando a Castejón a las 3'26, de los días 21, 22 y 23.

César R. Maimón
ABOGADO
Ha reanudado su consulta

Fiestas en OYON

Con motivo de las fiestas, la Empresa Autobuses FACES pondrá servicios especiales hoy, domingo, día ocho.

Salida, Estación Autobuses

LAMPARAS
PORTATILES
APLIQUES
El mayor surtido en todos los estilos

OSABA Electricidad
General Mola 19 ... LOGROÑO

A PARIS

Salida de Logroño, 29 de Sepbre. Regreso, seis de octubre
OCHO FECHAS DE VIAJE: CINCO DIAS EN PARIS
Todo comprendido: 3.400 pesetas
Incluye alojamiento en hoteles de segunda categoría superior y comidas en ruta. En París, régimen: Habitación y desayuno
Sólo transporte: 1.700 pesetas.
Ambos precios comprenden excursiones al PARIS HISTORICO, MODERNO y VERSALLES
Cierre de inscripciones: Día 20 de septiembre
VIAJES CONDE. Agencia de Viajes (T. 15 G. A.)
Miguel Villanueva, 6 (Espolón). Teléfono 4570. — LOGROÑO.

Clínica operatoria Ntra. Sra. de El Pilar, S. A.

CIRUGIA GENERAL - TRAUMATOLOGIA
TOCOLOGIA - GINECOLOGIA - UROLOGIA

Directores: D. Cándido Montoya
D. Angel López Martínez de Toda

GONZALO DE BERCEO, 35 - TELFS. 4700 - 4701 - 4702
(C. S. P. núm. 349

Todo Logroño continúa beneficiándose con la prolongación de nuestros BARATISIMOS PRECIOS que utilizamos en la popular

VENTA ESPECIAL

Su oportunidad en....
Paños de cocina
Servilletas
Colchones
Toallas
Mantelerías
SABANAS...

ALMACENES Marañón

Vida religiosa

IGLESIA DE PADRES CARMELITAS

Venerable Orden Tercera de la Santísima Virgen del Carmen y Santa Teresa de Jesús

Hoy, domingo, día 8, celebrará esta Orden los ejercicios piadosos que previene su regla en la iglesia de Padres Carmelitas en la forma siguiente:

A las nueve de la mañana se celebrará la misa de comunión, y por la tarde, a las siete, Junta de terciarios y retiro para los mismos.

PARROQUIA DE VALVANERA

Con extraordinaria solemnidad y gran concurso de personal, dio comienzo la novena a la Santísima Virgen de Valvanera. El eximio orador P. Norberto de Milagro, con fácil y elegante palabra, expuso el gran problema de la "Crisis de la fe en el mundo actual": su evolución psicológica, causas y obstáculos, materialismo, existencialismo y solución de la angustia vital.

Terminó el orador con una invitación especial para los enfermos, impedidos y a todos los riojanos de buena voluntad.

Hoy, domingo, a las siete y media de la tarde, el egregio capuchino nos espera con el tema "La esperanza salvadora".

---

†

La familia de
La Señora
Doña Cecilia González Lisbona
Viuda de don Felipe Martínez-Zaporta
(d. e. p.)

pone en conocimiento que las Misas Gregorianas en sufragio de su alma darán comienzo mañana, lunes, en la iglesia parroquial de Santiago el Real, a las nueve y media los días laborables y a las diez y media los festivos, cuya piadosa asistencia agradecerán.

Los hijos y demás familia de D. JULIO LACALZADA HORMAECHEA (q. e. p. d.), ante la imposibilidad de hacerlo particularmente, nos ruegan expresemos su profundo agradecimiento a cuantos asistieron a los actos piadosos celebrados con motivo de su fallecimiento y les han hecho testimonio de pésame.

MODAS DE OTOÑO
VISITE
SASTRERIA BUZARRA
MURO DEL CARMEN, 3.

AGENDA DEL DIA

SANTORAL

SANTOS DE HOY.—Dominica 14 después de Pentecostés. Natividad de Nuestra Señora. Néstor y Teófilo, mrs. 2 Cl. verde. Misa propia, conmemoración de la Natividad de Nuestra Señora, sin oración imperada; se dice Credo y Prefacio de la Trinidad.

SANTOS DE MAÑANA. — Nuestra Señora de Covadonga, San Pedro Claver, cf., y María de la Cabeza. De Feria. 4 Cl. verde (V-D). Misa de la Dom. pasada sin Gl. ni Cr. conm. de San Gregorio, mr. Prf. común.

NATALICIOS

De las cinco inscripciones de nacimiento verificadas ayer en el Registro Civil, tres correspondieron al género masculino y dos al femenino. A los recién nacidos les fueron impuestos los nombres de: Juan José, hijo de don Juan Arbina y de doña Natividad Odieta; María de las Mercedes, hija de don Carlos Castillo y de doña Eugenia Agost; María Antonia, hija de don Diego Alba y de doña Antonia Martín; Ignacio, hijo de don Alejandro Anchutegui y de doña María del Carmen Conde, todos ellos vecinos de nuestra capital, y, por último, Saturnino, hijo de don Esteban Saturnino y de doña Isidra Hernando, que residen en Tricio. Para todos, nuestra cordial enhorabuena.

MATRIMONIOS

Gerardo Sáez Benito con Paulina Pascual Turza; Jesús Mayoral Montoya con Ana Avelina Varela Ortiz; Florencio López Gallilea con María Teresa Ortega Marín; Santiago Crespo Díez con Nieves del Carmen Hernández Carro; Ricardo Cristóbal Lacalle con María Luisa Hernáez Núñez; Victoriano Pascual Ramírez con Felisa Díaz Ruete; José Miguel Marín Elcinto con María de los Angeles Palacios Muñoz; Pedro Puente Mancebo con María del Valle Ubago Jiménez, y Jesús Marrodán Hernández con María de los Angeles Bretón Mazo.

DEFUNCIONES

Pascual Losantos Madorrán, de 45 años, de Calahorra; Nemesia Rosa Chasco García, de 41 años, de Bargota (Navarra), y Justo Andrés Pellejero, de 57 años, de Munilla.

SERVICIO FARMACEUTICO

Hoy, domingo, permanecerán abiertas hasta las siete de la tarde las farmacias de doña Fernanda Baroja Jiménez, Marqués de Murrieta, 5, y don Santiago García Baquero, General Mola, 63 y de las siete en adelante, las de don Román Vallejo Tejada, Hermanos Moroy, 28, y don Pablo Labarga del Pueyo, Muro del Carmen, 8.

Mañana, lunes, prestarán el servicio de guardia las farmacias de don Enrique Fernández Díaz, Cervantes, 1, y don José Morales de Setién, General Mola, 21.

ESTANCOS DE GUARDIA

Estarán abiertos al público hoy, domingo, los estancos siguientes: Martínez Zaporta, 10; Muro de Cervantes, 1; Marqués de San Nicolás, 133; Gallarza, 28; Muro del Carmen, 0; Avenida de Portugal, 40; General Franco (Mercado del Corregidor); Avenida de Colón, 37; Gonzalo de Berceo, 15, y Vara de Rey, 53.

CUPON PRO-CIEGOS
Número premiado ayer
897

DELINEANTE DE 1.ª
se ofrece para Logroño. Razón: Publicidad EIFFEL

Hace 25 años

JUEVES, 8 DE SEPTIEMBRE DE 1938

EN ESPAÑA:

El parte oficial de guerra daba cuenta de que en el sector del Ebro, a pesar del temporal, habían sido adelantadas las líneas nacionales, causando al enemigo muchas bajas y haciéndole varios centenares de prisioneros. En los demás frentes no hubo novedades dignas de mención. La Aviación, en combate aéreo, derribó dos aviones rojos de caza.

—De París daban cuenta de que parecía seguro que el Gobierno francés enviaría en plazo muy breve un representante suyo ante el Gobierno del Generalísimo en Burgos.

EN LOGROÑO:

En el Teatro Moderno, la compañía Osete - Espinosa puso en escena la simpática obra "La Casa de la Troya", que tuvo una excelente interpretación, por lo que todos los componentes de la compañía fueron entusiásticamente ovacionados.

—En los dos últimos días cayeron sobre la capital más de 15 litros de agua por metro cuadrado, agua que resultó muy benéfica para la agricultura, pero que dejó a la capital bajo un ambiente fresco, ya que la temperatura máxima no pasó de 23'9 y la mínima descendió hasta 12'9.

—En el frente de combate dio su vida por Dios y por España el requeté Tomás Gil Hernáez, soldado del Regimiento de Infantería Bailén número 24. De familia conocidísima en nuestro barrio de Varea, toda ella recibió incontables testimonios de sentida condolencia.

Hace 50 años

LUNES, 8 DE SEPTIEMBRE DE 1913

Se celebró en nuestra capital la festividad de la Natividad de Nuestra Señora, Patrona de la Colegiata de la Redonda, y, aunque no era fiesta oficial, fue guardada durante la tarde por la mayoría del vecindario, cerrando el comercio. En la Redonda hubo misa solemne con elocuente sermón.

—En Nestares, y con gran solemnidad fue inaugurada la nueva y magnífica escuela, costeada por don Gonzalo Sáenz. Pronunciaron discursos el párroco, don José Sáenz, que efectuó la bendición; el maestro, don Roque Pérez; el sacerdote señor Gil Ochoa; don Amando Castroviejo, catedrático de la Facultad de Santiago, y el donante don Gonzalo Sáenz.

—En Calahorra se celebró la novillada con picadores suspendida el día anterior por la lluvia, en la que intervinieron aficionados locales. Los matadores Moisés y Heliodoro Beriain estuvieron colosales, y se distinguieron con las banderillas Adolfo Suvero y Rafael Lafuente. El ganado de los señores Jiménez y Casas, de Alfaro, salió bueno.

—En el Beti Jai se jugaron dos partidos a remonte, el primero, a 50 tantos, entre Azpiroz, Irigoyen y Aranguren contra Pequeño de Elgoibar y Echeverría, ganando estos últimos por nueve tantos. En segundo lugar jugaron Larrañaga y Goenaga contra Gárate y Lechuga III, venciendo los primeros por cuatro tantos.

JALON
EL FOTOGRAFO AMIGO DE LOS NIÑOS

LIQUIDACION
muebles de gran lujo
MURRIETA, 49. FABRICA.
LOGROÑO

EL TIEMPO, AYER

Máxima, 18'2, a las 15; mínima, 11'6, a las siete de la mañana; media, 14'9. Presión atmosférica, 735. Humedad relativa: Máxima, 88 %, a las siete; mínima, 48 %, a las 15.

LA VIDA EN LA CIUDAD

Aumenta el relieve e importancia de la Feria de la Rioja

El gobernador civil y distintas autoridades visitaron ayer las obras del complejo ferial

El señor Fragoso del Toro observa los planos de la Feria de la Rioja durante su visita de ayer a las obras.—(Foto "Albe").

Estamos en vísperas de las fiestas mayores de la Rioja y, más concretamente, de nuestra ciudad. Todo lo demuestra. Todo empieza a oler a diversión y alegría. A vinillo Rioja y a vaivén de gentes de muchos sitios. Interesa, pues, ir resaltando desde nuestras columnas cuanto pueda servir de información a los lectores sobre acontecimiento tan inminente.

Esto es lo que nos ha animado a acompañar, a mediodía de ayer, a nuestra primera autoridad civil y diversos representantes de organismos oficiales —presidente de la Diputación, subjefe provincial del Movimiento, delegado de Información y Turismo, delegado de Sindicatos, delegado de Industria, delegado de Juventudes, etc.— al recinto de lo que lleva camino de ser IV Feria del Vino y del Campo Riojano, más sintéticamente, Feria de la Rioja.

El simple anuncio, allá a principios de la primavera, de que las Fiestas de la Vendimia volverían a contar con una Feria de productos típicos, después de un año de silencio, supuso una especial satisfacción tanto en el ánimo del pueblo como en los organismos interesados. Al parecer, ha habido que superar fuertes obstáculos para continuar una empresa que, año tras año, había significado una gran atracción para nuestras fiestas septembrinas y una interesante oportunidad para el comercio, industria y el campo riojano.

La realidad es, añora, 8.800 metros cuadrados, dentro del estadio deportivo de Las Gaunas —el lugar no pudo ser mejor—, sobre los que han nacido ya una serie de stands, calles, pistas, establecimientos recreativos, etc. Un poco tranquilamente, desde luego, pero con aplomo todo se va perfilando y, en muchos aspectos, ultimando.

DETALLES Y DATOS

Decíamos que el sitio nos parece inmejorable. Indiscutiblemente, allí la Feria huele a campo y a aire mucho más que en el corazón de la ciudad; el espacio también es mapor.

El recinto total está dividido en tres partes: la primer, tras la portada de acceso, de 2.500 metros cuadrados, tiene forma circular: consiste en una serie de stands y, en su centro, entre árboles, una pista de baile con su correspondiente bar.

La segunda parte, de 1.800 metros cuadrados, es alargada y rectangular; lleva standas—la mayoría— en los laterales y una pérgola (con stands descubiertos) en el centro. La tercera, de 4.500 metros cuadrados, también rectangular, pero mucho más ancha: en sus laterales también van stands cubiertos, y en el centro, descubiertos, además de la calle principal, a cuyo final se está levantando el escenario donde tendrán lugar las diversas sesiones artísticas programadas. En uno de sus laterales, irán quince stands comerciales, donde serán expuestos los productos riojanos que han dado la vuelta al mundo.

En total, la Feria de la Rioja constará de 67 stands cubiertos, la galería comercial mencionada, 18 stands descubiertos y una galería turística de cinco stands. Añadamos la pista de baile, una parrilla típica y el escenario; todo envuelto y animado por una serie de jardincillos y distintos motivos decorativos. Nosotros, que hemos visto el plano y detalles, aseguramos que el conjunto ofrecerá una estampa grata bajo todos los aspectos. Consideramos que con esta nueva edición de la antigua Feria del Vino, el afán primero ha quedado notablemente ampliado y fortalecido.

LA PORTADA

El gobernador civil y acompañantes, que recorrieron detenidamente el recinto ferial escuchando las explicaciones de los técnicos de la obra, se detuvieron finalmente a observar los planos de la portada de acceso, que ya esta construida, en sus líneas más importantes. Está dividida en dos cuerpos; en el bajo se colocarán las taquillas, secretaría y oficina de información, y en el alto se situarán unas vidrieras artísticas con temas decorativos de la industria, comercio y agricultura, rodeando al escudo de la provincia. Todo ello bajo un gran dintel, sobre el que irá el título "Feria de la Rioja". Desde abajo, y por delante de la portada, partirá una gran columna de diez metros de altura; será de plástico e irá iluminada. Sostendrá el emblema de la Feria.

Y esto es todo, por ahora. Fuera del recinto también se están realizando obras de alcantarillado y embellecimiento de los alrededores. Y a cuatro pasos, las máquinas apisonadoras siguen allanando los terrenos sobre los que han de ir las barracas y demás atracciones de esa otra feria: la de los churros y "tiovivos". Una tómbola ya ha levantado sus tablas de mil colores, como pregonero del inminente jolgorio...

LUMBRERAS PINO

Vil Fiesta de la Vendimia Riojana

El próximo sábado, gran fiesta en «Estambrera Riojana» para proclamación de las damas de honor

Calahorra estará presente en nuestra fiesta

Señorita María Eugenia Broquetas Bergés, dama de honor por Calahorra y su partido.

El próximo sábado, día 14, se celebrará con toda solemnidad el acto de proclamación de las damas de honor de nuestras Fiestas de la Vendimia. La Comisión organizadora desea dotar a esta fiesta del mayor número posible de alicientes. En primer lugar, la dificultad surgida era de encontrar un lugar adecuado. "Estambrera Riojana", siempre en vanguardia de cuanto puede enaltecer a nuestra provincia, ha cedido galantemente sus jardines. Por tanto, éste será el marco de la fiesta.

La gran sorpresa de esa noche será la intervención de la Agrupación de Folklore Vasco "Goizaldi", del Excmo. Ayuntamiento de San Sebastián, con un selectísimo programa de danzas y canciones populares de "Euskalerri" (País Vasco). La popularidad que goza en nuestra provincia el folklore vasco ha animado a los organizadores a realizar un gran esfuerzo y contratar a esta importantísima agrupación, que goza de bien merecida fama internacional. En días sucesivos indicaremos algunos de los galardones y premios.

El Excmo. Ayuntamiento de nuestra capital montará un monumental escenario y se encargará de la iluminación y ornamentación del recinto. Por anticipado sabemos que esta noticia causará la natural alegría entre los riojanos, ya que no abundan ocasiones para poder presenciar espectáculos de la categoría como el que se nos ofrecerá.

CALAHORRA, PRESENTE EN NUESTRAS FIESTAS

Como años anteriores, la presencia de la representación de Calahorra no podía faltar. Sabemos que realizará el mayor esfuerzo para que su representación en el Pregón y batalla de flores esté a la altura de la hermosa ciudad riojana. Además, Calahora será el lugar en donde comiencen este año las Fiestas de la Vendimia Riojana. También, y como ya es tradicional, se celebrará al propio tiempo el Día de la Provincia y los actos del centenario del ferrocarril, todo ello para el próximo día 18.

Como nota destacada, podemos informar que ha sido nombrada dama de honor por este partido la señorita María Eugenia Broquetas Berbes, que será proclamada oficialmente el próximo sábado en el acto que indicábamos anteriormente.

La señorita María Isabel San Baldomero y Ochoa, que ostentará la representación del partido judicial de Cervera del Río Alhama.

A. ESCUDERO
NEUROLOGIA-PSIQUIATRIA
Suspende su consulta durante el mes de septiembre
(C. S. P. núm. 404)

F. SANTAOLALLA
PEDIATRA-PUERICULTOR
De la Escuela Profesional de Pediatría y Puericultura de Madrid
Consulta, de 11 a 1 y de 4 a 6
Avda. de Portugal, 3, 1.º
Teléfono 47-45
(C. S. P. núm. 340)

SE COMPRA SOLAR
Razón: PUBLICIDAD EIFFEL
Estación Autobuses

FABRICA DE MALETAS RICARDO
Reparaciones, carteras cinturones caballero — Bolsos señora
GENERAL MOLA, 67 -::- TELEFONO 2325

RONEO
Muebles — Metálicos
R. ECHEVARRIA — Teléfono 1599

Faldas de todos los estilos
Trajes chaqueta modelos inéditos
Impermeables tervilor

Vea con tiempo los nuevos modelos de abrigos

Pruébese cualquier modelo

Admire la nueva selección de jerseys, que como todos los años consta de un completo surtido de marcas modelos, tallas y colores

La Ideal
Gral. Mola, 20, y San Agustín, 6

Entrevista del domingo

María Teresa de la Mata Pobes, Reina de las Fiestas de la Vendimia

Joven y guapa.
Madrileña, pero de sangre riojana.
Admira a Logroño.

Queremos reanudar hoy una sección que ya tiene solera a las páginas dominicales de nuestro periódico. También ella tenía derecho a su sesteo estival; pero aquí la tenemos de nuevo... Y con ganas de interesar más y más. Para ello hemos escogido a un personaje que la convierte en trono real: María Teresa de la Mata Pobes, Reina de la VII Fiesta de la Vendimia Riojana.

¿Me va a negar usted que tenía franca curiosidad por conocer más de cerca a la bella joven que va a presidir nuestras queridas jornadas festivas paseando su gracia y esplendor de hada por nuestras calles, sobre nuestras carrozas, entre corazones riojanos...? Para usted, pues, son las preguntas que la hemos dirigido, preguntas a las que ella ha respondido con simpatía extraordinaria y, más aún, con alegría inevitable.

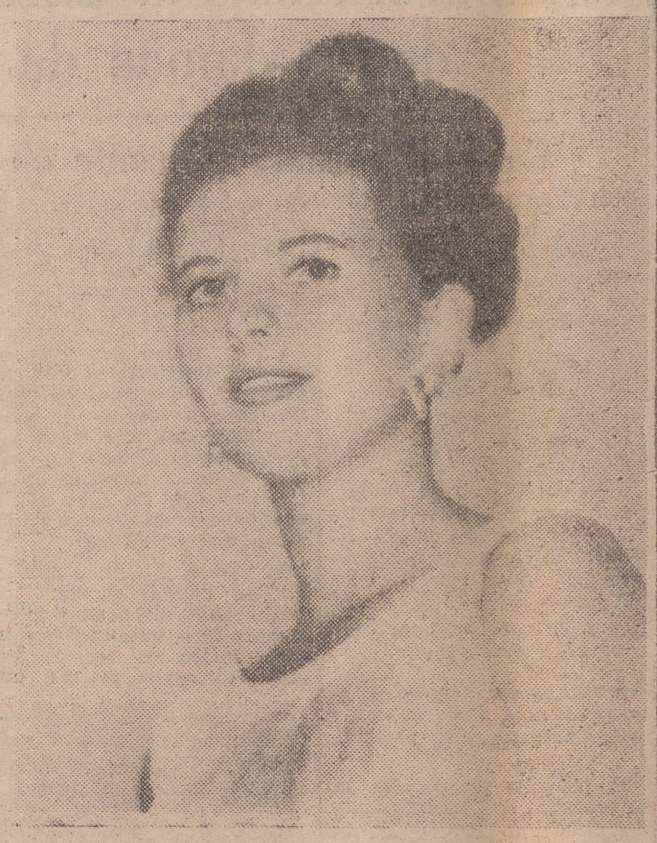

MADRILEÑA, DE SANGRE RIOJANA

Nuestra joven Reina, aunque reside durante el día en una finca un tanto alejada de la ciudad, se acerca a diario, al atardecer, a una popular pista veraniega de baile. Allí se la puede observar en toda su naturalidad juvenil, sencilla y bella a la vez, simpática y alegre siempre. No sé si nuestras fotos le darán idea exacta de su aspecto exterior; para mayor seguridad le diré que tiene dieciocho años, mide 1'60 metros de altura, pesa 53 kilogramos, el color de su pelo es rubio y el de sus ojos verde.

María Teresa nació en la capital de España y en ella está discurriendo su juventud; pero la unen a la Rioja lazos de sangre, puesto que es hija de los marqueses de Vargas, tan conocidos en nuestra ciudad casi como las torres de la Redonda. No vamos, pues, a poner en duda su riojanismo. De todos modos, para demostrarlo, empecemos a ametrallarla...

—¿Cuánto tiempo hacía que no venías a Logroño...?

—Exactamente, desde el verano pasado.

—¿Qué es para ti la Rioja? ¿Y su capital?

—Algo muy bonito. Su capital es una de las ciudades más simpáticas y acogedoras de toda España.

De sus mujeres no ha querido opinar, pues cree que es incumbencia de los hombres; pero sí me ha asegurado que le encanta el ambiente juvenil de Logroño.

—¿Conoces las Fiestas de la Vendimia...?

—Sí. Lo que más me atraen de ellas es la animación y bullicio de sus calles, aunque eche en falta, como muy característico, aquellas alegres "peñas" de otros años.

—¿Qué ha supuesto para ti el nombramiento de Reina de la Fiesta de la Vendimia Riojana...?

—Una sorpresa grandísima que me hace mucha ilusión.

—¿Qué acto de nuestras Fiestas esperas con mayor impaciencia...?

—Todos, desde el cohete anunciador hasta la traca final.

ALGO DE SU VIDA HABITUAL

—¿Cuáles son las aspiraciones más importantes de nuestra Reina, como joven, como mujer...?

—Creo que las normales en todas las chicas de mi edad.

—¿Aficiones principales...

—La música clásica,

—¿A qué dedicas la mayor parte del tiempo en tu vida habitual...?

—A los estudios y a la lectura.

—¿En qué lugar de España, del mundo, te gustaría vivir...?

—Como madrileña, en Madrid; pero los veranos me encanta pasarlos en Logroño.

—¿Te gusta viajar? ¿Qué tierras conoces...?

—Mucho. Conozco Inglaterra y Francia.

Como broche de nuestra charla, María Teresa me ha repetido su gran satisfacción por el nombramiento de Reina y su sincero deseo de que las próximas fiestas sean animadas y divertidas para todos, riojanos y forasteros. Nosotros, en nombre de nuestros lectores y de todos los riojanos, nos ponemos a sus encantadoras órdenes durante este reinado de belleza y simpatía para el que ha sido elegida con todos los honores y acierto.

J. LUMBRERAS PINO

NOTAS Y AVISOS

SEMANERO DE ENFERMOS

El servicio parroquial de enfermos estará atendido la semana entrante en la siguiente forma:

Redonda, don Santos García, General Mola, 53, tercero, teléfono 3498; Santiago, don José Amescoa, Casa Parroquial, tercero izquierda, teléfono 4051; Palacio, don Luis Martínez, Avenida de Navarra, 18, quinto derecha, teléfono 1319; Santa Teresita, Casa Parroquial, teléfono 1311; Parroquia del Carmen, un P. de la Comunidad, Doctores Castroviejo, 2, principal, teléfono 1641; Valvanera, un P. de la Comunidad, Marqués de Murrieta, 56, principal, teléfono 1142; Inmaculado Corazón de María un P. de la Comunidad, Residencia, San Antonio María Claret, 9, teléfono 1211, y Parroquia del Salvador, don Ricardo Gil, barriada de Yagüe, Toledo, 14, segundo derecha.

De enseñanza

ESCUELA TECNICA DE PERITOS INDUSTRIALES DE LOGROÑO

Matrícula

A partir de pasado mañana, martes, día 10, queda abierto el plazo de matrícula de los cursos preparatorio, selectivo de iniciación y cursos de carrera (planes 1964 y 1957) en enseñanza oficial, hasta el día 30 de los corrientes, con excepción de los alumnos que han asistido a los campamentos de la Milicia Universitaria, que podrán hacer su inscripción hasta el 10 de octubre, siempre que tengan que examinarse de asignaturas pendientes.

Exámenes

Los exámenes extraordinarios del actual mes de septiembre darán comienzo, tanto para los cursos preparatorio, selectivo de iniciación y carrera (planes 1954 y 1957), el próximo miércoles, día 11.

Los exámenes extraordinarios de los cursos de carrera de los alumnos que han asistido a los campamentos de la Milicia Universitaria comenzarán el día dos del próximo mes de octubre, previa justificación de haber asistido a los mismos.

MATRICULA DE LOS CURSOS POR CORRESPONDENCIA DEL S. E. U.

Desde el primero de septiembre hasta el diez de octubre se encuentra abierto el plazo de inscripción en el Centro Profesional de Enseñanza Postal del S. E. U. para los estudios de Ciencias Económicas, Filosofía y Letras y los cursos de acceso a todas las especialidades de peritos.

Estas enseñanzas están especialmente orientadas a todos aquellos con imposibilidad para asistir a los cursos en los centros oficiales.

Solicitud de impresos de matrícula en el C. P. E. P. del S. E. U. Apartado de Correos 10.128, Madrid.

Necrológica

A los 65 años de edad, dejó ayer de existir don Esteban Duarte Escudero, muy conocido y estimado por sus excelentes cualidades personales, habiendo causado la noticia de su fallecimiento honda pesar entre sus numerosas amistades.

Descanse en paz y reciban su apenada esposa, doña Pilar Ortega; hija, doña María del Pilar; hijo político, don Pedro Arnedo; hermanos políticos, nietos y demás familia, el testimonio de nuestro pésame más sentido.

ANUNCIOS OFICIALES

Ayuntamiento de Logroño

Subasta de terrenos sobrante en la anterior para instalación de casetas y atracciones de feria en los terrenos sitos en "Las Gaunas", junto al recinto de la Feria del Vino; de puestos de venta en el Ferial de Ganados; subastadores y de puestos de venta ambulante, con motivo de las próximas fiestas de San Mateo.

Por el presente, se hace saber a cuantos pudiera interesar, que el día 17 de los corrientes, a las once de la mañana, tendrán lugar, en la Sala Capitular de este Excmo. Ayuntamiento, las mencionadas subastas, con motivo de las próximas fiestas de San Mateo.

Las condiciones para la celebración de las mismas se ajustarán a lo determinado en la Ordenanza de Exacciones número 45, vigente para el actual ejercicio, y a las acordadas por la Excma. Comisión Municipal Permanenete en sesión celebrada el día siete de agosto último, pudiendo examinarse en la Intervención Municipal (Negociado de Arbitrios) durante las horas de oficina.

Logroño, 4 de septiembre de 1963.—El Alcalde Accital.

Enlace Alvarez - Ribes

En la Real Colegiata de Roncesvalles se ha celebrado el enlace matrimonial de la bellísima señorita Rosa Mary Ribes Alduán y el doctor en Medicina don Alberto Alvarez Latorre. Rosa Mary es hija de don Vicente Ribes —un gran hombre de empresa muy relacionado en Zaragoza, Cataluña y Guipúzcoa a través de sus realizaciones industriales— y de doña Cady Alduán, de estimada y distinguida familia de Cintruénigo, donde la familia reside. Alberto, médico de Fitero, procede de otra distinguida familia de Villoslada de Cameros (Logroño).

Bendijo la unión el consejero nacional y canónigo magistral de Pamplona, don Fermín Yzurdiaga Lorca, y apadrinaron a los contrayentes el padre de la novia y una hermana del novio, doña Juanita.

Como testigos firmaron el acta don Pablo Alvárez de Cordón, tío del novio llegado de Buenos Aires con su hija Isabel para asistir a la boda; don Francisco Alberich, industrial de Barcelona; don Bienvenido Narro; don Aniceto Angós; nuestro compañero en Prensa don Angel Inaraja, de "Unidad", de San Sebastián; el arquitecto don Domingo Ariz y otros íntimos de los señores de Ribes Alduán y de Alvarez Latorre.

Los nuevos esposos se encuentran en viaje de novios, visitando capitales españolas y europeas.

Les enviamos nuestra felicitación, extensiva a sus distinguidas familias.

Enlace Olivé - Ribá

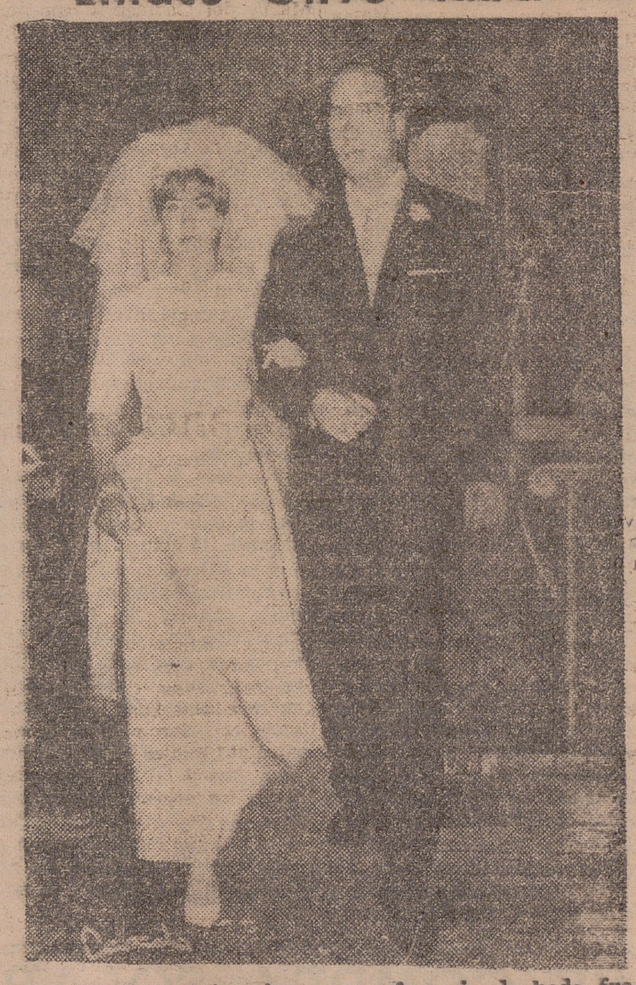

El nuevo matrimonio, cuya referencia de boda fue publicada en nuestro número anterior, saliendo de la Parroquia de Santa Teresita.

Helena Rubinstein

LE OFRECE LA OCASION DE EFECTUAR LAS CONSULTAS QUE LE INTERESEN SOBRE LOS PRODUCTOS Y TRATAMIENTOS QUE MEJOR CONVENGAN A SU CUTIS

La Delegada personal de Helena Rubinstein atenderá del 9 al 14 en

Muro perfumería

D. AZPEITIA

HA REANUDADO SU CONSULTA

(C. S. D. núm 405)

Viajante ramo alimentación

se precisa, con dotes de vendedor, seriedad intachable y buena presencia. Imprescindible experiencia viaje y ventas, de 25 a 40 años y provisto de carnet de conducir. Ofrecemos sueldo, dieta y comisión.

Informes: ROBERTO TOBALINA. Miguel Villanueva, 6. LOGROÑO. — Oficina de Colocación. Ref. número 5.033.

L. BUZARRA

ha trasladado la venta de trajes a Marqués de Vallejo, 17, junto al Bar Pachuca

ARNEDILLO

Fonda y Café "MARRODAN"

Los más próximos al Balneario

Teléfono 4

EN TOLOSA

Por retirarse del negocio, traspaso el "Bar Iruña", con piso ideal para cualquier negocio, con siete huecos. Facilidades. Informes: Mayor, 46, 1.º

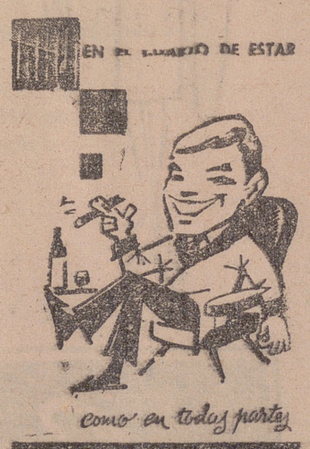

EL SUELO DE NUESTRO TIEMPO

DISTRIBUIDOR

D. JOSE LUIS ZAPATA

Avda. de Navarra, 2 LOGROÑO

Carada

REPORTAJES FOTOGRAFICOS

General Mola, 104, 4.º

Teléfono 4151

LOGROÑO

Cafeteras Omega

REPRESENTANTE: ENRIQUE RUIZ

SAN JUAN, 27, TELEFONO 4195

Suscríbase Vd. a NUEVA RIOJA

Instantáneas de actualidad

La foto de "Albe" recoge uno de los momentos del acto celebrado en el salón de actos de la Caja de Ahorros y Monte de Piedad de Zaragoza, Aragón y Rioja en la tarde del viernes durante el que se fallaron los premios del IX Certamen de Exaltación de Valores Riojanos.

En la verbena de anoche se proclamaron las reinas y damas de las carrozas de la Fiesta de la Vendimia

A las once de la noche de ayer, y en la Sala Rex, se celebró la anunciada verbena de proclamación de reinas y damas que presidirán las carrozas del Pregón de fiestas y batalla de flores. La sala, especialmente adornada para este acto, se vio concurridísima. Asistieron numerosas autoridades y otras personas representativas de la sociedad logroñesa.

En primer lugar, y después de unos minutos de baile, fueron presentadas las reinas y damas de las cinco carrozas siguientes:

Excmo. Ayuntamiento: Reina, señorita María José Martínezz Marquina; damas de honor, señoritas Ascensión Andrés Espiroz, Pilar Carmen Gamarra Cabañas, María Delia Gutiérrez Marín y María Teresa Uribe Ubago. **Caja de Ahorros y Monte de Piedad de Zaragoza, Aragón y Rioja:** Reina, señorita Rosario López-Urizama Hormaechea; damas de honor, señoritas María Olga López Ascacíbar, María Isabel Martínez Sanz-Laguna, Maite Moreno Cortaza, María Elisa Pérez Caballero Alvarez, María del Pilar Sánchez Benito, María del Pilar Santolava Laya, Elena Ruiz-Aguirre Ortega y Eugenia Ruiz-Aguirre Ortega. **Caja Provincial de Ahorros:** Reina, señorita Teresa Munguilla Plagaro; damas de honor, señoritas María Aulet Calatrava, María Jesús Baraño Gil, Natividad Baraño Gil, M. Ezquerro Fuertes, María Angeles Jadraque Ruiz, Concepción Lapido Jadraque y María Luisa Lapido Jadraque. **Cámara Oficial de Comercio e Industria:** Reina, señorita María Jose Fernández Quemada; damas de honor, señoritas Maite Abeytua, Mari Pili Criado, María José Paternina Ulargui y Maribí Reboiro. **Cámara Oficial Sindical Agraria:** Reina, señorita Ana María Fuertes Torrecilla; damas de honor, señoritas María Luz Barrio Eguiluz, María del Pilar García Sáinz, María del Carmen Larrea Cenzano, María del Carmen Moreno, María Merche Pascual y Coral Pérez Pérez.

Al terminar la presentación y la imposición de bandas, de nuevo la orquesta interpretó música de baile, hasta que en otro intermedio se les puso las bandas a las reinas y damas de las cinco carrozas restantes:

Gran Casino: Reina, señorita Maribel Pérez Marqués (excusada); damas de honor, señoritas Mari Nieves Burgos, Carmina de Carlos Ruiz-Esquinde, Vicenta Laencina Cuesta, Mari Luz Manzanares Grávalos, María del Pilar Orúe Yábar, María del Carmen Pérez Iñiguez, Rosa María Vea y Adoración Verano Laborda. **Círculo La Amistad:** Reina, señorita Tori García García; damas de honor, señoritas Carmen Alcalde Ruiz de Gopegui, María del Pilar Martín Neila, Angelines Martínez Cabezón, María del Pilar Monforte y Mari Carmen Pérez Sábada. **Círculo Logroñés:** Reina, señorita María Teresa López de Uribe Laya; damas de honor, señoritas María Luisa Abeytua Jiménez, María de los Angeles Dulín Domaica, María Jesús García-Jalón de la Lama, María Victoria Guerrica-Echeverría Menac, María del Carmen Lapeña Orozco, Ana María Marín Castellanos, María Josefa Marín Diminguez y María Teresa del Río Balda. **Consejo Regulador de la Denominación de Origen "Rioja" Subgrupo de Criadores - Exportadores del Sindicato Provincial de la Vid:** Reina, señorita Mara Purificación Martínez Lázaro; damas de honor, señoritas María Asunción Amelivia Rodríguez, María Julia Bretón Barrena, María Mercedes de Leonardo Conde y María Angeles Verón. **Escuela de Formación Profesional Industrial del Ejército del Aire:** Reina, señorita María del Rosario Rubio Pérez; damas de honor, señoritas María del Carmen Ascaraz González, María Loreto García Zubillaga, María Luz Martínez Azpilicueta, Candi de Martínez García, María Isabel Robertson Desojo y María del Carmen Roy Martínez.

La carroza "Mesa de Burgos" estará compuesta por las siguientes señoritas, aunque no pudieron asistir a la presentación: Reina, María del Pilar Gil López; damas de honor, Mercedes Arroitia Laguna, Angelines Gómez Ruiz, María del Carmen Hernández Moral, María del Carmen Hernando Abalos, Marisa Hernando Abalos, María Rosa Iñigo Martínez y Pilar Pajares.

Al final, siguieron los pasos de baile hasta las tres y media de la madrugada.

LOS TOROS

No hay que preocuparse

Desde ayer, según estaba anunciado, funciona el despacho de localidades para nuestras corridas de San Mateo.

Pasamos un par de veces por las cercanías y en las dos ocasiones vimos público en las taquillas. Nos agradó el detalle porque aquí, en Logroño, la mayoría somos de los de "tiempo hay". Casi siempre dejamos las cosas para última hora. Y luego, es claro, vienen los barullos y los apresuramientos.

A propósito: no tienen por qué preocuparse los poseedores de "tickets".

A alguno le hemos oído quejarse de que un solo día para el canje de éstos por localidades, es poquísimo.

Naturalmente. Es tan poco, que el canje de "tickets" podrá hacerse desde el día 12 hasta el 20. Nos hemos ocupado de preguntar, para aclararlo.

Por tanto, eso que dice el anuncio de que lo de los "tickets" es el doce, quiere decir que comienza ese día. Y que continúa en los sucesivos.

No hay, pues, que preocuparse. Ustedes, tranquilos...

Tampoco

Pues no, señores. Tampoco con "El Pireo" ha habido modo. ¡Estos muchachos...!

No ha habido de incluirlo en el cartel... —¡tranquilidad, señores, que no pasa nada!— en el cartel de la madrileña "feria de septiembre".

Sabido es que esa proyectada feria en la Monumental de las Ventas pretende ofrecer, como principal aliciente, la presentación de los valores novilleriles que más hayan destacado por ahí durante la temporada.

Se pensó, en un principio en "Zurito" y José Fuentes como "gallitos" de la novillería sobre los que montar el tinglado. Pero, enseguida, "se cayó" Fuentes de los carteles ultimados. En su lugar, se pensó en "El Pireo", otra de las revelaciones del año. Y, tampoco. No ha habido forma de llegar a un acuerdo, al parecer por cuestión económica.

¿Qué habrán pedido estos chicos por hacer el paseo en Madrid?

Cualquiera sabe.

Pues, estamos buenos.

Por cierto...

Por cierto que, por lo que a "El Pireo" se refiere, algo se dice de cierta exclusiva ofrecida por Balañá: algo así como la alternativa de matador de toros y dos corridas más en la próxima feria del Pilar de Zaragoza, más cuarenta corridas para la próxima temporada, a cincuenta mil duretes cada una.

¿Y qué ha contestado "El Pireo" a oferta tan tentadora?

Pues "El Pireo" o, mejor dicho, su primo y apoderado Manuel Cano, parece que ha dicho que ya verá. Que, de momento, no le corre demasiada prisa lo del doctorado, para el que tenía "pensada" una fecha bastante más lejana: la feria cordobesa de septiembre del año que viene. Pero que, por si al señor Balañá le interesa una contraoferta, podría empezarse a hablar a base de ochenta durillos por corrida.

Todo eso se dice que ha ofrecido el empresario barcelonés y que han contestado "El Pireo" o su apoderado.

¿Será cierto?

Otro

Otro que también ha empezado a hablar de alternativa para el año que viene es "El Jerezano". Este, en su tierra, en la feria de mayo.

"El Jerezano" es, sin la menor duda, de lo mejorcito que tenemos ahora en la novillería. Torero de clase extraordinaria. Y, en nuestra opinión, maduro ya para lo del espaldarazo.

Pero, el mozo, no acaba de dar el estirón definitivo.

Tiempo tiene de aquí a mayo para hacer examen de conciencia.

APUESTA

De apuesta anda un grupo de buenos aficionados logroñeses.

Es a propósito de aquella corrida "de los ocho toros" del año cuarenta y dos. ¡Lo que se ha hablado de la tarde aquella desde entonces!

Ahora, la discusión está en las orejas, los rabos y las patas. Que si fueron tantas, que si fueron cuantas. Ya saben ustedes lo que son las discusiones taurinas. Pues, eso.

Se cortaron, exactamente, aquella tarde catorce orejas, seis rabos y seis patas. ¡Qué derroche!

En obsequio de los apostantes, vamos a puntualizar un poquito:

Los toros fueron: seis de Atanasio Fernández y dos —cuarto y séptimo— de Manuel González.

Los ocho salieron muy buenos. Y los ocho fueron... torillos, para que se sepa todo.

"Manolete" cortó dos orejas y rabo y dos orejas, rabo y pata.

Pepe Luis Vázquez no cortó nada en su primero, pero del otro se llevó dos orejas, rabo y dos patas.

Manuel Alvarez "Andaluz", dos orejas y dos orejas, rabo y pata.

Y "Morenito de Talavera", dos orejas, rabo y pata en cada uno de sus toros.

Echen ustedes la cuenta, a ver si "sale".

¿Está bien? Pues, el que pierda, que pague. Y tan amigos.

Toros y novillos

Grave cogida de «Pacorro» en Villena

Un accidente de equitación impide a Cárdenas tomar la alternativa

MURCIA, 7.—Primera de feria. Lleno. Un novillo de don Juan Sánchez Cobaleda para rejones y seis toros del Marqués Domecq, gordos y de buena pelea en varas.

Alvaro Domecq, en el de rejones, oreja.

Paco Camino, ovación y una oreja.

El Viti, aplausos y ovación.

El Caracol, vuelta al ruedo y grandes aplausos.

JEREZ DE LA FRONTERA, 7.—Primera de feria. Un toro del Marqués de Domecq y seis de don Juan Pedro Domecq.

Don Fermín Bohórquez, en el de rejones, oreja.

Pedrés, palmas y pitos en ambos.

Miguelín, aplausos y ovación.

Emilio Oliva, oreja y silencio.

VILLENA, 7.—Seis toros de don José Escobar y un novillo de don Luis Ramos Paúl; broncos y difíciles.

Don Angel Peralta, en el de rejones, oreja.

Francisco Antón "Pacorro", bronca en su primero. Al lancear al otro fue cogido y pasó a la enfermería.

Mondeño, silencio y pitos.

Armando Conde, palmas en uno y pitos en el otro.

Pacorro fue asistido de una herida en el muslo izquierdo, de doce centímetros de extensión, en la parte inferior del triángulo scarpa. Pronóstico grave.

ARANJUEZ, 7.—Novillos de don Baltasar Iván, grandes y poderosos.

Zurito, ovación y una oreja.

El Pireo, ovación y dos orejas.

José Fuentes, una oreja y ovación.

Los tres espadas salieron a hombros.

CARDENAS SUFRE UN ACCIDENTE

BARCELONA, 7.—El novillero colombiano Miguel Cárdenas ha sufrido un accidente que le impedirá tomar la alternativa mañana en la plaza de San Feliú de Guixols, como tenía proyectado.

Cuando practicaba la equitación en el Parque de Montjuich, se cayó del caballo y fue pisoteado por el animal. En la clínica del doctor Olivé le apreciaron rotura de músculos en la pierna izquierda.

VSO PLANISIMO
Iberia RADIO TELEVISION
SE ASOMBRARA AL VERLO
SE ENTUSIASMARA AL OIRLO
SE APRESURARA A
ADQUIRIRLO
ELECTRICIDAD TRE
CARNICERIAS, 17 TELEFONO 3852

CONFECCIONES
OLMOS
Gabardinas, impermeables y abrigos de señora y caballero.
Abriguitos de niño.
Juegos de novia.
Lencería fina.
Venta y alquiler de sombreros de Sra.
Conjuntos de estambre y Leacril.
Extenso surtido en prendas de ante, cuero y skai.
Camisería fina.
SAGASTA, 7
Donde la calidad supera al precio.

Junta Provincial de Beneficencia

Ayuda Social por ancianidad

Relación veintinueve de Ayuda Social por ancianidad que, en cumplimiento del artículo noveno del decreto de 14 de junio de 1962, se hace público, a fin de que se puedan rectificarse errores o formularse reclamaciones, a cuyo efecto esta Junta tendrá de manifiesto en la Secretaría, instalada en el Gobierno Civil, los expedientes de Ayuda Social durante el plazo de ocho días:

AGUILAR DEL RIO ALHAMA

María González Gil.

ALCANADRE

Isabel Omeñaca Alvarez.

ALFARO

Victoria Díez Ruiz y Aurea Martínez Marco.

ALESANCO

Crescencia Martínez Fernández.

AUSEJO

Constancia Díez Gil.

CAÑAS

Benita Ramírez Sáenz.

CASALARREINA

Matilde Lafuente López.

LEZA DE RIO LEZA

Angela Fernández Sáenz.

DAROCA DE RIOJA

Segunda Alonso Rodrigo.

HERVIAS

Maximina Montejo Cabezón y María Villaverde Torrecilla.

LARDERO

Rosario Martínez Peso.

LOGROÑO

Nicanora Alba Escudero, Veneranda Ansótegui Quintana, Francisca Petra Buñuel Giménez, Magdalena Caro Hernández, Celedonia Díaz Perujo, Encarnación Fernández García, Ginés Fernández Jiménez, Fermina Gómez Codes, María Jesús Gómez Lazcano, María Goñi Eguinoa, Joaquina Costa Palacín, Bernardina Guardia Cordero, Leonor Ibáñez García, Ramona Jiménez Zabala, Cayo Lacambra Gómez, María Paz Lumbreras Martín, María Cruz Rodríguez Benito, Pablo Sáenz Terrazas, Dolores Santa Cruz Muñecas, Rosario Turza Jiménez, Lino Uruñuela Campos y Josefa Mateo de Pablo.

PRADEJON

Isabel Ezquerro Ezquerro.

RINCON DE SOTO

Pantaleón Medrano Medrano

SANTA COLOMA

Esteban Rioja Alamos.

SANTO DOMINGO

Celedonia Sotil Navarro.

VILLAMEDIANA

Evarista Gil Gil.

Los señores alcaldes publicarán esta veintinueve relación en la forma ordenada en las precedentes.

Logroño, 7 de septiembre de 1963.

El gobernador civil presidente, **Víctor Fragoso del Toro.**

Se le une a un hombre un brazo seccionado

BOSTON, 7.—El brazo derecho de un hombre de 44 años, que había quedado totalmente seccionado en dos partes, ha sido unido en el Hospital General de Massachussetts. La operación, que duró diez horas, fue practicada por un equipo de 13 cirujanos.

El recién operado se halla en perfecto estado de salud.—Efe.

Nuevos casos ejemplares de integración racial

Niños blancos se inscriben en colegios de negros en Little Rock

LITTLE ROCK (Arkansas), 7.—Dos niños blancos llamados Carl Darnell y su hermano menor Jorge, se han inscrito en la escuela John E. Dush, que anteriormente era sólo para negros.

La madre de los niños comentó: "Esto en realidad no supone ninguna diferencia, ya que lo importante es que sean bien educados".

Otra madre blanca ha apuntado a su hijo de seis años en la escuela de negros de Mealmont, porque esta tres kilómetros más cerca de su casa que cualquier escuela de niños blancos.

Hace seis años, en Little Rock hubo graves desórdenes en relación con la cuestión de la integración de las escuelas

DOS NEGROS MUERTOS EN BIRMINGHAM

BIRMINGHAM (Alabama), 7.—Un grupo de jóvenes negros abrió fuego contra una tienda de ultramarinos, ocasionando la muerte a dos negros que se hallaban en el establecimiento.

La Policía ha declarado que el incidente se ha registrado en el distrito negro de Birmingham, y que nada tiene que ver con los actos de discriminación racial. Se señala que se trata, al parecer, de una lucha entre bandas rivales.

La Policía ha practicado tres detenciones y busca a más sospechosos que han buscado refugio en un club nocturno.

Los negros muertos son Robert Wright y Louis Willians, muchachos de 16 años de edad.

COLEGIO INTERNADO SAN MARTIN
HH. MARISTAS
Oronoz-Baztán (Navarra). - Telf. 2
CULTURA GENERAL — BACHILLERATO ELEMENTAL — PERITAJE MERCANTIL
APERTURA DEL CURSO: DOS DE OCTUBRE

†

EL SEÑOR

Don Esteban Duarte Escudero

FALLECIO EN EL DIA DE AYER, A LOS 65 AÑOS DE EDAD

habiendo recibido los Santos Sacramentos

R. I. P.

Su apenada esposa, doña Pilar Ortega; hija, doña María del Pilar; hijo político, don Pedro Arnedo; hermanos políticos, doña María y don Pascual Ortega, doña Milagros Melón y doña Luisa González; nietos, Pedro María, José Ramón y María del Pilar; sobrinos, primos y demás familia, participan a sus amistades tan sensible pérdida y les ruegan una oración por el eterno descanso de su alma, por cuyo piadoso favor les quedarán muy agradecidos.

Logroño, 8 de septiembre de 1963.

IGLESIA PARROQUIAL. — Santa María de la Redonda.

FUNERAL Y MISA DE REQUIEM. — MAÑANA, LUNES, a las NUEVE Y MEDIA.

CASA MORTUORIA. — Sagasta, 13.

Haro celebra hoy la festividad de

VINOS FINOS DE RIOJA
BODEGAS
Gómez Cruzado S.A
MARCA REGISTRADA
COSECHEROS, CRIADORES Y EXPORTADORES
HARO (Rioja Alta)

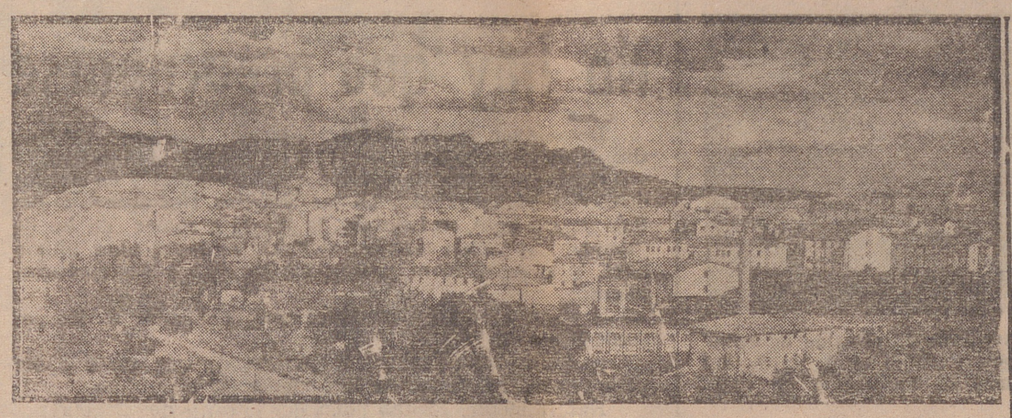

Las fiestas en Haro han comenzado muy animadas

Ayer, sábado, a las doce en punto, fueron disparadas las bombas y voladores de ordenanza y con las campanas a vuelo y salida de la comparsa de cabezudos y gaiteros quedó abierto el período de fiestas. Lucen banderas y colgaduras y calles, jardines y plazas animadas, muestran sus mejores galas.

Por la tarde se celebraron las vísperas y Salve solemne en la basílica de nuestra excelsa Patrona, la Virgen de la Vega con gran concurrencia de fieles. Por la noche, a las once, fuegos artificiales en los Jardines de la Vega.

PRUEBAS MOTORISTAS PARA HOY, DOMINGO

Por la mañana, a las doce, tendrá lugar la prueba de moto-cross en el paraje conocido por el "Alto de Santo Domingo", y por la tarde, a las cuatro, dará comienzo la carrera de velocidad en el itinerario señalado, circuito urbano. Participarán en ambas pruebas afamados corredores del Norte con máquinas especiales.

El Santo Rosario de Faroles saldrá de la basílica de la Vega a las ocho de la noche.

EN FAVOR DE LOS CENTROS BENEFICOS

Por la Comisión organizadora de los actos y espectáculos celebrados con motivo de la festividad de Santa Marta, afecta al Sindicato de Hostelería y Similares, se nos ha facilitado el resumen del balance de gastos e ingresos, que constituye un éxito en favor de nuestros centros benéficos, Santo Hospital de la Madre de Dios y Real Casa de Caridad y Misericordia.

Las fuentes de ingreso fueron la becerrada en que intervinieron el novillero Juan Pedro Medrano y los aficionados locales Fernando Aguirre "El Cordobés" y "El Tijis", y la verbena celebrada en el Frontón Carrasco. El resumen es como sigue: Ingresos, 81.924 pesetas. Gastos, 51.771'44 pesetas. Beneficios, 30.152'56 pesetas.

Admirable resultado. Felicitamos a los miembros de aquella Comisión, que con el mayor entusiasmo y marcado desinterés dieron ocasión a esta importante manifestación de caridad. Fueron sus artífices, Bernabé López Orbañanos, Marcelo García, Fernando Aguirre, José Aguirre Vicente Sánchez y José Cámara, con la colaboración de autoridades locales y ayuda de casas comerciales y numerosos voluntarios del gremio cuyos nombres sería prolijo ennumerar.

Haciéndonos eco del sentir de las piadosas Hijas de San Vicente de Paúl, que regentan dichos centros de Beneficencia, de los acogidos y asilados a quienes asisten y del vecindario en general, ponemos de manifiesto el agradecimiento de todos hacia aquéllos.

EL CORRESPONSAL

DESDE HARO

Apuntando un motivo de atracción turística

El trabajo de nuestro amigo don Antonio Larrea, ingeniero agrónomo, director de la Estación Enológica y presidente del Consejo Regulador de la Denominación de Origen Rioja, aparecida en el folleto de fiestas, titulado "Pensando en el turismo", nos ha inspirado la idea que vamos a esbozar aquí.

Obligado es barajar para definir y comprender el turismo, variadas facetas de la vida. El turista se siente atraído por la riqueza comercial o industrial, por la artística o monumental, la belleza natural del paisaje, el clima o la simpatía de las poblaciones, pero todo esto no le basta para decidirse a permanecer, reiterar su visita o recomendarla, si no tiene a su alcance facilidades y comodidad, como certeramente apuntaba nuestro amigo.

De forma que debe pensarse en poner a disposición de nuestros visitantes estos importantes elementos del turismo. Y aquí esta nuestro "huevo de Colón". Consiste en organizar ordenadamente un servicio informativo para facilitar la visita de una ruta netamente riojana, que permita uno de los aspectos más destacados de nuestro prestigio y fama en el exterior, cual es la riqueza que supone el cultivo, elaboración, crianza y exportación de nuestros vinos de Rioja. Si fuere editada una guía orientadora de esta visita turística, la llamaríamos nosotros "La Ruta del Vino"; y claro está que no sólo habría de abarcar la comarca de Haro, sino todas aquellas localidades de la Rioja Alta, provincias de Logroño y Alava que se han hecho famosas por sus vinos.

El estudio del itinerario no ofrece dificultad alguna. A la vista de un mapa, sería cosa sencilla, conociendo las particularidades más salientes de cada localidad, trazar "La Ruta del Vino".

No es propio de este trabajo entrar en detalles y concretar lo que cada localidad puede ofrecer al visitante, pero queremos citar los lugares que podrían comprenderse dentro del itinerario: Haro, Ollauri, Briones, Torremontalvo, Cenicero, Fuenmayor, Logroño, Navarrete, Nájera, Uruñuela, Elciego, Laguardia, Balcón de la Rioja, Samaniego, Abalos, San Vicente de la Sonsierra, Labastida, Briñas y Haro. Este recorrido o cualquiera otro u otros que se adoptaren —más o menos largos—, puede dar al turista ocasión de admirar obras de arte y monumentos de gran valor histórico, permitirle otear paisajes maravillosos, gozar de nuestro clima, saborear nuestra cocina, paladear la exquisitez de nuestros vinos y gozar, en suma, para convertirse en heraldo propagador de las excelencias, nunca discutidas, de nuestra ciudad o de la Rioja entera.

G. GARCIA ROS

Sí... Sí... Pero "El Ratoncillo"

BALDOMERO LACUESTA
MADERAS
Explotaciones forestales. -- Talleres de aserrar y labrar
Maderas de construcción. -- Tarimas. -- Tableros.
MUEBLES
Comedores -- Dormitorios. -- Salas de estar.
Tresillos y muebles. -- Tapicería en general.
DISTRIBUIDOR OFICIAL DE
TABLEX
El tablero de las mil aplicaciones
GENERAL MOLA, 24
Telefonos: (Serrería, 90 / Oficina, 74
Exposición y almacén
Vega, 32 HARO Telfs. 223

R. López Heredia
VIÑA TONDONIA, S. A.
VINOS FINOS
Cosecheros - Criadores - Exportadores
Viñedos y bodegas en HARO (Rioja Alta)
VINOS FINOS
R. López de Heredia Viña Tondonia S.A.
HARO (RIOJA ALTA)
PIDANSE EN TODAS PARTES
VIÑA TONDONIA
Apartado núm. 8 HARO (Rioja Alta)

Bar-Restaurante «La Peña»
Propietario: DANIEL COLINA
Esmerado servicio a la carta
Especialidad en calamares fritos y aperitivos variados
HARO

Su prenda de LEACRIL homologada
ARIZAGA
LANAS «PINGÜINO» - ESMERALDA
Santa Lucía 3 HARO Teléfono 37
Guantes -- Medias -- Confección
ARIZAGA
Plaza de la Paz, 13 HARO Teléfono 222

SEGUROS GENERALES
Gestoría Administrativa «Aduna»
Da idea y seriedad en los trámites
Auto Escuela «Aduna»
Claudio Aduna Beótegui
Titular Mercantil - Gestor Administrativo
Sánchez del Río, 2 Teléfono 258 — HARO — General Mola, 12 Teléfono 181
Academia ALMI — Oficinas FILARO — Viajes ELCANO, S. A.
Bachiller Comercio Idiomas — Al servicio de su empresa — Excursiones Billetes Reservas

Sí... Sí... Pero "El Ratoncillo"

Lavadoras, Frigoríficos
Televisión "INTER"
Cocinas de butano y eléctricas
CASA MADRIGAL
19 de julio,6 HARO Teléfono 492

Novedades "El Sol"
Calzados «El Sol»
Café-Restaurante «El Sol»
Plaza de la Paz HARO

Agencia Oficial de la RENFE
Venta anticipada de billetes del ferrocarril
CARNETS KILOMETRICOS
Facturación de toda clase de mercancías por tarifas en vigor en la RENFE.
CONCESIONARIO
José-Luis González Sarasa Larios
Colón, 1 HARO Teléfono 260

su Patrona, la Virgen de la Vega

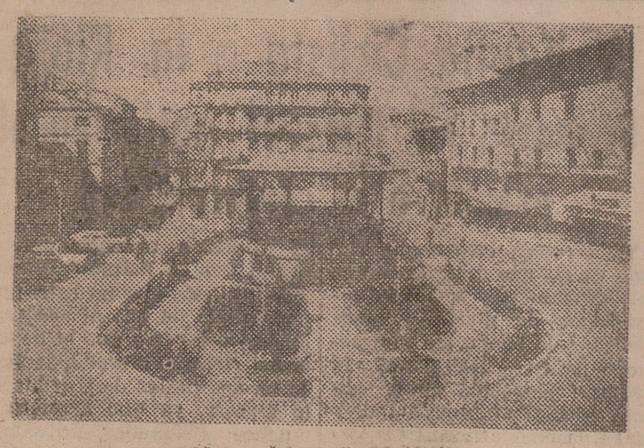

La iglesia parroquial de Santo Tomás de Haro

Por Fernando Román
(Profesor de Dibujo del Instituto Laboral)

Existía, según Hergueta, un primitivo templo, emplazado en el mismo lugar que el actual, cuyas primeras noticias datan de los siglos XIV, XV y XVI, del cual se conserva la bellísima portada plateresca que da al mediodía, obra del maese Felipe «El Borgoñón» y construida en una fecha que puede fijarse en torno a 1516, portada que fue conservada en el mismo lugar de su emplazamiento al construir la actual iglesia.

Hubo en aquellos tiempos un retablo, que suponemos complemento de la portada, obra también del citado «Borgoñón» (artista de una fuerza y personalidad universalmente reconocidas), y cuyo citado retablo Hergueta supone vendido a un monasterio, que bien pudiera ser La Estrella, Herrera o Morcuera.

Lo cierto es que en 1564 fueron trazadas las bases del la actual iglesia. El 18 de julio del citado, el cabildo conicerta con Pedro de Resines la construcción de la iglesia de nueva planta, en cuya traza ha de seguirse la línea del gótico florido que Resines cultiva y se rechaza el proyecto herreriano de un discípulo de Herrera llamado maestro Juan de Oviedo, elección acertada en mi opinión, ya que portada y templo no son disonantes, y no hubiera casado si la traza hubiese sido escurialense.

Demuestra el respeto y equilibrio estético del citado Resines el hecho de no tocar la portada de Felipe Virgarny, teniendo que construir con pie forzado, cuando según una de las clausulas del contrato: «Si la de la iglesia de la dicha villa portada que está en la puerta se quitara y quisieran poner en un altar, se puede hacer...».

Resines muere en 1573 sin terminar la obra, continuándola su hijo Rodrigo, quien hubo de abandonarla, tras muchas quejas del cabildo, y de mutuo acuerdo.

En 1588 ó 1589 se encargan de la continuación de la obra (ya constituidos los pilares) Pedro de Origoitia y su hijo Andrés, quienes realizaron (según se desprende de las fechas y contratos) el admirable y variado trabajo de la red de nervios que cruzan los arcos torales de la techumbre en sus infinitas y bellísimas combinaciones.

Se hace cargo en 1603 de lo que falta el maestro arquitecto Andrés de Renea, quien sucedido por su hijo, inicia y termina las capillas, el coro y la principal de la iglesia, siendo Lázaro de Arregui, maestro de hacer rejas, el autor de las puestas en el coro y escalera.

La torre de la iglesia se pretendió edificar en 1628 y al efecto se pregonó el proyecto con sus condiciones, pero no se llevó a cabo; es mucho después, en pleno auge del estilo barroco, cuando, siguiendo la norma regional de aquel tiempo, se edifica.

Y esta es la historia (Hergueto dice) de este impresionante conjunto dorado, con cierta unidad estética, en la que lo plateresco de la portada, diferente del gótico del templo y del barroco de la torre, proporciona a Haro un rincón monumental por obra de Vigarny, principalmente.

CARA AL PORVENIR

Por Antonio Larrea
(Director de la Estación Enológica)

En la época de las fiestas de la Virgen de la Vega, ¿de qué sería más conveniente escribir?

Evidentemente, sobre la Virgen de la Vega.

Y no digamos que es un tema trillado, porque para los buenos hijos hablar de la Madre debe ser inagotable. He aquí por qué, en este año 1963, hablamos una vez más sobre la Virgen de la Vega.

Pero no vamos a hablar esta vez de sus milagros, que creemos sinceramente no han cesado, sino que continúan en el seno de las familias, en las cuales algunas veces se habla de curaciones un poco inexplicables, si bien no se puede decir de cierto que sea intervención divina. Tampoco de la historia antigua de la basílica y del culto a la imagen de la Madre de Dios, tan envuelta en las brumas de la historia primitiva de España. Tampoco de la historia del culto mariano que en la basílica tiene lugar, y que tan eficaces propulsores ha tenido y tiene, como lo es don José Monrroy, celoso pregonero de las glorias de la Virgen. Preferimos esta vez interrogar un poco al porvenir:

En estos días inquietos y turbulentos, en los cuales algunas veces parece que se alza nación contra nación, y reino contra reino, en los suales la sangre corre de tal suerte en todas las partes del mundo gue la sección más larga e importante del periódico es la de sucesos, en estos días es precisamente en los cuales el Papa Pío XII el primero habló de una primavera de la historia, de un porvenir brillante para los hijos de Dios. ¿Equivocación? ¿Buen deseo? No. Una realidad que se abre paso lentamente, pero con seguridad.

En estos días precisamente en que aparentemente hay un florecer del odio, es cuando más comienzan los hombres a conocerse de verdad, cuando los viajes internacionales se multiplican, cuando las naciones secularmente postergadas se despiertan, y a la vez que a la vida política, lo hacen a la vida religiosa, presentando al mundo una limpia y nueva jerarquía eclesiástica, batalladora y apóstol, cuando las sectas protestantes de buena fe vuelven a reconocer los sacramentos, la comunión, la misa; cuando los budistas de verdad rezan a María, y hablan bien de la Iglesia católica.

Y si nos fijamos un poco en el punto de partida de este reconocer de la esperanza, vemos que es María quien lo ha provocado. Cuando la revolución rusa se desencadenaba, en Fátima la Virgen se aparecía pidiendo oraciones, sacrificios, y acción para salvar al mundo enfermo. Pío XII habló de la esperanza de la Iglesia después de rezar, y según se cree ver a la Virgen, y muchas de las cosas que existen hoy día llevan el signo de María. Es una ola, lenta y segura, que desde Fátima lleva la dirección contraria a la onda expansiva comunista-atea.

Entonces, hemos de suponer que el porvenir estará en los pueblos y ciudades que han permanecido como rocas, anclados a los pies de la Virgen. ¿Qué importa la advocación? Lo que importa es llegar a Jesús por su Madre.

En 1552 se fundó la Cofradía. En 1952 se consagró la basílica. ¿Qué nos reservará los años venideros? Seguramente una renovación espiritual de Haro, que se apiñará espiritualmente a los pies de María, como lo está haciendo ya materialmente; que no olvidemos que dentro de cuatro o cinco años el centro de la población no será la Parroquia, ya desplazada, ni la actual Plaza de la Paz, sino la Vega, rodeada de los nuevos grupos de viviendas en proyecto o ejecutadas.

Sería ya necesario que cualquier proyecto, cualquier iniciativa, cualquier planificación, se hiciera desde el punto de vista religioso con esa base: Haro rodeando a la basílica de la Vega. ¡Qué sea también espiritualmente!

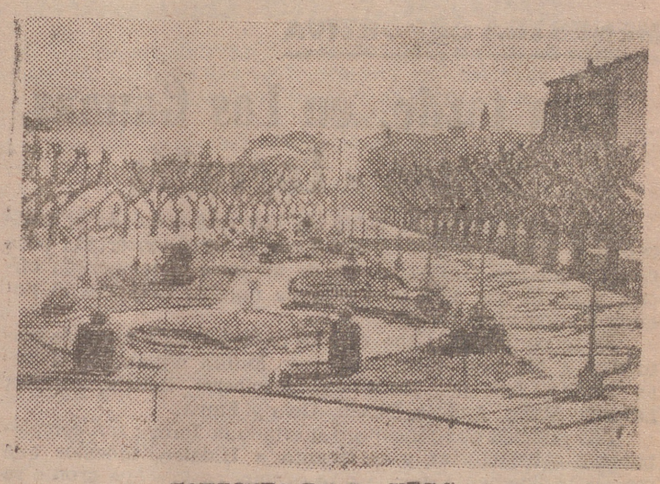

JARDINES DE LA VEGA

Coloniales Juan de Pedro
Almacenes Telf. 413
Supermercado Telf. 12
HARO

Especialidades modernas
Farmacia Baltanás
Sucesor: Angel Colomo
Teléfono 43 HARO

PARA REGALOS
BAZAR "E M I"
Vega, 28 - HARO - Teléfono 259

«Las Cuevas de Luis Candelas»
Ambiente típico - Servicio esmerado
Sardinas y chuletas a la parrilla
VINOS - MARISCOS - VINOS - LICORES
Con museo de armas y objetos de época
San Roque, 3 - HARO - Teléfono 525

Sí... Sí... Pero "El Ratoncillo"

Abonos Transportes
Camiones Maquinaria Agrícola
Super-frenos eléctricos
FINANZAUTO, S. A.
Agente exclusivo en esta zona
General Mola, 2 - HARO - Teléfono 257

CANGREJOS
APERITIVOS
BOCADILLOS
Lo más popular y concurrido en
HARO
«LA QUICA»

FABRICA DE CURTIDOS
Mediano S.L.
Venta de lanas para colchones
Teléfono 108. HARO

COLCHONERIA
ARTICULOS DE DEPORTE
VADILLO
Gral. Mola, 3 HARO

CARNICERIA
"EL TIJIS"
HARO

BAR
"DEPORTIVO"
Especialidad en «Gambas a la plancha»
Plaza de la Paz
HARO

CASA VICTOR
En Abrigos
Gabardinas y Mantas
CASA VICTOR
HARO

Beba Rioja Vino
Clarete MUGA
La oficina del vino dice:
- El vino es la más sana y más higiénica de las bebidas. (Dr. Pasteur)
- El alcoholismo es menos frecuente en los países consumidores de vino. (Dr. Bertillón).
HARO

TAXI
GUILLERMO LANDA
Teléfono 157 HARO

TRANSPORTES
Leopoldo García
HARO

Casa JULIO
PAÑERIA Tejidos
Novedades
Confecciones
Prin, 2 HARO
Junto a la Plaza de Abastos

Manufacturas
José Luis
Bolsos - Artículos de viaje
Soldadura de plástico por alta frecuencia
Sánchez del Río, 6
HARO
Teléfono 425

Deleite su paladar con
«FUNDADOR» DOMECQ
Está como nunca...
Agente en Haro;
Don José Luis González Sarasa

Bar - Café SUIZO
Teléfono 70 - HARO

Sí... Sí... Pero "El Ratoncillo"

Los mejores...
Anís y Brandy ARO
Entre los mejores
Teléfono 92 HARO (Rioja)

Deportes

MENESTRA DEPORTIVA

Esta tarde, en Las Gaunas, Sestao - Logroñés

Para las cinco de la tarde de hoy está señalado el principio del partido amistoso, último de la serie concertada para celebrar en Las Gaunas antes de iniciarse la temporada oficial, y en el que será oponente de nuestro Logroñés el potente equipo vizcaíno de Sestao.

El señor Porres tiene citados para la hora y lugar de costumbre a los siguientes jugadores: Emilio, Villanova, Manolo, Morito, Arandia, Mantiñán, Ausaberri, Zabala, Alfredo, Latorre, Abilio, Andrés, Pirulo, Ocio y Fausti.

Las noticias que tenemos del estado de Pangu son completamente satisfactorias, y en cuanto a Hidalgo, sabemos que mejora rápidamente, por lo que es muy posible que pronto se reintegre a los entrenamientos.

El partido de esta tarde es esperado con ilusión por muchos de los que no han asistido a los anteriores y desean ver el cuadro blanquirrojo desenvolverse sobre el magnífico césped de Las Gaunas frente a un conjunto que, por lo menos, se tiene la seguridad de que será fuerte físicamente y con técnica, puesto que en Vizcaya los clubs cuidan mucho este aspecto de sus jugadores.

D.

PELOTA

Copiosas jornadas pelotísticas en la Rioja

Dábamos ayer cuenta de los partidos montados en Murillo de Río Leza para hoy, domingo, festividad de la Virgen, y para mañana, lunes, con combinaciones que estamos seguros han de satisfacer plenamente a los aficionados.

Por su parte, el Frontón Las Golondrinas, de Alberite, ha preparado para hoy, mañana y pasado, en que se celebran las fiestas de Nuestra Señora de la Antigua, varios excelentes partidos.

Hoy, día 8, en primer lugar jugarán Sotelo y Gil contra Picote e Iruzubieta y en segundo lugar, Zapatero y Narro contra los guipuzcoanos Eguiguren y Aresti.

Mañana, lunes, las combinaciones son como siguen: Ruiz e Iruzubieta contra los campeones de Vitoria, Alegría y Velastegui, y en segundo lugar, Tripita y Narro contra Eguiguren y Aresti, de Guipuzcoa.

Para el día 10, las parejas están combinadas así: Ruiz y Picote contra Madrid y Gil, y en segundo lugar, Sacristán y Narro contra Tripita e Iruzubieta.

No cabe duda de que se ha buscado la manera de que estos encuentros tengan grandes alicientes, y como las figuras que intervienen son de las que arrastran público, no faltará éste en Alberite durante los tres días.

En Haro, antes de que sea cerrado definitivamente el Frontón Carrasco, se han preparado unas combinaciones con los ases de la pelota. El día 10, Barberiot I y Echave X se enfrentarán con Atano X y Azcárate, y como segundo partido, Ochoa y Galarreta lucharán contra Arcaya y Llama.

El día 11, Tapia II con Soroa en la zaga lucharán contra Vergara y Arriarán II, y a continuación saltarán a la cancha para jugar el último partido del Carrasco Barberito III y Del Val contra Nalda y Llama. Lástima que sea cerrado este recinto pelotístico, pero confiamos en que los jarreros lo sustituyan pronto por otro más moderno.

Frontón Municipal de Murillo de Río Leza

GRANDES PARTIDOS DE PELOTA

Los días 8 y 9 de septiembre, a las cinco menos cuarto

Día 8

1.º — Un mano a mano con los dos mejores manomanistas
MADRID, de Laguardia, contra SANTOS, de Murillo

2.º — SACRISTAN y TITIN contra TRIPITA y ESPARZA

Día 9

1.º—Un mano a mano entre GUEDAN contra TRAPERO II

2.º — SOTELO y SANTOS contra PICOTE y TRAPERO

De la Estación de Autobuses saldrá un coche de la Empresa de Federico del Campo, a las cuatro de la tarde, con regreso a varias horas de la tarde y noche.

Frontón Las Golondrinas

GRANDES PARTIDOS DE PELOTA

Los días 8, 9 y 10, con motivo de Nuestra Señora de la Antigua, a las cinco de la tarde

Día 8

1.º. — SOTELO y GIL contra PICOTE e IRUZUBIETA

2.º. — ZAPATERO y NARRO contra EGUIGUREN y ARESTI, de Guipúzcoa

Día 9

1.º. = RUIZ e IRUZUBIETA contra ALEGRIA y VELASTEGUI, campeones de Vitoria

2.º. — TRIPITA y NARRO contra EGUIGUREN y ARESTI

Día 10

1.º. = RUIZ y PICOTE contra MADRID y GIL

1.º.—SACRISTAN y NARRO contra TRIPITA e IRUZUBIETA

Durante estos días habrá grandes verbenas en el indicado frontón, amenizadas por la Orquesta Ramírez, con la presentación de una bella vocalista-acordeonista. Señoritas, gratis.

A las 4'30 tendrán servicio de autobuses de Logroño a ésta por la Empresa Yanguas

Hoy comienza la Vuelta a Cataluña, con ochenta corredores

Bahamontes, Graczyk, Desmet y Brandt llegaron en avión a Barcelona

Anquetil ganó por tercera vez el criterium de ases de París

BARCELONA, 7.—Han llegado por vía aérea, procedentes de París, los corredores Federico Martín Bahamontes, Graczyk, Desmet y Brandt, que se desplazan a nuestra ciudad para tomar parte en la Vuelta Ciclista a Cataluña, que se inicia mañana, organizada por la sección ciclista de la Unión Deportiva de Sans.

El toledano, para poder cumplir su compromiso con la Vuelta Ciclista a Cataluña, ha tenido que abandonar cinco vueltas antes de que finalizara la carrera en la que participaba, ya que se le escapaba el avión.

Bahamontes y Graczyk correrán con el equipo hispano-francés Margnat - Paloma; Brandt y Desmet reforzarán al Faema.

TOMARAN LA SALIDA OCHENTA CORREDORES

BARCELONA, 7. — Hasta el momento se ha efectuado ya la inscripción de la mayoría de los corredores que mañana, a las 12'30 de la mañana, en Montjuich, tomarán la salida de la primera etapa de la Vuelta Ciclista a Cataluña, con un total de 39 kilómetros, para lo que cubrirán por dos veces el circuito, con puntuación para el Premio de la Montaña en lo alto del estadio.

Sólo falta efectuar la inscripción de los números 59 y 60, que están reservados para los belgas Armand Desmet y Brandt, que reforzarán al equipo Faema. Por el toledano Federico Martín Bahamontes, que corría hoy en París firmó su director de equipo, Raoul Remy.

Los ochenta corredores, cuya lista encabeza Karmany, vencedor de la edición anterior, están encuadrados en los equipos siguientes: Ferrys, Cite Picadero, Margnat-Paloma, Kas, Faema, Emi y Turbo, de 10 hombres cada uno, entre los que figuran todos los más destacados españoles, seis franceses, dos belgas, seis italianos, y el argentino Silvilotti.

ANQUETIL GANO EL CRITERIUM

PARIS, 7.—Jacques Anquetil ha ganado por tercera vez el criterium de ases, pero mientras que en 1959 y 1960 sus victorias fueron ganadas en solitario, este año ha tenido que esperar al sprint final para vencer a su más difícil adversario, el británico Simpson. Este forzó la carrera desde la novena vuelta, 30 kilómetros de carrera. Tres vueltas más adelante, Simpson tenía tres segundos de ventaja, pero poco después Anquetil se escapaba del pelotón y se unía a Simpson mientras quee en el pelotón los bigas Van Looy y Beheyt se marcaban estrechamente, lo que permitía a Simpson y Anquetil aumentar su ventaja vuelta tras vuelta. Anquetil alcanzaba al británico en la decimosexta vuelta y desde entonces los dos rodaron a un tren muy regular qu les permitía contar con 47 segundos de ventaja sobre la plusmarca de la prueba.

A pesar de las reacciones de Darrigade y Daems, Anquetil y Simpson disputaban el sprint sin ser inquietados.

La clasificación quedó así:

1.—Anquetil (Francia) cubrió los 100 kilómetros en 1-48-35, a un promedio de 55'253 kilómetros hora. (Bate el record de la prueba, en poder desde 1962 de Rudi Altig, en 1-48-44.)
2.—Simpson (Gran Bretaña), a un largo.
3.—Van Looy (Bélgica), a 40"
4.—Beheyt (Bélgica), mismo tiempo.
5.—Daems (Bélgica), a 53".
6.—Darrigade (Francia), mismo tiempo.
7.—Stablinski (Francia), a 1-20.

Los campeonatos de la F. I. S. E. C.

ZARAGOZA, 7. — Con asistencia del gobernador civil, alcalde, arzobispo de la diócesis, presidente de la F. I. S. E. C., delegado nacional de Educación Física y otras autoridades continuaron las pruebas de los campeonatos de atletismo y de gimnasia.—Alfil.

Nuevo record mundial de atletismo

LOUVAIN (Bélgica), 7. — Gastón Roelants, de Bélgica, ha establecido el record mundial en los 3.000 metros, obstáculos, al registrar un tiempo de 8-23 6/10 en una prueba celebrada en esta ciudad.

El record anterior, establecido por el polaco Zladislaw Krzyszkowiak el 10 de agosto de 1961, estaba en 8-30 4/10.—Alfil.

El Levante se refuerza

VALENCIA, 7.—Ha sido contratado por el Levante el jugador brasileño Almir Bergen, llegado la semana pasada a Valencia y que ya fue probado en el partido jugado contra el Elche.

Mañana, en el partido que se jugará contra el Málaga, será probado el jugador barcelonista Balcells.—Alfil.

Fútbol hoy

PARTIDOS PARA HOY

En Las Gaunas, a las cinco (amistoso), Logroñés-Sestao.

En Las Chiribitas, a las 11 (Primera Regional), Berceo-Izarra.

Frontón Carrasco

FIESTAS DE NUESTRA SEÑORA DE LA VEGA

Como despedida del veterano frontón de Haro, se celebrarán dos grandes acontecimientos pelotísticos con los siguientes programas:

Día 10

1.º.—Barberito I y Echave X contra Atano X y Azcárate

2.º.—Ochoa y Galarreta contra Arcaya y Llama

Día 11

1.º.—Tapia II y Soroa contra Vergara y Arriarán II

2.º.—Barberito III y Del Val contra Nalda y Llama

TELEFONO DE LA ADMINISTRACION DE NUEVA RIOJA

(Para anuncios y suscripciones)

1561

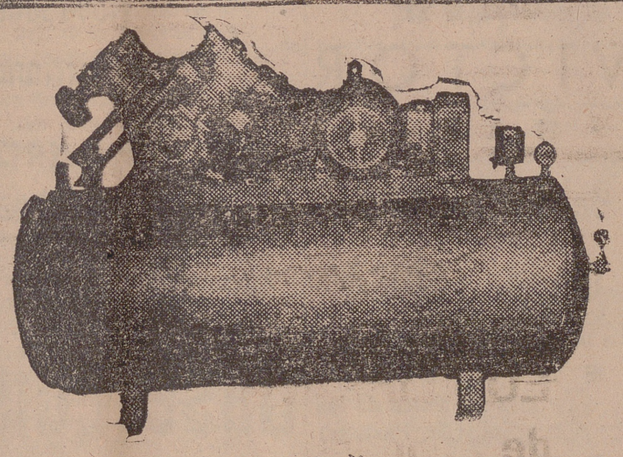

Barnizadores, Garajes, Talleres, Pintores, etc.

Compresores PUSKA de 1 a 50 HP.

PRECIO JUSTO. — ENTREGAS INMEDIATAS

GRANDES FACILIDADES DE PAGO

INFORMES y PRESUPUESTOS:

SR. ARRANZ. — OESTE, 2. TFNO. 3100-100. — LOGROÑO.

V Vuelta Ciclista a la Rioja

Gaseosas «El Parque» patrocina el premio a la combatividad

Ya tenemos otra firma riojana de las que no fallan en su colaboración con el Comité organizador de nuestra Vuelta Ciclista a la Rioja, pues nuevamente la Casa Espumosos "El Parque" patrocina en la edición de 1963 el premio individual a la combatividad.

Sabido es que la financiación de la ronda riojana precisa de la yuda general para que no sólo no decaiga el prestigio bien logrado que tiene, sino para que, a ser posible, se supere, y de ahí la necesidad de que todos cuantos puedan apoyar a la Comisión organizadora, lo hagan con la máxima generosidad, puesto que no cabe ninguna duda de que el acontecimiento deportivo que el deporte del ciclismo ofrece a la Rioja en sus fiestas de San Mateo lo merece, ya que arrastra a muchos aficionados, no sólo a seguir la carrera, sino a sumarse a los festejos que se celebran en esta fecha.

Repetimos que no han de faltar nuevas colaboraciones de las que iremos dando cuenta en fechas sucesivas.

La Federación Española de Natación concede la Medalla de Oro al señor Elola

GRANADA, 7.—Se ha celebrado esta mañana en el salón de sesiones del Ayuntamiento la Asamblea de la Federación Española de Natación.

La Asamblea guardó previamente un minuto de silencio en memoria de don Asensio Bernal, fallecido en accidente de automóvil cuando se desplazaba a actuar como árbitro en los campeonatos de España de water polo.

Después de unas palabras de salutación del marqués de la Florida, que presidía, por enfermedad del señor Picornell, la Asamblea acordó conceder la Medalla de Oro extraordinaria de la Federación a don José Antonio Elola, delegado nacional de Educación Física y Deportes, en reconocimiento de su constante ayuda a la natación y a todo el deporte nacional, que ha culminado este año en la importante ayuda a los clubs que tanto ha de significar en el progreso de la natación española. Se concedieron también varios premios, uno de ellos, especial, a don Manuel Garrido, propietario de la piscina "Neptuno", de Granada, gracias al cual ha sido posible, en buena parte, la celebración de estos LIII campeonatos de España del presente año.

También se acordó la celebración de los campeonatos del próximo año en Santa Cruz de Tenerife (verano) y en Valencia (invierno); en Ceuta, la fase previa de water polo, y en Málaga, la fase final, así como un encuentro internacional importante de natación en la nueva piscina cubierta de Pamplona. Fue aprobada igualmente la puesta en marcha del Colegio Nacional de Entrenadores.

La Asamblea se clausuró con unas sentidas palabras de don Jaime San Román, secretario nacional de la Delegación Nacional de Educación Física y Deportes, que, en unión de don Juan Antonio Samaranch, ocuparon la presidencia momentos antes de terminar ésta.

Por la tarde han continuado las pruebas de natación en la piscina "Neptuno". Alfil.

FUTBOL. - Campo de las Gaunas

Hoy, domingo, a las cinco en punto de la tarde, gran partido de fútbol de carácter amistoso

Sestao - Logroñés

Localidades y recibos:

Hoy, domingo, de once a dos, en las taquillas de la Plaza de Abastos. Por la tarde, en las del campo.

Asociados:

Mensuales. — Libre acceso al campo, previo corte del cupón número 2 del recibo de septiembre.

Anuales. — Presentación del carnet.

Oficina Técnico-Industrial

Miguel Villanueva, 7 Dto. 6. - Tfs. 2699-3085

Oficina de Ingeniería. - Consultas técnicas. Proyectos. - Estudios industriales. - Dibujo. Patentes, marcas, etc.

FABRICANTES EMBUTIDOS

Agente ventas muy introducido en BARCELONA solicita representación.

OFREZCO:

Comenzar inmediatamente. Amplias referencias. Extensa clientela.

Escribir, indicando condiciones, a:

JAIME MARTI RIERA

Providencia, 63 BARCELONA (12)

ININTERRUMPIDAMENTE,

con clases especiales, practicando solas si lo desean, o en compañía de otras, numerosas señoritas consiguen Diploma de Conductor Perfecto en la

ACADEMIA DE CHOFERES

GARCIA

ACADEMIA: Ingeniero La Cierva, 2.

OFICINAS: Gestoría García, Muro de la Mata, 12.

TELEFONOS: 23-53 y 51-71

El Fantasma III — Por Lee Falk y Sy Barry (18)

Pases de primera página

Fraga Iribarne inaugura...

(Viene de primera página)

posible, con eficacia y rapidez, en la tarea de expandir la radiodifusión española, montar este nuevo jalón.

La nueva emisora tiene una potencia de 100 KVA y su antena mide 117 metros. Cuenta con una subestación de transformación, con capacidad de hasta 4.000 K. V. A. y dos líneas de transporte que aseguran el suministro de energía en todo momento. Durante los últimos tiempos de emisiones experimentales se han recibido controles de toda la Península que aseguraban una perfecta recepción.

INAUGURACION DEL «DIARIO DE PONTEVEDRA»

PONTEVEDRA, 7.—A última hora de la tarde llegó a esta capital el ministro de Información y Turismo, don Manuel Fraga Iribarne, con objeto de asistir a la bendición e inauguración del periódico «Diario de Pontevedra», que renace después de veinticuatro años de suspensión y es el primero que entra en funcionamiento de los cinco últimamente autorizados por el Ministerio.

En un restaurante de la capital, el Consejo de Administración del periódico ofreció un vino de honor al ministro.

En su intervención, el señor Fraga, después de aludir a lo grato que para él era asistir a inauguración de un nuevo diario, hizo un examen del balance turístico de nuestra nación, que ha experimentado este año un gran incremento gracias a la paz de que disfrutamos y a los atractivos que encierran las diversas regiones españolas, hasta el punto de que en el primer semestre del año en curso el número de visitantes, que en principio se había calculado en un 15 por 100 superior al del año precedente, ha alcanzado una elevación del 20 por 100, y por lo que se refiere a ingresos por divisas el incremento ha sido de un 40 por 100.

Wáshington: entrevista Garrigues-Harriman

(Viene de la primera página)

gués, doctor Oliveira Salazar, para continuar las conversaciones iniciadas hace una semana.

No se ha publicado ningún comunicado oficial sobre los asuntos tratados, pero los observadres creen que se habrá discutido la cuestión de la renovación de la base aérea de las Azores y la actitud de los Estados Unidos en las Naciones Unidas con respecto a la política de ultramar portuguesa.

La Coruña reiteró su adhesión...

(Viene de primera página)

Excelencias, y en otro automóvil, llegaron los jefes de las Casas Civil y Militar.

Durante la cena, la banda-orquesta municipal ofreció un programa a base de obras de Mozart, Tchaikowsky, Bretón, Moreno Torroba, Soutullo y Vert.

Finalizada la cena, el Caudillo y su esposa, juntamente con los ministros y demás personalidades, pasaron a la sala capitular, bellamente adornada, en donde se sirvió el café. Durante el mismo ofrecieron un recital los componentes de música en Compostela, la soprano Montserrat Caballé y el pianista Fernando Requejo, que interpretaron obras de Strauss, Iglesias, Mompou y Gálvez.

También ofrecieron otro recital el flautista Gerard Schaub y la pianista María Luisa Canto.

Concluido este acto, el Jefe del Estado y esposa, ministros y personalidades, presenciaron la extraordinaria sesión de fuegos artificiales desde el palco principal del Ayuntamiento.

En la Plaza de María Pita se hallaba congregado numerosísimo público, que reiteró nuevamente al Jefe del Estado y su esposa su adhesión con expresivas muestras.

Por último, el Caudillo y doña Carmen Polo de Franco abandonaron el Palacio Municipal, siendo despedidos por los ministros del Gobierno y autoridades y personalidades provinciales, siéndoles reiterados por los coruñeses su adhesión y simpatía.

Festival internacional de Televisión en Alejandría

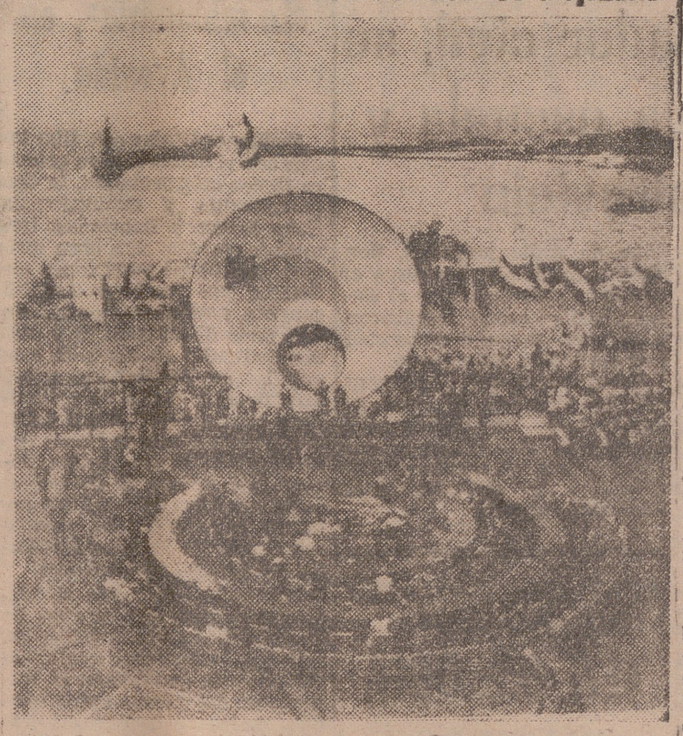

Panorama del mar y los muelles de Alejandría (Egipto) durante la celebración del II Festival Internacional de Televisión en los jardines de verano del Palacio Real. Veinticinco países han participado en este Festival.—(Foto "Fiel").

Se declaran urgentes las obras de afirmado y pavimentación de la carretera Vinaroz a Vitoria, travesía de Logroño

MADRID, 7.—Entre los decretos que aparecen hoy en el "Boletín O. del Estado" figuran los del Ministerio de Obras Públicas por los que se declaran urgentes las realizaciones, mediante concierto directo, de las obras de mejora del kilómetro 1, afirmado y pavimentación de la carretera nacional 232 de Vinaroz a Vitoria y Santander, travesía de Logroño, por 3.045.100'70 pesetas, y las del proyecto de la primera etapa del plan de saneamiento del río Urumea (San Sebastián), por 99.739.336'32 pesetas.

Ha fallecido el compositor Benedito

MADRID, 7.—En su domicilio de Madrid ha fallecido esta tarde el ilustre compositor valenciano don Rafael Benedito, cuando contaba 78 años de edad.

Fue fundador y director de la Masa Coral de Madrid y profesor de Música de los colegios de las Mercedes y de San Ildefonso y colaborador de Radio Nacional. Estaba en posesión de las Encomiendas con placa de las Ordenes de Alfonso X el Sabio y de Isabel la Católica, así como de la Medalla de Plata de Madrid.

Nuestros colaboradores y corresponsales deben tener presente que la concisión en los escritos es agradecida incluso por los lectores.

ESCUELAS Y MAESTROS
Adjudicación de una vivienda en Logroño

La Delegación Administrativa de Educación Nacional nos remite para su publicación la siguiente nota:

Existiendo en la actualidad una vivienda que ha de ser ocupada por un maestro o maestra nacionales en activo servicio, con destino en esta capital, la Comisión Permanente, en su sesión celebrada el día 7 de los corrientes, ha acordado anunciar, para su adjudicación, la vivienda que seguidamente se detalla, concediendo un plazo que finaliza el día trece para que los maestros interesados presenten sus peticiones en la Delegación Administrativa de Educación Nacional, acompañadas de los documentos en que basen su mejor derecho y hoja de servicios a los efectos de acreditar su antigüedad en la localidad, en consonancia todo ello con lo dispuesto en el artículo 185 del Estatuto del Magisterio y O. M. de 26 de mayo de 1951.

Vivienda que ha de ser adjudicada: Pío XII n.º 4, primero derecha.

CONCURSOS DE TRASLADOS

El B. O. M. de 5 de los corrientes publica una orden elevando a definitivos los nombramientos de los últimos concursos de traslados, afectando a esta provincia las siguientes midificaciones:

Doña María del Carmen Herrero Ortega, excedente, destinada a Chiclana de la Frontera (Cádiz), no consume plaza. Se admite la renuncia a Crevillente (Alicante), obtenida por el turno voluntario condicional, de don Inocente Calvo Blanco, de Quel; doña María Ruiz Sáenz, de Treviana, a Leza (Alava); doña Adela Díez Pérez, de Navajún, a Villalobar de Rioja; doña Teresa Casi Nalda, de Mansilla, a Navaridas (Alava); doña Mercedes Ruiz Sáenz de Santa María, de Entrena, a Fonzaleche; doña María Cruz Sacristán Martínez, de Santo Domingo, a Gallinero de Rioja; doña M.ª blanca García Lasanta, de Briones, a Jubera; doña Aurora Llorente Madrigal, de Zarratón, a Ciriñuela; doña María Ana García Palacios, de Huércanos, a Corporales; doña María Carmen Marín Matute, de Villaverde, a Berganzo (Alava); doña Matilde Montejo Gómez, de Anguciana, a Almarza de Cameros; doña María Nieves Las Heras Barrio, de Viguera, a San Martín de Jubera; doña María Carmen Zangróniz Campo, de Baños de Río Tobía, a Cellorigo; doña María Luisa Cuadra Fernández, de Matute, a Luezas; doña Otilia Ruiz Ruiz, de Cervera del Río Alhama, a Tarazona; don Santos Pascual Rodrigo, de Santo Domingo de la Calzada, a Madrid, y don Domingo Ribera Canovellas, de Torrecilla en Cameros, a Villahoz (Burgos). Queda anulado el destino que se le había adjudicado a don Jaime Pascual Martínez, de Hervías.

Los nombramientos elevados a definitivos por la citada disposición se remiten a los interesados por conducto de las Alcaldías de los nuevos destinos, teniendo plazo hasta el día 12 para tomar posesión, con efectos del día primero, debiendo cesar en 21 de agosto ppdo. en las escuelas de procedencia y remitir las copias conforme se les indica en una nota enviada con el aludido nombramiento.

Los maestros provisionales de la promoción de 1961 que han quedado sin destino en el curso y no han sido desplazados de las escuelas que han venido regentando, continuarán al frente de las mismas. Los que hayan sido desplazados elegirán nuevo destino provisional ante la Comisión Permanente de Educación Primeria el día 14 de los corrientes, sábado, en el lugar y hora que oportunamente se anunciará, cesando igualmente en las escuelas de procedencia el 31 de agosto.

Todos los maestros y maestras interinos, aunque sean desplazados, cesarán con fecha 31 de agosto, debiendo remitir las correspondientes copias del cese reintegradas y compulsadas.

Los opositores de 1963 elegirán destino al próximo día 19 de conformidad con las instrucciones que dicte la Dirección General de Enseñanza Primaria.

La riqueza piscícola de Haro

Entre los innumerables atractivos que nuestra comarca ofrece a la población flotante que nos honra con su visita, ya en verano o en cualquier otra época del año, para compartir con nosotros unas horas o unos días de asueto, se hallan nuestros afamados ríos truchero s.

El incremento enorme tomado por la afición a la pesca, especialmente de la trucha sobre todas las demás especies acuáticas, ha venido a constituir un señalado motivo —que algunas esposas titularán "pretexto"— de la afluencia de forasteros.

Son nuestros ríos truchero s por excelencia: El Tirón que, después de abandonar la provincia donde tiene su origen —Sierra de Santa Cruz en la Demanda—, entra en nuestra provincia por Tormantos —a 20 kilómetros de Haro— y baña las vegas de Leiva, Herramélluri, Ochánduri, Cuzcurrita, Tirgo, Cihuri y Anguciana, para entrar en el término municipal de Haro y desembocar en el padre Ebro en el conocido paraje veraniego denominado "La Boca del Ebro".

El río Oja, Glera o Illera, cuyo primer apelativo da nombre a la región, nace también en la Sierra de la Demanda —vertiente opuesta al Este de la Sierra de Santa Cruz— y desde las faldas del Pico de San Lorenzo se precipita entre aldeas y pintorescos poblados de la Sierra, sobre Ezcaray, Ojacastro, Santurdejo Santo Domingo de la Calzada, Castañares y Casalarreina, para confluir con el Tirón en las inmediaciones de Cihuri y paraje llamado "El Picón".

Ambas corrientes de aguas torrenciales y tumultuosas, de ambiente propiciatorio para la cría y desarrollo de ese delicioso y apreciado pez, sagaz y batallador, que tantos momentos agradablemente impresionantes proporciona al aficionado a su captura con caña, se hallan densamente pobladas de truchas. En sus cauces pululan también gran variedad y número de ciprínidos y cangrejos.

Esta temporada que acaba de finalizar se han realizado presas abundantes y especialmente de gran tamaño. Se cuentan varias decenas de piezas superiores al kilogramo de peso y, esta circunstancia ha podido comprobarse por su homologación con motivo del concurso de pesca organizado por la Delegación Comarcal de Caza y Pesca. Véase la muestra:

El resultado de este concurso ha sido así: Primer premio, para don Vicente Ruiz "Sánchez", con una trucha de 3.215 gramos, obsequiado con un carrete lanzador marca Segarra por la Casa Vadillo. Segundo premio, ganado por don Saturnino Extremiana, con un barbo de 2.753 gramos, adjudicatario de una caña de bambú japonés, donada por igual firma comercial. Tercero, don Vicente Ruiz Sánchez, que ha obtenido trescientas Pets. de la Delegación Comarcal de Caza y Pesca. Cuarto y quinto premios, adjudicados a don Adolfo Rivera y a don Carlos García Ros trescientas Pets., por la captura de una trucha, cada uno, de 2.200 gramos, de la misma organización deportiva. Estos premios serán entregados el día 19 de septiembre actual en el Bar La Concordia, a las nueve de la noche, donde se obsequiará a los socios asistentes al acto con un vino de Rioja.

La pesca del cangrejo a retel ha sido y sigue siendo —pues aún no ha finalizado la época legal de su captura— abundantísima, y lo prueba el hecho de que los mostradores de Baro se hallan siempre bien provistos del sabroso crustaceo.

Esto lo ha hecho posible el celo desplegado por el Servicio Piscícola provincial, con la colaboración de sus agentes, la asociación de aficionados antes citada y determinados pescadores locales que colaboran con entusiasmo en la ejecución de las disposiciones dictadas por los organismos competentes. Enhorabuena a la afición.

EL CORRESPONSAL

sintasol
EL SUELO DE NUESTRO TIEMPO
DISTRIBUIDOR
D. JOSE LUIS ZAPATA
Avda. de Navarra, 2 LOGROÑO

Para hablar con el Director
marque Ud. el 1988

SEAT
SOCIEDAD ESPAÑOLA DE AUTOMOVILES DE TURISMO S.

AVISO

Esta Sociedad se complace en comunicar a sus clientes la salida al mercado del

modelo 600-D

con nueva mecánica y con aumento de potencia del 50% sobre el modelo anterior

sin modificación de precios

Producción totalmente nacional

Todos los pedidos en cartera de los modelos "600" se cumplimentarán con esta nueva versión.

Madrid, Septiembre 1963

INFORMACION REGIONAL

Con asistencia del gobernador civil, se inauguraron ayer la nueva escuela y Ayuntamiento de Castroviejo

En la tarde de ayer, el excelentísimo señor gobernador civil y jefe provincial del Movimiento, acompañado de otras jerarquías y autoridades, presidió en el pueblo de Castroviejo la bendición e inauguración del nuevo edificio levantado en dicha localidad para escuela, vivienda para la maestra, comedor escolar e instalaciones del Ayuntamiento, espléndido bloque que reúne las más modernas condiciones para el mejor cumplimiento de la misión a que se destina.

El vecindario en pleno, con su alcalde y cura párroco a la cabeza, así como el hijo predilecto de dicha localidad, don Vicente Fernández Lacalle, y el diputado provincial por el distrito, señor Azofra, recibieron a nuestra primera autoridad con verdadero entusiasmo.

Como quiera que la referencia del acto requiere, por su importancia, un espacio del que hoy no disponemos, en un próximo día se publicará con detalle y la correspondiente ilustración gráfica.

Hacia la construcción de un Colegio Menor en Calahorra

VIAJEROS

Con objeto de asistir al Congreso Oftalmológico que se está celebrando en La Toja, salieron días pasados los prestigiosos oftalmólogos don Félix Angel y don Ricardo Chavarría de Iriarte, de esta ciudad.

De paso para la misma localidad gallega, y acompañado de su distinguida esposa, tuvimos el gusto de saludar al eminente oftalmólogo don José María Chavarría de Iriarte, con ejercicio en Figueras, que también tomará parte en dicho Congreso.

MEJORA PARA LA CIUDAD

Ayer tuvimos el gusto de saludar a don Jorge F. Fernández Cuevas, arquitecto de Madrid, que ha llegado a nuestra ciudad con objeto de visitar los terrenos donde en su día estará instalado el Colegio Menor construido por el Ministerio de Educación Nacional, con destino a alumnos de enseñanza media e industrial, es decir, para alumnos del Instituto y Escuela de Formación Profesional Industrial.

El señor Fernández Cuevas quedó muy bien impresionado en su visita a dichos terrenos y nos hizo patente su agradecimiento por las facilidades que en todo momento le fueron prestadas por el Ayuntamiento de la ciudad.

DEPORTIVAS

Estamos a pocas horas del comienzo de la temporada oficial de Liga en nuestra ciudad. Aunque la misma dio comienzo el pasado domingo, por cierto con un resultado poco halagüeño para nuestros colores, hoy, domingo, será «levantado el telón» en La Planilla. Tenemos verdaderos deseos de que así suceda, porque cuando existe la polémica, algo tiene el equipo. Mientras unos se pronuncian —cómo no— en sentido un tanto derrotista, otros —acaso los más— tenemos fe ciega en los que han de defender los colores locales y en su entrenador, señor Esparza. Vimos el partido contra el Sestao, y francamente creemos que tenemos equipo. Una sola actuación es bien poco para juzgar, sobre todo si es al principio de la Liga. Mal, francamente mal, creemos que lo han de pasar los jugadores del siempre animoso y simpático equipo del Alesves de Villafranca. Acaso sean ellos los que tengan que pagar los vidrios rotos.

El Alesves se presenta en nuestra ciudad llevando en sus filas a cuatro jugadores de la cantera local, y el míster que estrenan, don Víctor Manuel Gorriti Fernández de Manzanos, también tiene su residencia en esta ciudad. Un partido, pues, éste, que reúne los máximos alicientes para que La Planilla registre una buena entrada.

Si a ello añadimos que antes del partido tendrá lugar la bendición de las nuevas intalaciones, es de esperar que La Planilla —con su valla recién restaurada— presente un aspecto consolador para el tesorero del club.

Vea el espectacular cortometraje en technicolor

«LA MELODIA VIAJERA»

que se proyectará durante la presente semana en los cines

OLYMPIA, DE LOGROÑO
B. DE LOS H., DE HARO

SORDOS

Los más modernos aparatos para la sordera, sin pilas ni cordones. Gafas auditivas. Auriculares invisibles. GAES. Vía Layetana, 158, L.ª BARCELONA (9)

Acuda a la visita en LOGROÑO, el día 9 de septiembre, de 11 a 2 de la mañana, en el Hotel París.

(C. S. núm. 930)

CALIFICACION MORAL DE ESPECTACULOS

CINE

Refugio de criminales ... 3
El cerro de los locos ... 2
Infierno bajo las aguas 2
La millonaria 3-R
Pendiente de un hilo ... 3

Los números que figuran a continuación de cada título expresan a la calificación moral dada por la Oficina Calificadora de Espectáculos: 1.-Todos, incluso niño. 1.-R. Infantil, con reparos. 2.-Jóvenes. 3-Mayores. 3-R. Mayores, con reparos. 4.-Gravemente peligrosa.

ESTRENOS DE PELICULAS

«La millonaria», en el Avenida

Podíamos titular este film inglés con el nombre de su primera figura interpretativa, la despampanante y exhibicionista Sofía Loren, y habríamos terminado, porque esta obra dirigida, con pocas ambiciones artísticas, por Anthony Asquith consiste, fundamentalmente, en una serie de situaciones y planos dedicados en descarda a la popular estrella italiana, a sus atractivos físicos, a su gesticulogía provocativa, en una palabra, a todo lo que la Loren tiene de guapaza y mujeraza, pero no de artista. Y no queremos negar con ello calidad artística a Sofía Loren, porque sobradamente lo ha demostrado en diversas producciones.

"La millonaria" está sacada, temáticamente, de una obra de Bernard Shaw; la dirección ha fallado —suponemos que conscientemente— en reflejar el humorismo del famoso autor, quedándose en un humorismo desorbitado y artificial; todo —repetimos— queda compensado, a efectos de producción, por el exhibicionismo de la estrella. La publicidad obliga a sacrificar muchas cosas, hay que aceptarlo.

Técnicamente, no se han ahorrado medios para hacer deslumbrante y simpático el film, dando impresión de lujo semiexótico. El ritmo de la acción está también bien conseguido, dado el tono cómico-violento del tema. La fotografía, en su gran mayoría de interiores, es pobre; queda compensada por cierta agilidad de la cámara en las secuencias más movidas.

De Sofía Loren ya hemos dicho que ha sacrificado su arte a la publicidad; todos sus primeros planos pecan de frialdad fotográfica. Peter Sellers, en el papel más aprovechable de "La millonaria", cumple más que suficientemente. En conjunto, "La millonaria" es película simpática y que hace reír con frecuencia, pero resulta vacía en cuanto a tesis.

J. E. P.

«La flecha envenenada», en el Alhambra

Nada que merezca la pena desde el punto de vista puramente cinematográfico y apenas nada en cuanto a interés narrativo.

Cinta, en resumidas cuentas, malograda, con asunto "del Oeste" americano concebido y desarrollado con el pensamiento puesto, sin duda, en públicos exclusivamente infantiles y realizado de un modo rutinario.

Gastón Santos y Pedro D'Aguillón, en los principales cometidos interpretativos, ponen a contribución su mejor deseo de acierto.

ALHAMBRA Aut. mayores de 16 años
Continua de 4'30 a 12'30
1. — El emocionante reestreno de acción sin tregua.
EL AGENTE K SERA ASESINADO
Con Eddie Constantine y Barbara Laage
2. — Sensacional EXITO. El extraordinario film del Oeste americano.
LA FLECHA ENVENENADA
EN TECHNICOLOR
Con Gastón Santos y Pedro d'Aguillon
Pases aprox. del estreno, a las 5'45-8'20 y 11, y del reestreno, 4'30-7'05 y 9'40.

AVENIDA Aut. mayores de 16 años
Continua de 4'30 a 12'30
1. — EXITO extraordinario. La más graciosa y original película del año.
LA MILLONARIA
Technicolor - Cinemascope
Con Sophia Loren, Peter Sellers y Vittorio de Sica
2. — La película del máximo suspense.
PENDIENTE DE UN HILO
Con Ernest Borgnine, Kerwin Mathews y Colleen Dewhurst
Pases aprox. del estreno, a las 4'30-7'45 y 11, y del retreno, a las 6'15 y 9'15.

RIALTO y FRONTON
Aut. para todos los públicos
Continua de 4'30 a 12'30
EXTRAORDINARIO EXITO
Bajo las aguas del mar, los hombres ranas en acción
INFIERNO BAJO LAS AGUAS
Technicolor - Cinemascope
Con James Garner, Edmond O'Brien y Adra Martin
Completará el programa el divertidísimo reestreno
LA PANDILLA DE LOS 11
Angel de Andrés, Margor Cortens y Manolo Morán

¡HOY! FRONTON
A LAS 12
GRAN SESION INFANTIL
Donde se proyectará la descacharrante película
El cerro de los locos
EN TECHNICOLOR
Con Mercedes Alonso, Antonio Ozores y José Rubio
Aut. para todos los públicos

Diana Aut. para todos los públicos
Continua de 4'30 a 12'30
1. — La formidable película
Cazador de forajidos
Henry Fonda y Anthony Perkins
¡Vuelven nuestros amigos TOM y JERRY! Ría y disfrute con los auténticos "ases" de la gracia
NUEVO FESTIVAL DE TOM y JERRY
(IV Festival)
EN TECHNICOLOR
Horario aprox. de los pases: Cazador, 4'30-7'10 y 9'50. Tom y Jerry, 5'45-8'30 y 11'10

Olympia Aut. para mayores de 16 años
Continua de 4'30 a 12'30
1. — ESTRENO: Todos sonreirán encantados ante las graciosas situaciones de un joven matrimonio que sólo quiere ser feliz
Toda una vida
María Schell y O. W. Fischer
ADEMAS, el magnífico film
Refugio de criminales
Don Murray
Horario aprox. de los pases: Toda una vida, 4'30-7'45 y 11. Refugio, 6'00 y 9'15

La historia de una mujer joven casada que no encontró en el matrimonio lo que había soñado

EN UNA MODERNA Y DRAMATICA HISTORIA DE AMOR

La pareja más famosa del mundo en la más apasionante historia de amor

Muy pronto: en el DIANA

¡PROXIMAMENTE! en el Olympia

Me valgo del amor, al igual que otros hombres se valen del dinero

La película que usted recordará por sus personajes

BOLO - PIN - CLUB
HOY, DOMINGO. -- 7'30 TARDE
CONJUNTO
The Black Rocker's
ORQUESTA CREACION
BOLO - PIN - CLUB

¡Hoy! -- Teatro Bretón
(TRES FUNCIONES)
A las 4'30-7'30 y 10'45
EL MAYOR EXITO CONOCIDO HASTA EL MOMENTO
DOROTEO MARTI, en
SANGRE NEGRA
(Apta para todos los públicos).
Advertencia. — Taquilla abierta desde las once de la mañana.
¡¡MAÑANA, LUNES!! DESPEDIDA de la COMPAÑIA
¡¡Tres funciones!! A las 4'30-7'30 y 10'45
¡¡Sigue la temporada TEATRAL y de grandes espectáculos!!
EL JUEVES, 12 (UNICO DIA DE ACTUACION)
PEPE MAIRENA presenta
su nuevo espectáculo, titulado
«Paso a la mujer»
Con la supervedette de la gracia y simpatía "MARUJA FRAGUAS" y un conjunto de variedades selectas.
(Autorizada mayores de 18 años)
Butaca de patio, 35 pesetas
NOTA. — Encargos en taquilla desde hoy.

¡HOY! MODERNO
Continua de 4'30 a 12'30
¡Programa doble!
(Aut. mayores de 16 años)
¡UN PROGRAMA INMENSO!
1.—Un EXITO de CLAMOR (LA HISTORIA DE UN AMOR IMPOSIBLE, PERO SUBLIME)

2.—El film encantador
VIENTO AL SUR
Con Rafael Durán y M. Monterrey
Pases aprox. del estreno, a las 4'30-7'45 y 10'45

Gran Feria de Ganado en Logroño
Caballar, mular y asnal
Se celebrará esta tradicional Feria los días 21 al 25 del actual, ambos inclusive, en el Camino de Madre de Dios.

Ayuntamiento de Villoslada
FERIA DE GANADOS
Como en años anteriores, tendrán lugar las tradicionales Ferias de Ganados durante los días 11 y 12 del actual. Se exigirán guías de Sanidad de origen.
Villoslada, 7 septiembre 1963.
EL ALCALDE

Semilla de cebolla temprana babosa
LA NEGRITA
PLAZA HEROES DEL ACAZAR, 23. -- TELF. 5004

PERITO MECANICO
con actividad o conocimientos comerciales y bien relacionado con la industria siderometalúrgica local para representación de importante empresa importadora de máquinas-herramientas. Ofertas al n.º 71.396, Vergara, 16, Barcelona.

Importante firma fabricante del Norte busca REPRESENTANTE para visitar empresas de la capital y provincia, preferible impuesto en el ramo de AUTOMATIZACION NEUMATICTICA de procesos industriales. Dirigirse con "curriculum vitae" a: "A B C". Apartado 289. -- San Sebastián.

Fiestas de Murillo de Río Leza
PISTA DE BAILE DEL FRONTON MUNICIPAL
GRANDES VERBENAS
Durante los días 7, 8, 9 y 10 de septiembre, amenizadas por la Gran Orquesta Capitol.

Segunda Feria de Maquinaria Agrícola. - Alfaro
Durante los días 6, 7, 8, 9 y 10 de septiembre de 1963.
Instalada en el Campo de Deportes de La Florida
Horas de visita: De 9 a 1 y de 4 a 8

MUEBLES ANTA
PORTALES, 46. TELEFONO 1875
COMEDORES -- DORMITORIOS -- SALAS DE ESTAR

RADIO Y T.V.E.

RADIO ROJA E A J-18

PROGRAMA PARA HOY

A las 10'25: Sintonía y programas. 10'30: Santa misa para enfermos. 11'15: Música en la mañana. 12'05: Concierto matinal. 12'35: Haro en fiestas. 1'20: Discos dedicados. 2'25: Intermedio. 2'30: Radio Nacional de España. 2'45: Cartelera de espectáculos. 2'55: Las mil noches y una noche. 3'10: Discos dedicados. 4'15: Haro en fiestas. 4'45: Flash del día. 4'55: Retablo flamenco. 5'10: Voces conocidas 5'30: Cuentos y canciones infantiles. 6'05: Nuestra zarzuela. 7'05: Santo Rosario. 7'30: Fiestas en España. 7'45: A través de México. 8'15: Música de baile. 9'30: Noticiario local. 9'55: Pincelada lírica. 10'00: Radio Nacional de España. 10'15: Nota oficial. 10'35: Pasan los tunos. 10'55: Música al volante. 11'00: Lo mejor de lo mejor. 11'05: Canta Elvis Presley. 11'15: Mario Peralta y su bandoneón. 11'25: La voz de Alfredo Krauss. 11'35: Invitación al descanso. 12'00: Un poema en la noche y Cierre estación.

PROGRAMA PARA MAÑANA

A las 9'30: Sintonía y programas. 9'35: Haro en fiestas. 10'05: Las mañanas de Radio Rioja. 11'55: Ave María. 12'00: Angelus. 12'02: Pérdidas y el tiempo. 12'05: Al pie de la cuna. 12'15: Buzón de ofertas. 12'30: Mosaico femenino. 12'45: «Una mujer prohibida», capítulo dieciséis. 1'10: Cinco minutos. 1'20: Flash del día. 1'25: Hogar musical. 1'30: Recuerdos de la fiesta nacional. 1'35: Los Machucambos. 1'45: Iberia TV. 1'45: Alan Black. 2'00: Voces y orquestas. 2'15: El minuto indiscreto. 2'25: Intermedio. 2'30: Radio Nacional de España. 2'45: Cartelera de espectáculos. 2'50: Gestoría del granjero. 2'55: El día de hoy. 3'05: Consejos. 3'10: Ritmos de hoy. 3'15: Haro en fiestas. 4'05: Diapasón juvenil. 4'15: Al servicio de la familia. 4'30: «La familia Barret», capítulo primero. 5'05: Emisión del adherido. 5'10: «La isla de los acantilados», capítulo dieciséis. 5'30: Nuestro concierto. 6'05: «Los sueños de Karim», capítulo dieciséis. 6'30: Discomanía. 7'05: Santo Rosario. 7'30: «Sangre negra», capítulo cuarenta y seis. 7'55: Emisión del adherido. 8'00: José Luis Campoy. 8'10: La marca del Coyote. 8'45: Sala de fiesta. 8'50: Boleros universales. 9'50: Cuentos famosos. 9'50: Noticiario local. 9'55: Pincelada lírica. 10'00: Radio Nacional de España. 10'15: Nota oficial. 10'30: Lo mejor de lo mejor. 10'35: Música para la cena. 11'00: Lo mejor del mundo. 11'05: Teatro del aire presenta: «El príncipe durmiento», de Rattingen. 12'15: Un poema en la noche y Cierre estación.

TELEVISION

PROGRAMA PARA HOY

Sobremesa.—A las 2'00: Carta de ajuste. 2'30: El día del Señor. 2'55: Telecrónica. 3'10: Noticiero de hoy. 3'20: Otro tiempo. 3'30: Buenas tardes con música. 3'45: Bronco. 4'45: Final del programa de sobremesa.

Infantil.—A las 5'45: Carta de ajuste. 6'00: Fiesta con nosotros. 7'00: El Llanero Solitario. 7'30: Final del programa.

Noche.—A las 7'31: Presentación. 7'32: Lis Flinstones. 8'00: Domingo, edición extra. 8'30: Los paracaidistas. 9'00: Cita con el humor. 9'30: Pantalla deportiva. 10'00: Escala en Hi-Fi. 10'30: Sesión de noche. 12'00: Los toros. 12'15: Telediario. 12'30: Versos a medianoche, Momento musical, Meditación y Cierre.

PROGRAMA PARA MAÑANA

Sobremesa.—A las 2'00: Carta de ajuste. 2'15: Presentación. 2'17: El cine. 2'30: Panorama. 2'45: Plaza de España. 3'00: Telediario (primera edición). 3'25: La novela del lunes. 4'35: Final del programa de sobremesa.

Noche.—A las 7'45: Carta de ajuste. 8'00: Presentación. 8'02: «El comisario». 8'30: Estilo. 9'00: Reportaje deportivo. 9'25: El tiempo. 9'30: Telediario (segunda edición). 9'45: Fiesta brava. 10'00: Las enfermeras. 10'30: Amigos del lunes. 11'30: Telediario (última edición). 11'54: «Markham». 12'15: Versos a medianoche, Momento musical, Meditación y Cierre.

ARNEDILLO
SUC. FONDA MORAL
Servicio Balneario. Tfno. 3.

LAS MODERNAS ARCAS GRUBER ESTAN ESPECIALMENTE AISLADAS CONTRA EL FUEGO MAS INTENSO
PIDA CATALOGOS
ARCAS GRUBER, S.A.
H. de Amézaga, 10-BILBAO
Representante exclusivo: RUFO ECHAVARRIA
Vara de Rey, 41. Telf. 1599.

Labradores
Se reparan sus TRACTORES y MAQUINARIA AGRICOLA. Casa especializada en TRACTORES y LANZAMIENTOS
TALLERES RAMIREZ
Rey Pastor, 43. Tfno. 2032

IMPORTANTE
Fábrica calzados vulcanizados precisa jefe producción. Enviar «curriculum vitae». Reserva absoluta colocados. Escribir: Señor Errazquin, Canceleiro, 13-5.º VIGO

ALQUILERES
PLANTAS BAJAS en La Cierva, Avenida de Colón, Herrerías, Espolón y otros sectores.
OFICINAS en Pío XII, Vara de Rey y otros sectores.
PISOS en el Espolón y otros sectores.
Informes: REMON. Muro de la Mata, 2, 2.º Espolón

RUSTICAS
Vendo de 12, 60 y 250 Has., libres de colono y con agua abundante, dentro de la provincia y de la capital.
Informes: REMON. Muro de la Mata, 2, 2.º Espolón

PISOS
SIN ASCENSOR
De 3, 4 y 5 habitaciones, en construcción, en varios sectores de la capital, pagaderos en 5, 10 y 15 años. Todos exteriores y exentos de contribución y Derechos Reales.
Informes: REMON. Muro de la Mata, 2, 2.º Espolón

PISOS
EN SOMOSIERRA, de 4 amplias habitaciones, más servicios, con entrada a convenir y mensual desde 760 pesetas, en 15 años.
EN VARA DE REY, de 4 habitaciones (3 de ellas exteriores), más servicios, con terraza y cocina amplia. Entrada a convenir y resto en 10 años. EXENTOS.
EN AVENIDA DE COLON, de 4 habitaciones, más servicios. Entrada, a convenir y resto en 10 años. EXENTOS.
EN VARA DE REY NUMS. 60 y 62, pisos señoriales de 5, 6 y 7 habitaciones (cinco exteriores), con calefacción central, parquet, cocinas eléctricas y de gas, termos eléctricos y otros extras. Con facilidades.
Informes: REMON. Muro de la Mata, 2, 2.º Espolón

EVITE PERDIDAS POR ROBO
LOS ROBOS PUEDEN OBLIGARLE A CERRAR SU NEGOCIO
PIDA CATALOGOS
ARCAS GRUBER, S.A.
BILBAO, H. de Amézaga, 10
Representante exclusivo: RUFO ECHAVARRIA
Vara de Rey, 41. Telf. 1599

FINCAS Y TRASPASOS
SECCION DESTINADA PARA ANUNCIOS DE LOS AGENTES COLEGIADOS DE LA PROPIEDAD INMOBILIARIA
BLAZQUEZ. Antes de hacer sus compras o ventas, consulte con esta Agencia. Calvo Sotelo, 16.

Maletas y Bolsos
REPARACIONES
BIENVENIDO - C. Sotelo, 22

PLANTAS BAJAS
Vendo en Vara de Rey, Avenida de Colón, Santa Isabel, desde 20 metros a 1.500 metros, y otras calles de primer orden.
Informes: REMON. Muro de la Mata, 2, 2.º Espolón

REMON
Vendo de ocasión urbana en la calle de Doctores Castroviejo número 42, compuesta de dos plantas bajas y ocho pisos de cinco habitaciones útiles, más servicios, sin ascensor, con facilidades pago en 30 años.
Otra en calle Manzanera núm. 11, compuesta de planta baja y seis pisos de cinco habitaciones útiles, más servicios, con facilidades de pago, en 30 años.
También vendo cuatro pisos exteriores, 1.º, 2.º, 3.º y 4.º, de Avenida de la Vía número 31, de 4 habitaciones y servicios, con facilidades de pago, ocupados.
Informes: REMON. Muro de la Mata, 2, 2.º Espolón

DINERO
Facilito cualquier cantidad en primeras hipotecas, sobre fincas rústicas y urbanas, interés módico, plazos corto y largo, con facultad de devolución en cualquier momento, total o parcialmente.
AGENTE OFICIAL DE PRESTAMOS PARA EL BANCO HIPOTECARIO DE ESPAÑA
Informes: REMON. Muro de la Mata, 2, 2.º Espolón

SOLARES
EN ZONA INDUSTRIAL de 500, 700 y 1.200 metros, con frentes de 10 y 25 metros a carretera general y en otros sectores. Con facilidades.
PARA CONSTRUCCION en calles La Cierva, Huesca, Pérez Galdós y en otros sectores, además de Vara de Rey.
Informes: REMON. Muro de la Mata, 2, 2.º Espolón

El Salón del Mueble — Muebles El Barato
Muro de la Mata, 2. Tlf. 3222. EXTRAORDINARIA Y POPULAR REBAJA DE PRECIOS. Bretón de los Herreros, 25. - Tlf. 2181

ANUNCIOS CLASIFICADOS

ALQUILERES

LOCAL de 230 m.2; 141 m.2, cubierto, se cede en alquiler. Razón, Nueva Rioja.

PISO en alquiler, amplio, se desea, hasta 1.000 pesetas. Razón, Nueva Rioja.

PISO o local para guardar muebles, se necesita. Razon Nueva Rioja.

PISO de 4 habitaciones, se desea en alquiler hasta 1.000 ptas. Razón, Nueva Rioja.

HABITACIONES derecho a cocina, se ceden a señoras o señoritas, en Gral. Mola, 67, 2.º.

COLOCACIONES

AJUSTADORES de primera y segunda, se necesitan. Serán bien retribuidos. Razón, Belt, S. A. Camino Viejo de Alberite, s/n. Logroño. Oficina de Colocación. Referencia núm. 5.572.

MATRIMONIO sin hijos para huerta de una fanega, dentro de Logroño, con vivienda, se necesita en Gallarza, 3, 3.º.

REPARTIDORA, se necesita en Panificadora Triana. Oficina de Colocación. Referencia número 5.621.

SE NECESITAN camareras piso y comedor, y señoras interiores para limpieza. Oficina de Colocación. Referencia número 5.622.

SE NECESITAN torneros, ajustadores de primera y segunda y aprendices. Talleres Clavijo. Carretera de Villamediana. Referencia núm. 5.651. Oficina de Colocación.

CHICAS y chicos de 18 a 24 años, para fábrica de zapatillas, se necesitan. Oficina de Colocación. Referencia núm. 5.641.

APRENDIZ, se necesita en Calzados Néstor. Oficina de Colocación. Referencia núm. 5.643.

APRENDIZ, se necesita. Calzados Barco. Héroes del Alcázar, 29. Oficina de Colocación. Referencia núm. 5.655.

APRENDICES de 14 años, se necesitan. Razón, Vda. de Fernández. Carretera de Zaragoza, s/n. Oficina de Colocación. Referencia núm. 5.654.

DEPENDIENTA para comercio de calzado, se necesita. Referencia número 5.648. Oficina de Colocación.

DEPENDIENTA, se necesita en Almacenes Ocón. Oficina de Colocación. Referencia n.º 5.673

MUJER para empleo de casa y negocio, o matrimonio, con casa y bien retribuido. Informes, teléfono 4 de Uruñuela.

APRENDIZ de 14 a 17 años, precisa Ferretería Mendi. Logroño. Oficina de Colocación. Referencia núm. 5.660.

AYUDANTE montaje antenas de TV, se necesita. Referencia número 5.662. Oficina de Colocación.

APRENDIZ de comercio, se necesita en Sastrería Royal. Muro del Carmen, 8. Oficina de Colocación. Ref. núm. 5.667.

OFICIALES ebanistas carpinteros, se necesitan en Figueras (Gerona). Se paga de 20 a 30 pesetas hora. Razón, teléfono 1983, de Logroño.

APRENDIZ de barman para Cafetería Paco, se necesita. Oficina de Colocación. Referencia número 5.666.

APRENDIZ de 14 años, se precisa para radioelectricidad en Electricidad Guerra. Duquesa de la Victoria, 26. Oficina de Colocación. Ref. núm. 5.664.

CHICO de 14 a 16 años, ganando 1.400 pesetas, necesitamos. Se le enseñará máquina y contabilidad más adelante. Razón, Oficina de Colocación. Referencia núm. 5.664.

APRENDIZ de ebanista, se precisa en "El Supermercado del Mueble", en Quelpo de Llano, 9. Oficina de Colocación. Referencia número 5.576.

CONDUCTOR con carnet de conducir 1.ª especial, se necesita para servicio de viajeros. Estación de Autobuses, taquilla n.º 14, Faustino Garrido. Oficina Colocación. Referencia número 5.671.

REPARTIDOR para panadería, se necesita. Somosierra, 15. Oficina de Colocación. Referencia 5.670.

APRENDIZ, se necesita en T. Sáenz, calle Miguel Villanueva n.º 2. Oficina de Colocación. Referencia n.º 5.672.

SOLDADOR o cerrajero, necesita A. Bastida, Jorge Vigón n.º 22. Oficina de Colocación. Referencia n.º 5.669.

SASTRES, necesito oficial o medio oficial. Eguiluz. Gallarza, 1. Oficina de Colocación. Referencia n.º 5.674.

SERVICIO DOMESTICO

Sirvienta, se necesita. M. Villanueva, 9. Razón, portería.

Asistenta, se necesita todo el día. General Mola, 41, 1.º.

Muchacha o asistenta, se necesita. Razón, Pensión Nueva York.

Asistenta, se necesita. Urge persona formal. Será bien retribuida. Razón, Mayor, 87, 3.º.

Sirvienta, se precisa. Razón, Comestibles Hernáez. Primo de Rivera.

Sirvienta, se necesita, que sepa de cocina. General Mola, 46, tercero derecha.

Muchacha, se necesita. General Mola, 56. Comercio Gonzalo

Mujer joven fija para cuidar dos niños. Razón, M. Villanueva, 2, 1.º dcha., mañanas.

Sirvienta hasta 40 años, se necesita. Razón, Curtidos Alonso, Gral. Mola, 16.

Asistenta, se necesita. Calvo Sotelo, 12, 1.º izquierda.

Sirvienta, se necesita. Matrimonio y niña. M. Villanueva n.º 6, 3.º derecha.

Chica, se necesita para familia. Santa Isabel, 8, 1.º dcha.

Sirvienta, se necesita para dos. Razón, Frontón Cinema, teléfono 2842.

COMPRAS

JOYAS, oro, plata, platino y monedas antiguas, compro. Joyería Vda. de Jaussi. Mola, 112

FINCAS

PISO en lo más céntrico de Logroño, se vende. Ideal para pensión. Precio interesante. Razón, teléfono 3417.

SOLARES zona tolerada, edificables vivienda y pabellón trasero, se venden. Razón, Nueva Rioja.

VENDO pisos de 3, 4, 5, 6 y 7 habitaciones, sol todo el día, calefacción y agua caliente central, con garaje, algunos de entrega inmediata. Informes en obra de Avenida de Colón, esquina a General Franco.

CORRALIZA compraría, capaz para 200 ó 300 cabezas de lanar. Razón, Calvo Sotelo, 47, 1.º.

GANADEROS, agricultores. Se arriendan 30 fanegas de regadío y 40 obradas de viña, con aperos de labranza o sin ellos. Claudio Prado Quintanilla, en Navarrete.

TIERRA, unas 100 fanegas de sequero, se desea en alquiler. Razón, Nueva Rioja.

FINCA sana industrial, 2.600 m2., se vende. Milicias, 9.

PISO quinto, se vende en R. Argentina n.º 23. Razón, Pérez Galdós, 30, segundo.

GANADOS

TERNEROS de recría y vacas de leche, desembarco domingos y miércoles todas las semanas. Cayetano Lacalle.

TERNEROS para carne, se venden nueve. Razón, República Argentina, 31. Ultramarinos.

OVEJAS, vende 99 a parir, Julián Pangua, en San Vicente de la Sonsierra.

MULAS, dos, de 4 y 6 años, vende Luis García Sáenz, en Tricio.

VACA de leche en días de parir. Tratar con doña Lucía García Alonso, en Villalobar de Rioja.

MULA de 9 años, de 1'65 de alzada, a toda prueba, vende Inocencio Ibarra, en Torrecilla sobre Alesanco.

LABRADORES: Se han desembarcado un vagón de burros y burras de 3 a 4 años. Facilidades y garantía. Cuadras de Pedro Pérez. Carretera de Burgos.

TERNEROS: Criadios (sin leche) con "Papilla Lechal". Traspaderne. Vara de Rey, 8.

PATAS pura raza Khaki Campbell, de un día y cinco semanas. Granja "La Florida". Eslava, 6. Pamplona.

OVEJAS, 79, vende Juan Ramírez, en Panzares.

CABALLO de 7 años a toda prueba, un carro con ruedas de llanta y aperos de labranza, vende Félix González, en Fuenmayor.

VACAS de leche, tres, vende Joaquín Bujanda, en Moreda (Alava).

REBAÑO de 104 ovejas diferentes dientes, 9 carneros y 42 borras de una misma señal, vende por no poder atender Antonio Ridruejo, en Cornago.

PÉRDIDAS

Perra de caza "sétter" blanca, extraviada por Avenida de Ballén. Atiende por "Ali". Avisos, Avda. Ballén, 41, 4.º izda.

Visera niño azul de cuadritos, extraviada día 4. Gratificarán entrega en Hnos. Moroy número 1. Portería.

TRASPASOS

EN BASAURI (Bilbao), se traspasa lonja y piso para cualquier negocio. Renta, 1.500 mensuales. Céntrico y comercial. Razón, Nueva Rioja.

CAFE Central, se traspasa en Ezcaray.

VENDO a profesional, garantizándome carpintería - ebanistería, mediante pago mensual de cantidad moderada. Sr. Marcos. Calvario, 6, 1.º, Burgos.

NEGOCIO boinas, en marcha, buena clientela, se traspasa con maquinaria y existencias, por no poder atender su propietario. Dirigirse a Constantino Palacios, agente colegiado, P. I. Avenida de Franco, 5. Santo Domingo de la Calzada.

NEGOCIO en plena producción, traspaso por no poder atenderlo. Informes y detalles, en Novedades Elo. General Mola número 48.

VEHICULOS

MONTAÑA le proporcionará el camión que desee, con máximas facilidades y mínimas entradas.

AGROMOTOR, S. A., de Vara de Rey, 31, tiene a su disposición una sección de información de vehículos usados, donde puede usted anunciar la venta del suyo o adquirir el que desee. Este servicio es gratuito.

CAMIONETA Citroen Pato, se vende o cambia por moto. Garaje Vidal, en Alfaro.

TALLERES ANTONIO le comprará, cambiará o venderá el vehículo que precise.

TALLERES ANTONIO le garantiza el vehículo que vende y concede máximas facilidades.

TALLERES ANTONIO, en Calvo Sotelo, 23, teléfono 4945.

FIAT Balilla 8 HP., se vende a prueba. Avenida de Portugal número 10, 3.º dcha.

TRACTOR Ferguson 25 HP., y Vespa 125 cc., se venden. Razón, Elías Lumbreras, en Lardero.

CARRO de mano muy barato, se vende en Avda. Ballén, 8. La Especiera Logroñesa.

TRACTOR "Renault", motor Perkins; tractor "Massey-Harris", petróleo; tractor "David-Brown", petróleo con gasificador de origen, vende Castillo y Orbañanos, en Haro.

COCHE "Dauphine", impecable, muchos extras, precio interesante, se vende. Ver en Haro. Prim, 13. Teléfono 413.

FURGONETA "Opel Olimpia" 8 HP., inmejorables condiciones, vende Pedro Fernández, en Nájera. Teléfono 86.

COCHE-silla niño, vendo buen estado, barato. Mola, 98, 1.º.

TRACTORISTAS, garajistas: Para vuestros bidones, gran ocasión. Medidores de líquidos desde 450 pesetas. Exclusivas Luna. Murrieta, 3.

¿QUIERE vender su camión, turismo o tractor? Depositelo en "Feria del Automóvil". Carretera Valladolid (Parador del Rey). Burgos. Consúltenos condiciones.

TOLDOS: Servicio de alquiler. Benito Ruiz. Nájera Tfno. 40.

RUEDAS, eje y máquina de carro para 2.000 kilos y arreos de burro en buen uso y barato, vende Félix Ruiz, en Páganos (Alava).

VENTAS

BAÑADORES, pendientes, collares, carteras, bolsos El Almacén. Sagasta, 14.

BATERIA orquesta, completa, seminueva, vende Fermín Villaescusa, en Casalarreina.

CAMA camera metálica, se vende. Razón, Milicias, 59, 4.º d.

MAQUINA hacer punto Conahen 700-10, se vende barata. Teléfono 1645.

COMEDOR, se vende. Marqués de la Ensenada, 34 (portería).

RADIADORES calefacción con tubería y elementos caldera, uno Roca. Avda. Club Deportivo, 6, 3.º. Teléfono 3200-224.

MAQUINAS de aserrar madera, de 1'10, con su carro-garras, y otra de 1 m. de mesa, columnas de hierro, vendo. Claramunt. Sabadell. J. Saseta. Teléfono 105. Santo Domingo de la Calzada.

SOFA-CAMA, estufa de gas butano marca "Tarbl", mesa de cocina y dos persianas, muy barato, en Gral. Franco, 52, 2.º C.

DORMITORIO completo, camas niño-mayor, cuna, sillamesa de niño y comedor, se venden en perfecto estado. Teléfono 2466, mañanas.

CIEN bandejas de fruta y carro de mano. R. Paterna, 23, 1.º izquierda.

VARIOS

TUBOS en armaduras para mesas, sillas, taburetes, estanterías y muebles metálicos, con embellecedores y terminales goma y plástico, comprentos en Tuberías Rufhor. Libertad, 14. Vitoria, teléfonos 1627 y 1286. Representante en Logroño, don José Raña Gil. Barriocepo, 19, 1.º. Teléfono 2096.

BOBINADOS de motores, transformadores, reparaciones eléctricas en general. Miguel Hornillos M. Murrieta. Tfno. 1229

TALLER reparaciones de somieres E. Lacalle. Trabajos en el día, garantizados. Pasamos a domicilio. Mayor, 98.

ALBAÑILES, se ofrecen para toda clase de trabajos y chapuzas. Avisos, teléfono 5074.

AGRICULTOR. Grandes cosechas abonando con Cianamida cálcica. Informará L. López. Vara de Rey, 22.

TERRAZOS Enrique Jiménez, S. A., Tudela. Variedad mármoles en tamaños y precios. Distribuidor exclusivo para Logroño y provincia, A. Arenzana. 11 de Junio, 15. Telef. 1913.

BALANZAS, picadoras de carne, cortadoras de fiambre, molinos de café ocasiones, en Exclusivas Luna. Murrieta, 3.

UNION de Vendedores de Alimentación (representaciones promoción de ventas, planificación) es una organización científica de ventas en el mejor mercado español y ofrece sus servicios a buenas marcas de conservas vegetales interesadas por el mercado de Barcelona. Tengan la bondad de dirigirse a U. V. A. Paseo de Gracia, 23, 4.º P. Barcelona (7).

INGLES profesora titulada. Colón, 9, 3.º dcha. Telf. 2517.

SASTRE: Se dan vuelta abrigos, gabardinas y trajes. Héroes Alcázar, 15, 2.º.

AVISO

Los anuncios para estas secciones solamente se admiten en la Administración de este periódico.

CARAMELOS AROMATICOS
NO TOS
REGISTRADO - INDUSTRIAS VIUDA ARRONIZ

NUEVA RIOJA

Coñac FELIPE II

Sucesos

Sombrío panorama en Buenos Aires y su provincia por las lluvias torrenciales, que originan importantes inundaciones

El incendio en Paraná ha causado ya doscientos muertos

BUENOS AIRES, 7.—Persisten las condiciones meteorológicas que en los últimos días han castigado severamente a esta capital y sus alrededores, así como en amplias zonas de la provincia de Buenos Aires y del interior de la Argentina.

La angustia situación de vastos sectores de la población se ha agravado al persistir el frente tormentoso sobre el río de La Plata, que provoca lluvias intermitentes y torrenciales que han originado el desbordamiento de arroyos, ríos y canales. Las inundaciones han ocasionado serios trastornos en las comunicaciones, ya que numerosas localidades han quedado aisladas por el avance de las aguas. Los daños materiales son muy importantes y miles de personas han tenido que ser evacuadas.

La situación más angustiosa parece ser la que viven unos cuatrocientos indígenas aislados por los temporales de agua y nieve en una reserva de la provincia de Neuquen, en la región andina de la Patagonia. Una Comisión de la Gendarmería Nacional partió en auxilio de los indígenas, llevando consigo víveres y medicamentos en abundancia, pero después de día y medio de esfuerzos no ha conseguido llegar a su destino. Tampoco ha podido hacerlo un helicóptero enviado por la Intervención Federal de la provincia, que no ha podido aterrizar debido al temporal.

La Gendarmería ha informado que la situación de la reserva se ha agravado con la aparición de algunas enfermedades epidémicas y que se teme por los efectos de la falta de alimentos y por el frío.

En la provincia de Buenos Aires, el panorama general es bastante sombrío ante la perspectiva de nuevos desbordamientos de los ríos Matanza y Reconquista, y de numerosos arroyos, que afectarían gravemente a los Municipios que forman el cinturón del Gran Buenos Aires.—Efe.

EL INCENDIO EN PARANA

CURITIBA (Brasil), 7. — A doscientos se eleva el número de muertos provocados hasta el momento por el gigantesco incendio que asola, desde hace varios días, gran parte de las plantaciones de café del Estado brasileño de Paraná, según se informa hoy, mientras que fuentes oficiales estiman pueden ascender a setecientos cincuenta.—Efe.

CINCUENTA MUERTOS POR ERUPCION DE UN VOLCAN

YAKARTA, 7. — Unos cincuenta muertos y un centenar de heridos han sido causados ya en dos pequeñas aldeas de la isla de Bali por la erupción del volcán Batur. Una de las localidades, Kintmani, frecuentada por el turismo y que se encuentra a unos veinte kilómetros del cráter volcánico, ha sido inundada por la lava ardiente y las cenizas se han extendido por toda la zona, destruyendo cabezas de ganado, arrozales y cocoteros.

Este volcán, cuya erupción comenzó anteayer, se encuentra a unos cuarenta kilómetros del volcán Agung, que en marzo último causó unos dos mil muertos.—Efe.

SUICIDIO DE UNA NORTEAMERICANA EN ALICANTE

ALICANTE, 7.—La esposa de un oficial de las fuerzas norteamericanas destinado en la base de utilización conjunta de radar situada en Sierra Altana ha puesto fin a su vida arrojándose por un balcón de su domicilio, calle del Doctor Samper, de Alcoy, situado a la altura de la tercera planta. Se llamaba Jossa Walker y tenía 33 años de edad. Al parecer, la extrema decisión obedeció a hondas desavenencias familiares.

DETENCION EN PARIS DE UN LADRON ESPAÑOL

MADRID, 7.—Ha sido detenido en la capital francesa, tras incesante búsqueda, el jefe de la banda que realizó diversos robos en varias entidades bancarias y agencias de viaje madrileñas, José García Escudero. Su hombre de confianza ha logrado huir.

Gran servicio el llevado a cabo por la Brigada de Investigación Criminal, que desde un principio llevó a cabo sus investigaciones con gran diligencia siguiendo las huellas de los ladrones en todo instante. Después de conocerse la noticia de que habían cruzado la frontera, se llevaron a cabo las gestiones oportunas para su detención. Como se sabe, los demás componentes de la banda habían sido detenidos en Madrid con anterioridad.

El «Caravelle» produjo este cráter

El gigantesco cráter abierto junto a dos granjas de la aldea suiza de Dürrenasch, una de las cuales resultó parcialmente destruida, por el "Caravelle" de la "Swissair" que se estrelló en ese lugar. Los 80 tripulantes y pasajeros perecieron destrozados y sus cadáveres quedaron esparcidos en un radio de acción de 250 metros. (Foto "Fiel")

EL TIEMPO

Bueno en general

Durante la noche de anteayer, las precipitaciones afectaron la costa cantábrica, cabecera del Ebro y Norte de Cataluña y Baleares. En el día de ayer, la nubosidad fue escasa, afectando la parte oriental del cantábrico, cuenca del Ebro y Norte de Cataluña y Baleares. Registraron precipitaciones muy débiles Santander, Pamplona y Mahón. En el resto, el tiempo estuvo despejado o poco nuboso.

PREDICCION PARA HOY

Buen tiempo, en general, sobre la Península. Aumento de la nubosidad en Canarias y Levante, flojo en el Estrecho.

TEMPERATURAS EXTREMAS

De España: Máxima, de 34 grados, en Huelva y Sevilla, y mínima, de 5 grados, en León.

De Madrid: Máxima, de 23'2 grados, a las 13'30 horas, y mínima, de 12 grados, a las seis horas.

Exequias de Robert Schuman en Metz

Doce países estuvieron representados en el postrer homenaje al «padre de Europa»

METZ (Francia, 7. — Doce países han estado representados en las exequias fúnebres de Robert Schumann, que han estado presididas por el ministro francés del Estado, Louis Joxe. Cinco ex-primeros ministros de la IV República francesa y numerosos representantes diplomáticos han rendido su postrer homenaje al "padre de Europa".

La ciudad de Metz se encuentra de luto. Millares de sus habitantes han presenciado el paso del cortejo fúnebre por las calles desde la perfectura a la catedral de Saint Etienne.

Al entrar el féretro en la catedral se han rendido honores militares a los restos mortales del gran hombre por un destacamento de las fuerzas militares de guarnizición de Metz.

La Virgen de las Minas, entronizada a cuatrocientos metros de profundidad

ALMTDEN, 7.—Una imagen de la Patrona de los mineros, la Virgen de las Minas, ha sido solemnemente entronizada en una cortadura del pozo de la mina San Martín, a 400 metros de profundidad. Ha sido colocada en un altar en el que figuran herramientas de las que utilizan los obreros en su trabajo. La bendición la efectuó el capellán de la mina y al acto asistieron los jefes de las explotación y numerosos empleados y mineros.

Para estímulo de sus imponentes y en conmemoración del
DIA UNIVERSAL del AHORRO

La CAJA de AHORROS y MONTE de PIEDAD de Zaragoza, Aragón y Rioja
a través de obra su BENEFICO-SOCIAL
SORTEARA
2.100.000 Pesetas en PREMIOS
Entre las IMPOSICIONES EFECTUADAS del 1.° de julio al 31 de octubre

RESUMEN DE LOS PREMIOS

6	de	100.000	pesetas	cada	uno,	600.000 pesetas
12	"	50.000	"	"	"	600.000 "
20	"	10.000	"	"	"	200.000 "
26	"	5.000	"	"	"	130.000 "
380	"	1.500	"	"	"	570.000 "

SORTEO ANTE NOTARIO
EL 20 DE NOVIEMBRE DE 1963

AUTORIZADO POR EL ORGANISMO COMPETENTE DEL MINISTERIO DE HACIENDA, CON FECHA 17-1-1963

SOLICITE INFORMACION

OFICINAS PRINCIPALES EN LOGROÑO: MURO DE LA MATA, 1.
MAS DE 300 OFICINAS EN ARAGON Y RIOJA

EL MUEBLE METALICO PARA OFICINA
«A. F.» MODERNO ELEGANTE DE CALIDAD
De Miguel Hermanos S. L. - C. Sotelo 9

TERCER ANIVERSARIO

EL SEÑOR

DON JUAN PEREZ SAENZ

(INDUSTRIAL DE ESTA PLAZA)

Falleció el día 8 de septiembre de 1960, a los 35 años de edad

HABIENDO RECIBIDO LOS SANTOS SACRAMENTOS Y LA BENDICION APOSTOLICA DE SU SANTIDAD

R. I. P.

Su viuda, doña Natividad Victoriano Canal; hijas, Natividad y Trinidad; madre política, doña Elisa Canal (viuda de don Rufino Victoriano); hermanos, don Carmelo, doña Balbina, don Ricardo, don Epifanio, doña Benedicta y don Felipe; hermanos políticos, doña Victoria Pérez, don Enrique Lledo, don Luis Ochoa, doña Aurora Bañares, doña Felisa Martínez, doña Elia Hernando, don Enrique, don Eleuterio, don Antonio y don Benedicto Victoriano; tíos, sobrinos, primos y demás familia, ruegan una oración por el eterno descanso de su alma y la asistencia al FUNERAL de CABO DE AÑO que se celebrará MAÑANA, LUNES, a las DIEZ, en Santa Teresita, por cuyo especial favor les quedarán muy agradecidos.

Logroño, 8 de septiembre de 1963.

El Novenario de misas que dará comienzo pasado mañana, martes, día 10, a las ocho y media, en la Parroquia de Santa Teresita, será aplicado en sufragio de su alma.