Cuerpo de Ingenieros del Ejército
Direccion Inspeccion de Castilla la Vieja
Comandancia de Burgos
Ciudad de Logroño
Logroño

Proyecto de acuartelamiento de tres Escuadrones de Caballeria en el edificio de Palbuena de la Ciudad de Logroño.

14

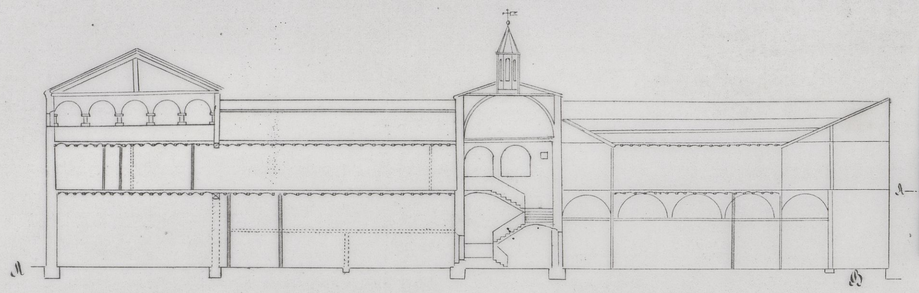

Planta principal

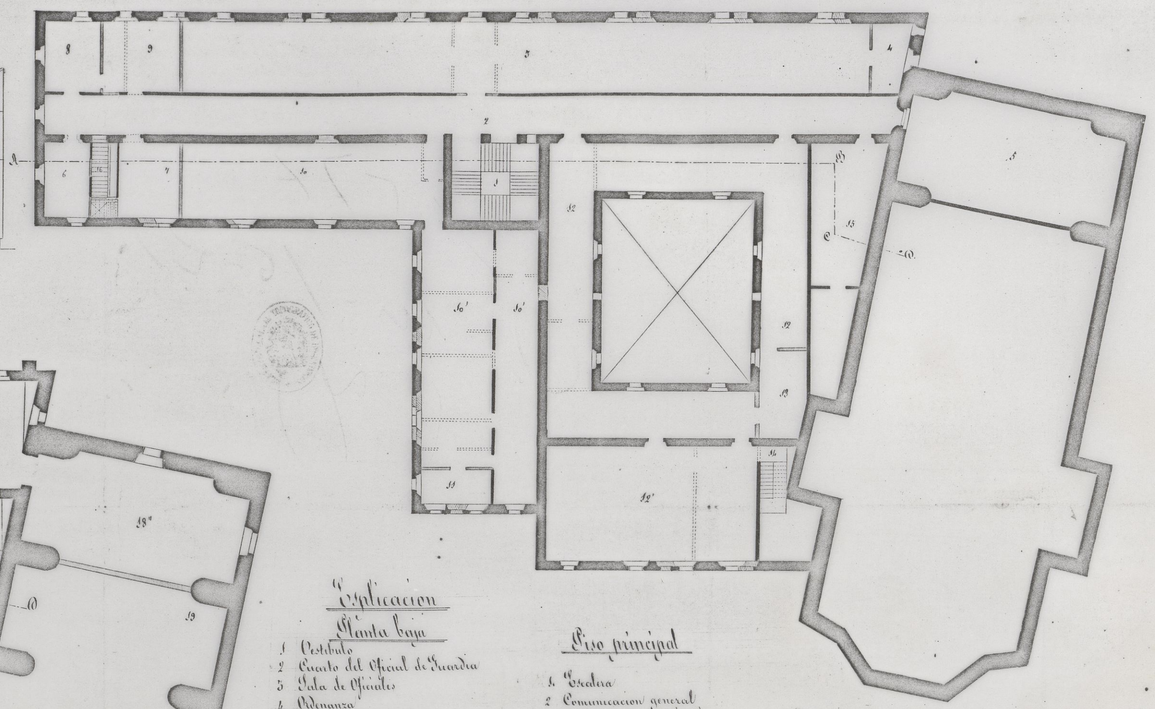

Planta baja

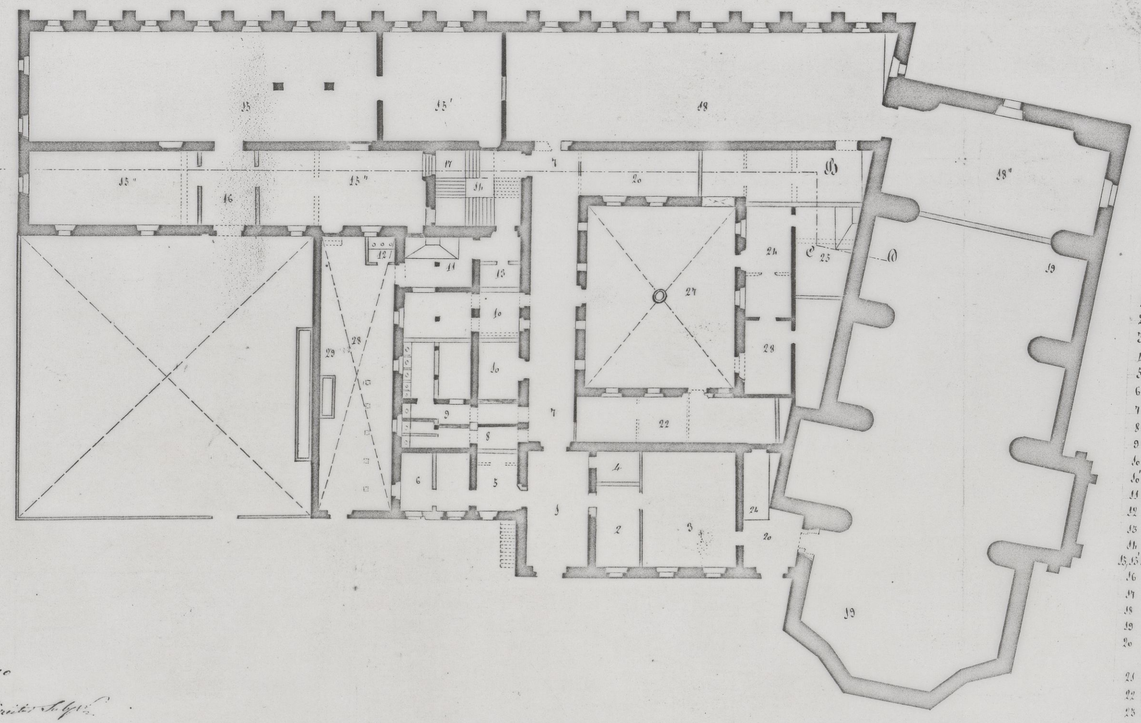

Explicacion

Planta baja

1 Vestibulo
2 Cuarto del Oficial de Guardia
3 Sala de Oficiales
4 Ordenanza
5 Cuerpo de guardia de Tropa
6 Sargento de guardia
7 Galeria de paso
8 Excusado de Oficiales
9 Id de Tropa
10 Calabozo
10' Cuarto de correccion
11 Cocina
12 Id de Sargentos
13 Repuesto de menestra
14 Escalera
15.15'.15'' Cuadras para un Escuadron (120 paisanos)
16 Salida del mismo al patio
17 Paso de servicio
18 Cuadras para un Escuadron (85 paisanos)
19 Id. Id (95 Id)
20 Salida al exterior del mismo y paso del cuarto de Oficial
21 Escalera de servicio
22 Cuadra enfermeria
23 Armero
24 Herradero
25 Picadero
26 Cuadra para los Caballos de los Jefes
27 Patio de Herradero
28 Id. necesario de cocinas
29 Lavadero
30 Cercado del abrevadero
31 Abrevadero

Piso principal

1 Escalera
2 Comunicacion general
3 Dormitorio para 96 hombres
4 Cuarto del Sargento 1.º
5 Repuesto
6 Despacho del Coronel
7 Id del Teniente Coronel y caja
8 Id del Comandante Mayor
9 Escribientes
10.10' Dormitorio para 96 hombres
11 Cuarto del Sargento 1.º
12.12' Dormitorio para 25 hombres
13 Cuarto del Sargento 1.º
14 Escalera de servicio
15 Salida a las galerias de la Iglesia
16 Id. a la Torreta destinada para el guardacantonero

Escala de 1/200 — 0 1 2 3 4 5 6 7 8 9 10 — 5 — 10 metros

Madrid 30 de octbre. 1867.
Aprobado.

Burgos 13 de Setiembre de 1867
El Coronel Comandte de Ingenieros
Fernando Fiscarolo

Vº Bº
El Brigr Director del Ejército
Mariano de Vizmanos

Nº 1577; hg A-17-16; nº h 8; h nº 7

P.EDIFIC.
PE-
00015