

- ⊗ farola tipo balón paaK d-2104
- ⊗ " " " " paaK d-2100
- ⊗ brazo en muro
- conductor farolas paaK d-2104
- - - " " " " paaK d-2100
- ⋯ brazos murales

ESTUDIO VISADO
 OFICINA DE
 ARQUITECTOS
 DE ARAGÓN
 Y ALICIA
 LOGROÑO

proyecto de Centro de E.G.B. (16 unidades) en ALFARO (Logroño)			
situación: paseo de la Florida	plano n.º U-1	conforme: el promotor,	el arquitecto,
promotor: Ministerio de Educación y C.	planta general de urbanización	escala 1:200	fecha mayo 1974
		relcia. 1.408	arquitecto: gerardo cuadra rodríguez

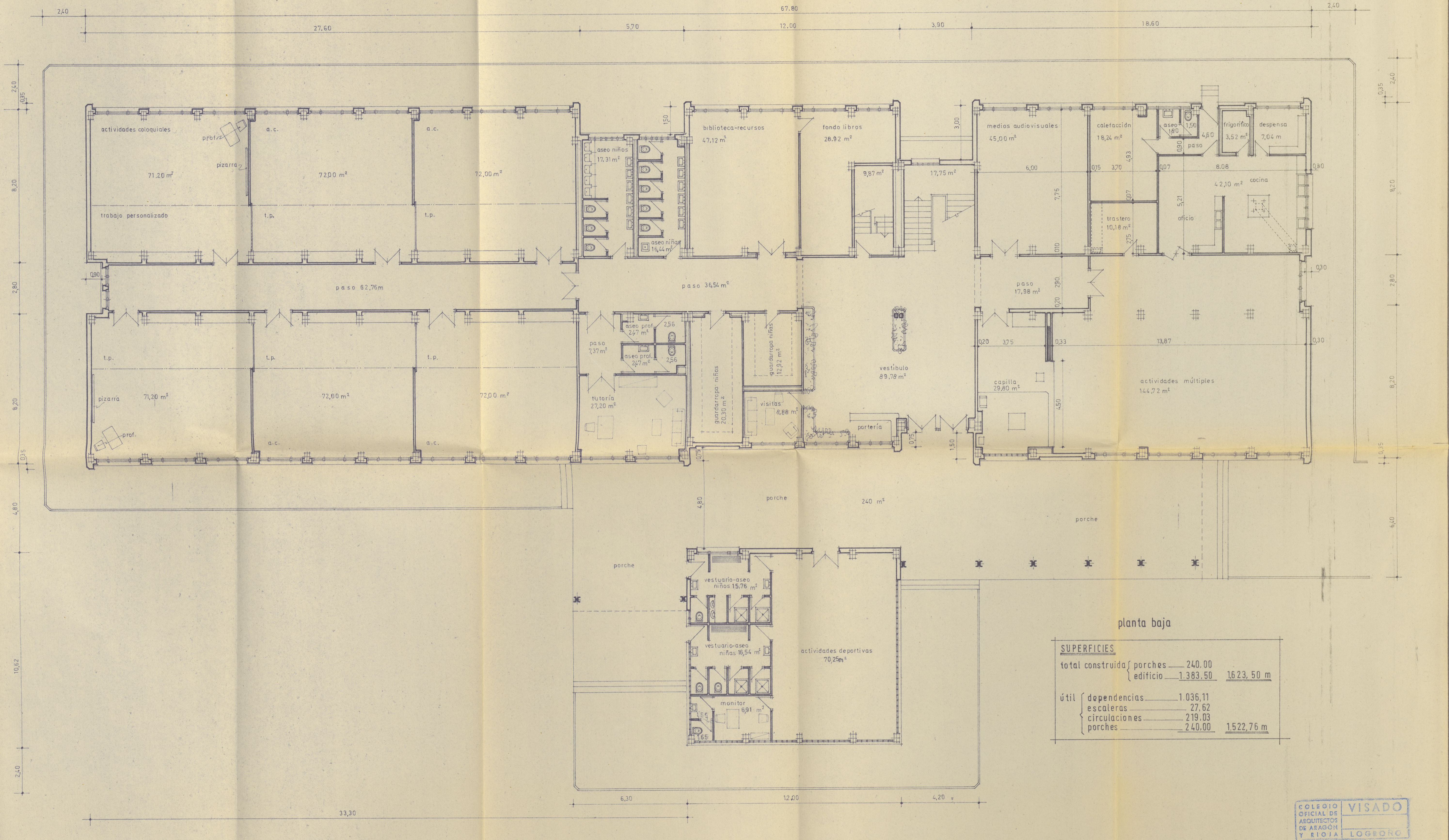

planta baja

SUPERFICIES		
total construida	{ porches 240.00	
	{ edificio 1.383.50	1.623.50 m
útil	{ dependencias 1.036.11	
	{ escaleras 27.62	
	{ circulaciones 219.03	
	{ porches 240.00	1.522.76 m



1ª etapa, cursos 1º 2º y 3º

proyecto de Centro de E.G.B. (16 unidades) en ALFARO (Logroño)

situación: paseo de la Florida	plano n.º 6-2 planta baja (planta general)	confirma: el promotor, <i>Mache</i>
promotor: Ministerio de Educación y C.	escala 1:100 fecha mayo 1974 ref. 1.408	arquitecto: gerardo cuadra rodriguez

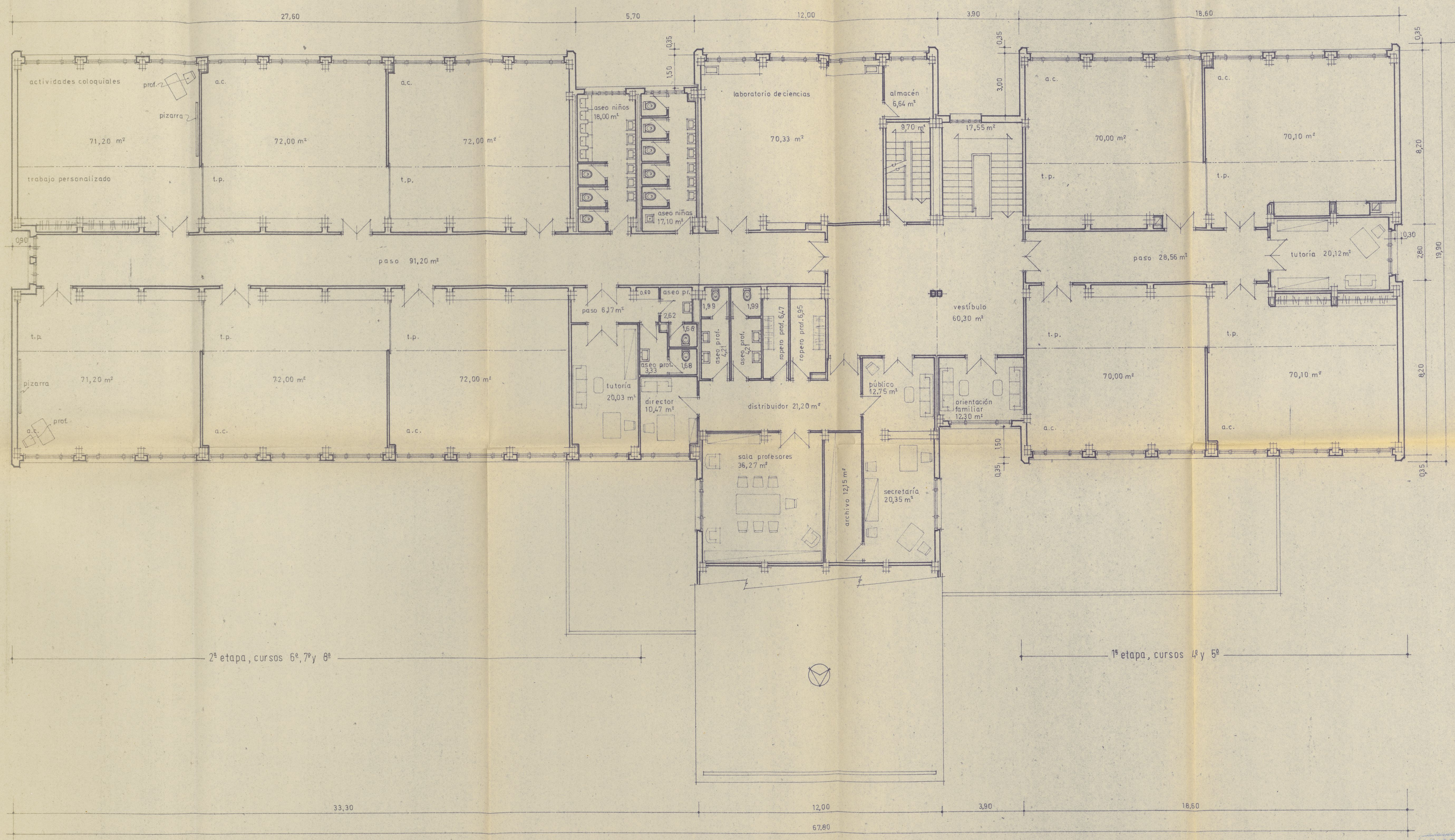

planta primera

SUPERFICIES	
total construida	1.332,90 m ²
util dependencias	1.002,82
{ escaleras	27,25
{ circulaciones	207,43
	1.237,50 m ²



proyecto de Centro de E.G.B. (16 unidades) en ALFARO (Logroño)			
situación:	plano n.º G-4	conforme:	el arquitecto,
paseo de la Florida	planta primera (planta general)	el promotor,	<i>Mado</i>
promotor:	escala 1:100	fecha mayo 1974	revisión 1408
Ministerio de Educación y C.	arquitecto:	gerardo cuadra rodriguez	

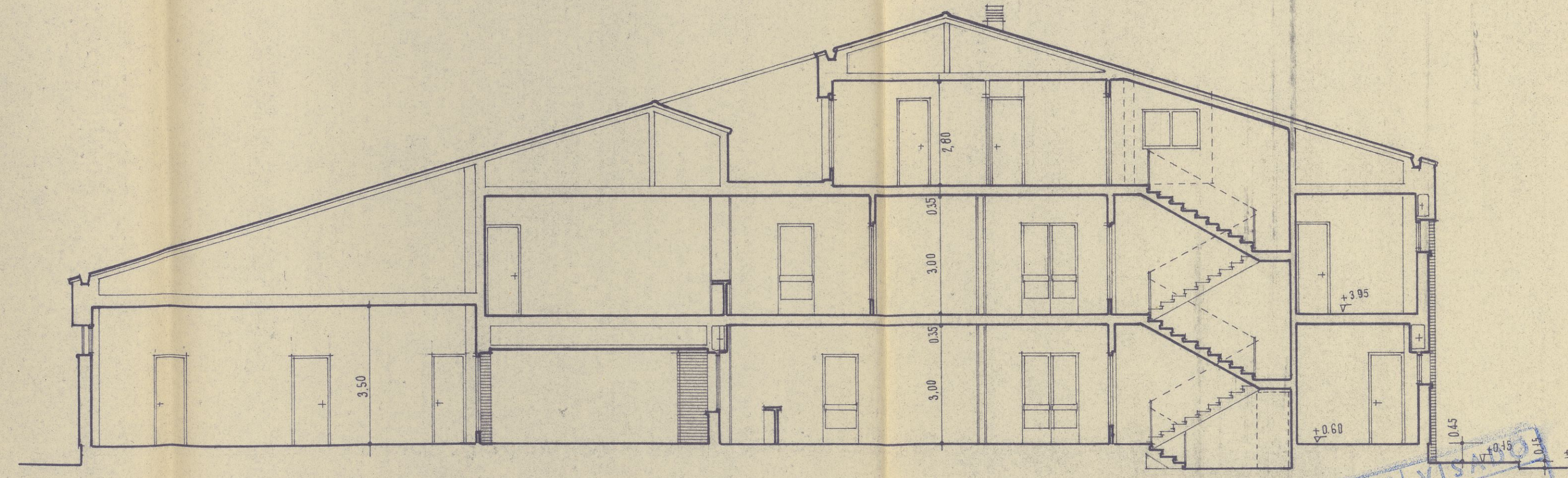
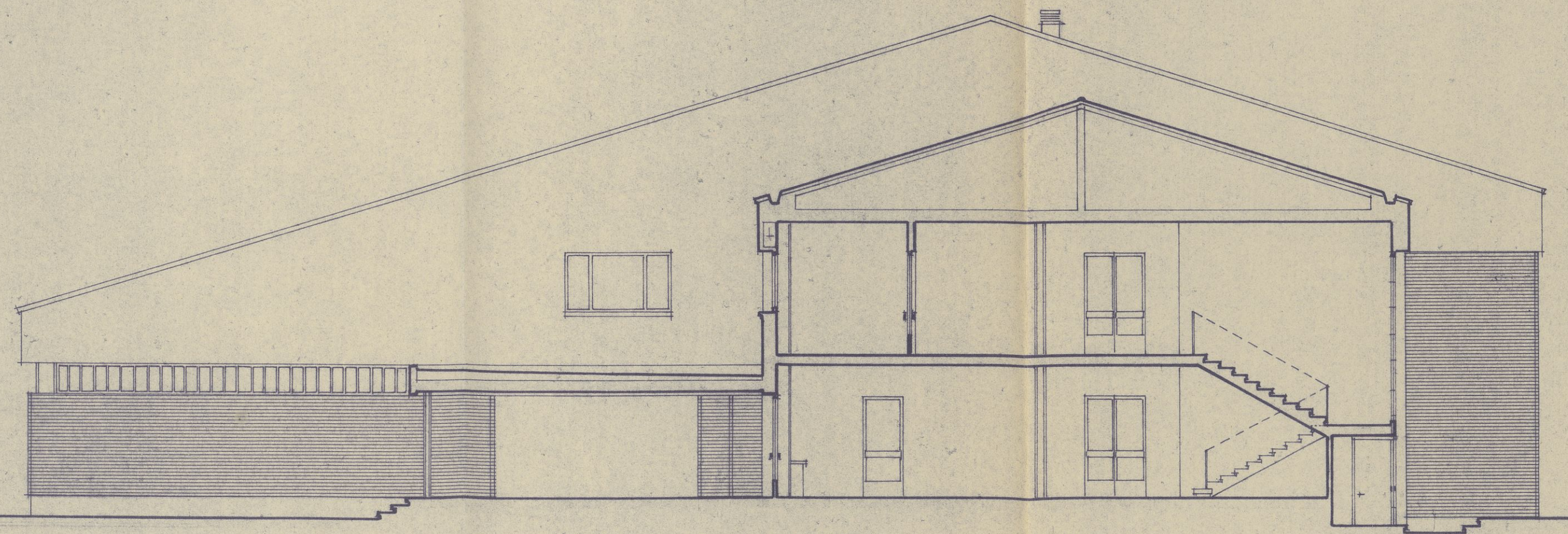

secciones transversales

COLEGIO
OFICIAL DE
ARQUITECTOS
DE ARAGÓN
Y RIOJA
VISADO
LOGROÑO

proyecto de Centro de E.G.B. (16 unidades) en ALFARO (Logroño)			
situación: paseo de la Florida	plano n.º 6-11	conforme: el promotor,	el arquitecto, <i>Mado</i>
promotor: Ministerio de Educación y C.	secciones transversales	escala 1:100	fecha mayo 1974
		relcia. 1.408	arquitecto: gerardo cuntra rodriguez

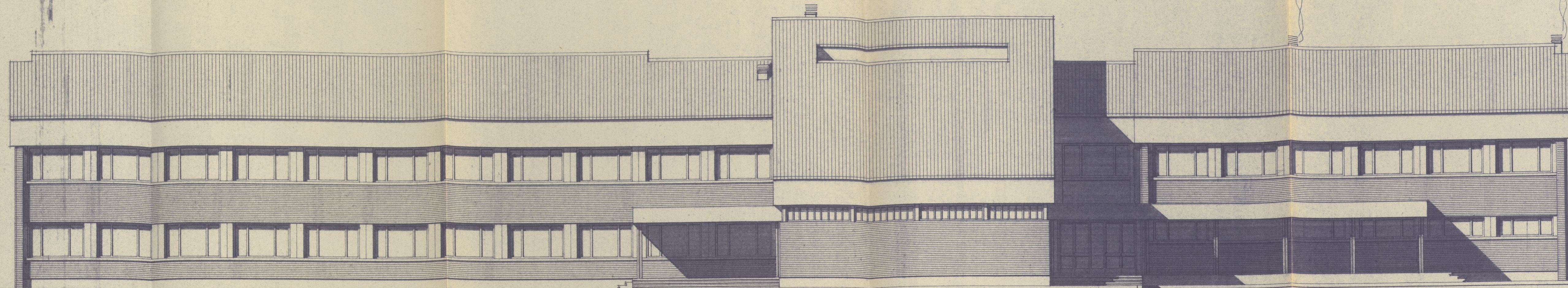

fachada principal

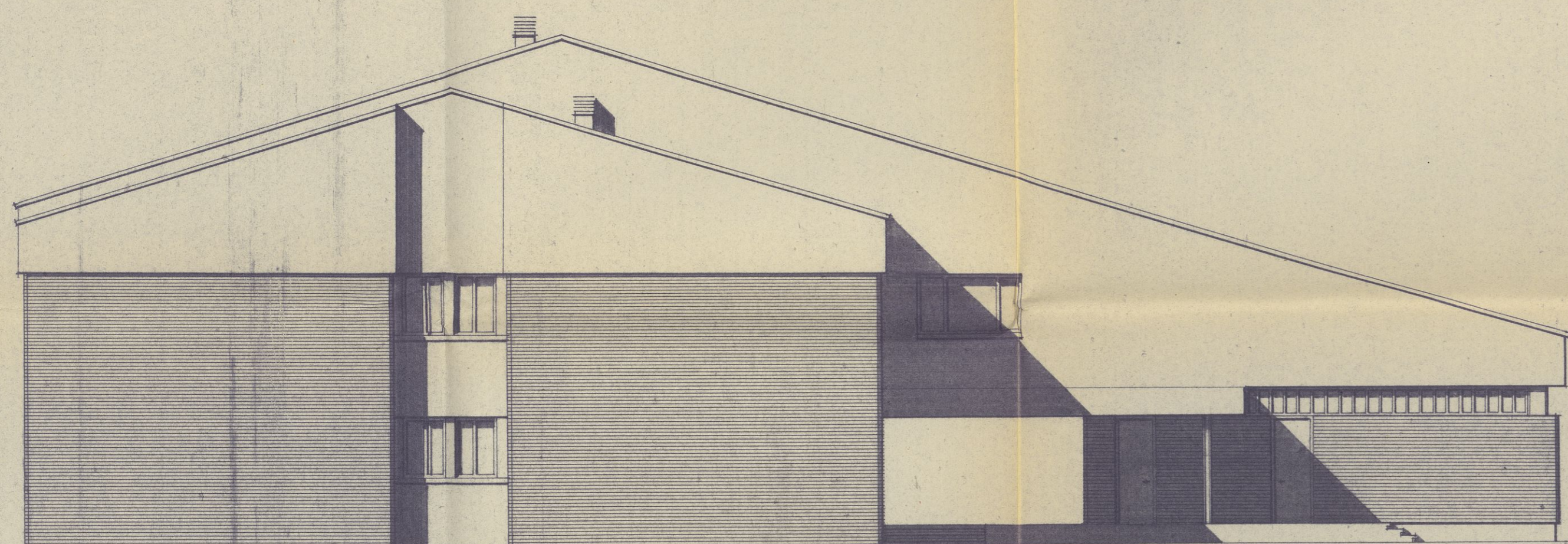

fachada lateral

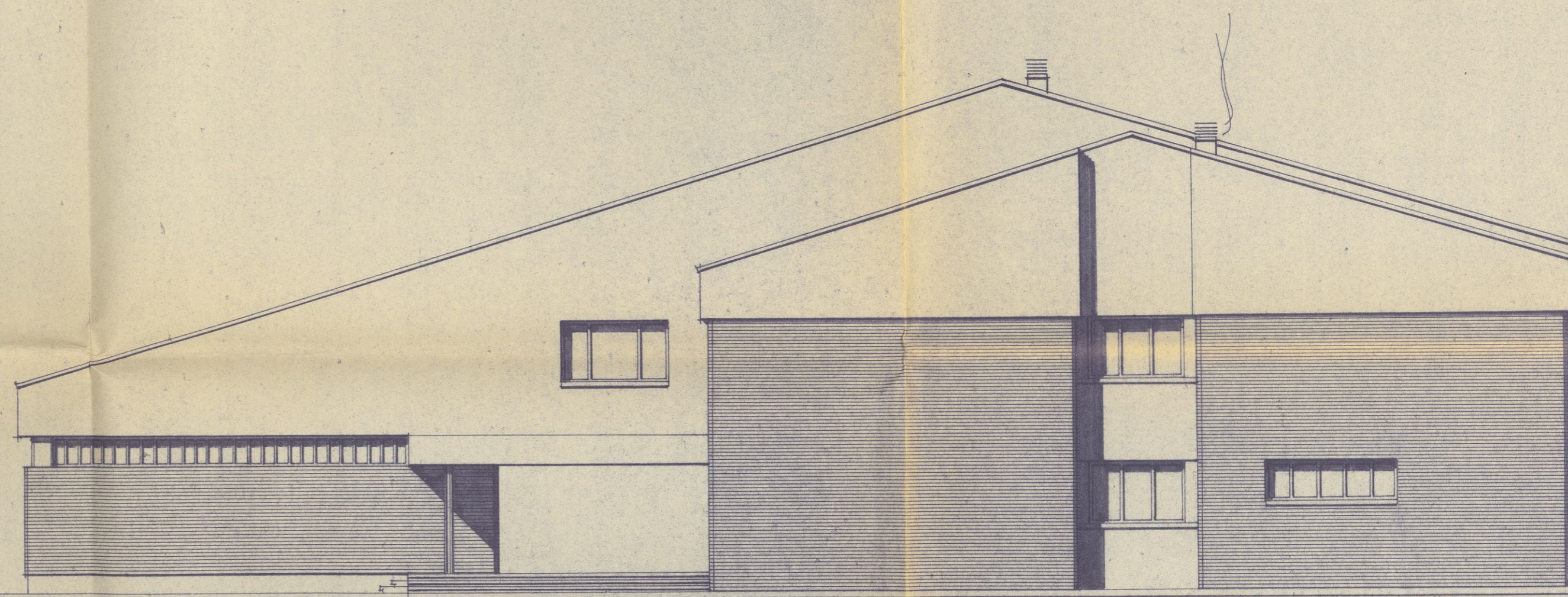

fachada lateral (entrada)

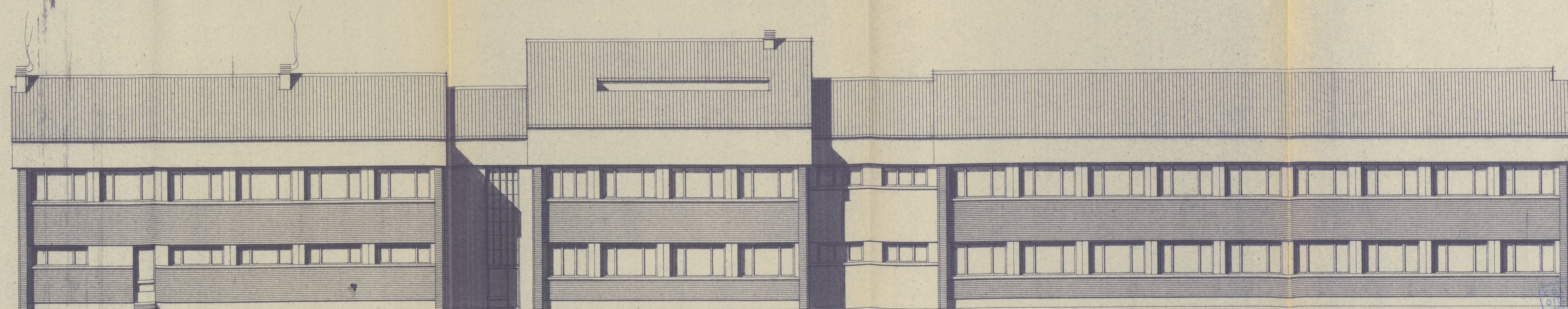

fachada posterior

VISADO
 GERARDO CUADRA RODRIGUEZ
 ARQUITECTO
 LOGROÑO

proyecto de Centro de E.G.B. (16 unidades) en ALFARO (Logroño)			
situación: paseo de la Florida	plano n.º 6-10	conforme: el promotor,	(el arquitecto, <i>Madro</i>)
promotor: Ministerio de Educación y C.	fachadas -	escala 1:100	fecha mayo 1974
		reida. 1408	arquitecto: gerardo cuadra rodríguez

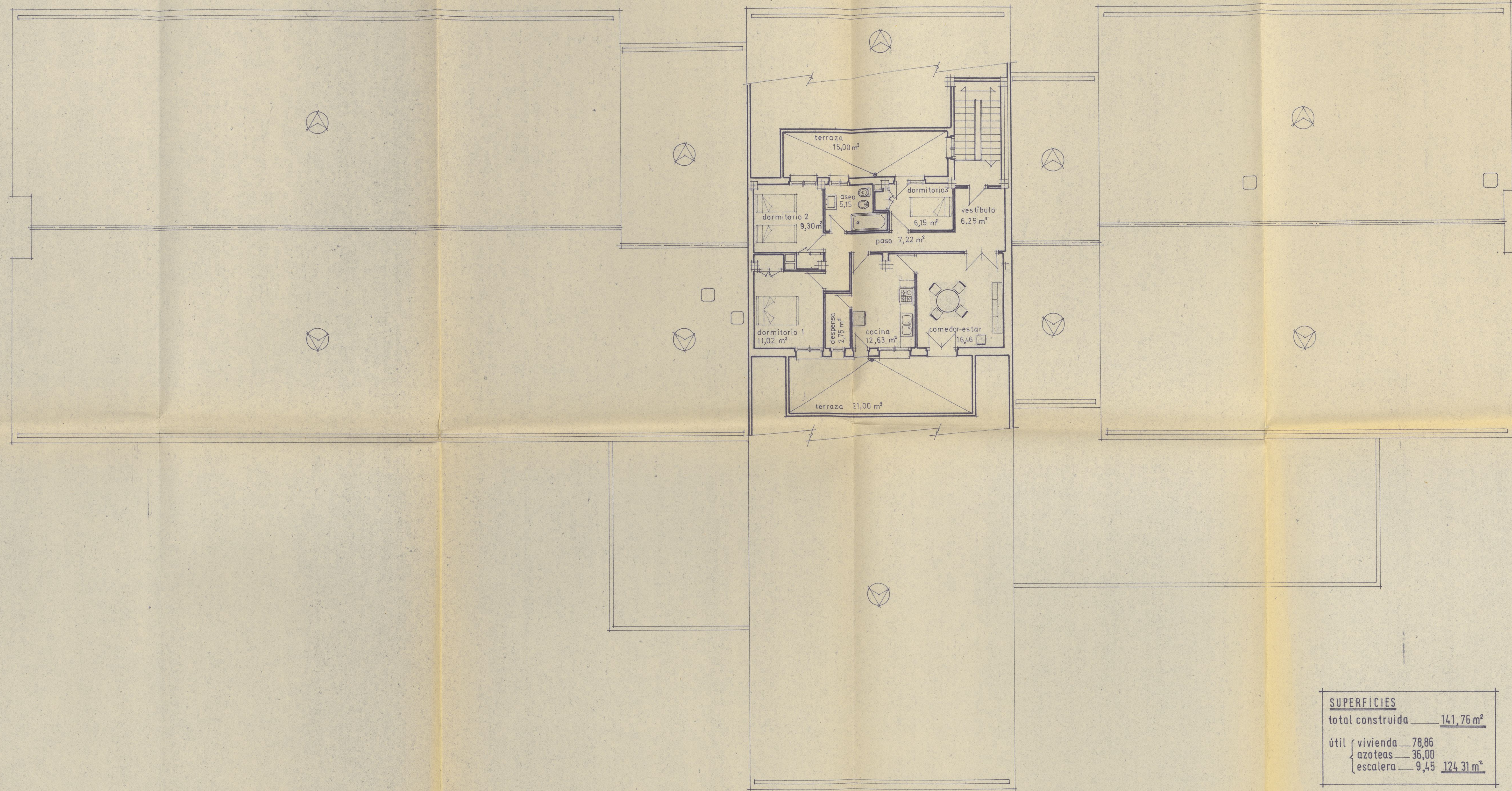

planta segunda
vivienda personal subalterno

SUPERFICIES	
total construida	141,76 m ²
útil	{ vivienda — 78,86
	{ azoteas — 36,00
	{ escalera — 9,45
	124,31 m ²

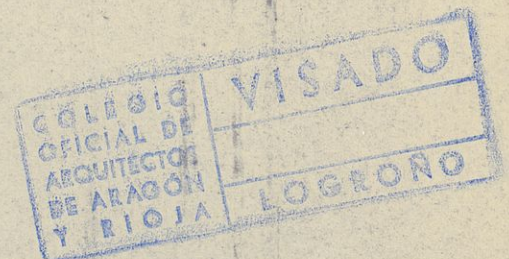

proyecto de Centro de E.G.B. (16 unidades) en ALFARO (Logroño)			
situación: paseo de la Florida	plano n.º 6-7	conforme: el promotor,	el arquitecto, <i>Macho</i>
promotor: Ministerio de Educación y C.	planta segunda (planta general)	escala 1:100	fecha mayo 1974 refcia. 1.408
		arquitecto:	gerardo cuadra rodríguez