

INSTITUTO GENERAL Y TÉCNICO DE LOGROÑO



MEMORIA

CURSO DE 1912 A 1913

R
697

IMPRENTA Y LIBRERÍA MODERNA
MERCADO, 120 : : : LOGROÑO

c. 39837



MEMORIA

MEMORIA ACERCA DEL ESTADO
DEL INSTITUTO GENERAL Y TÉCNICO
DE LOGROÑO DURANTE EL
CURSO DE 1912 A 1913, LEÍDA EN
LA APERTURA DEL DE 1913 A
1914 POR DON ROQUE CILLERO
Y PLÁGARO, SECRETARIO DE
DICHO CENTRO

R. 23.747





Señores:

Acabaron ayer los días del curso de 1912 a 1913, y, al comenzar hoy los de su sucesor, el de 1913 a 1914, he de cumplir la obligación de leer ante vosotros una historia sencilla de la vida del Instituto de Logroño en aquel curso. Y contando con una indulgencia a que me tenéis muy acostumbrado, empiezo mi labor.

I

Variaciones en el personal

El Catedrático de Lengua y Literatura Castellana de este Instituto, Don José Bayo y Campo, y el de la misma asignatura del Instituto de Cuenca, don Luis Arnáiz Hernández, solicitaron permutar sus cátedras, y se accedió a su petición por Real Orden de 30 de diciembre. En virtud de ella cesó el señor Bayo en 1.º de enero, y en la misma fecha tomó posesión de su cátedra en este Instituto de Logroño Don Luis Arnáiz Hernández.

En 8 de febrero renunció el cargo de suplente de Dibujo Don Saturnino Izquierdo, y en el día 18 siguiente fué nombrado por el señor Director del establecimiento, en substitución del renunciante, Don Rafael Cuartriellas y Catalá, que en la misma fecha de su nombramiento tomó posesión del cargo.

Por Real Orden de 1.º de enero fué nombrado Conservador del Museo Arqueológico y de Reproducciones Artísticas del Instituto Don Cruz Matilla Santa María, que entró en posesión de su destino en 21 del mismo mes.

En virtud de estos cambios se han separado de nosotros algunos apreciables compañeros, a quienes todos despedimos con un adiós cariñoso, y han venido a sustituirlos otros que se han hecho con razón acreedores a la consideración y al afecto de sus compañeros y de sus discípulos. Sean bienvenidos, y que tengan una estancia grata en nuestro Instituto.

II

Reformas en la enseñanza

No hubo ninguna que tocase en las materias que constituyen los Estudios del Bachillerato, ni en el orden en que han de ser aprendidas; pero hubo algunas que, ya por referirse al abono de asignaturas en unos u otros centros, ya por referirse al personal docente, a la misma enseñanza atañen de cerca o de lejos.

Es la primera de estas reformas la Real Orden de 5 de febrero, según la cual, para ser abonadas en un centro docente las materias aprobadas en otro, ha de tenerse en cuenta la extensión de los programas, procurando facilitar la conmutación siempre que haya de tener lugar entre establecimientos análogos en puntos a capacidad científica, como son los Institutos, Escuelas Normales, Escuelas de Veterinaria y Escuelas de Comercio.

En el Real decreto de 11 de abril se establece que los alumnos de enseñanza no oficial no colegiada han de solicitar durante el mes de abril la matrícula para ser admitidos a los exámenes de junio, así como han de pedir en el de agosto la admisión en los extraordinarios de septiembre.

La Real Orden de 14 de abril dispone que los alumnos de Dibujo, Caligrafía y Gimnasia abonen la mitad de los derechos llamados de inscripción en metálico, habiendo de destinarse las cantidades así

recaudadas a la mejora del material de cada una de las dichas enseñanzas.

Corroborando lo dispuesto en la Real Orden comunicada de 8 de abril de 1912, se ha publicado otra de 2 de julio, en la cual se prescribe que los Catedráticos, Profesores y Auxiliares trasladados a su instancia de un centro a otro, no producirán vacante, en punto al cobro de haberes, hasta que hayan tomado posesión de su nuevo cargo.

Según el Real Decreto de 20 de septiembre, los títulos extranjeros expedidos por centros oficiales y que confieran aptitud para ingresar en los estudios facultativos, tendrán en adelante validez en España, mediante el cumplimiento de algunos requisitos relativos a la identificación de las personas y al pago de derechos.

Pero la modificación de mayor transcendencia se refiere al personal docente de los Institutos, y tiene sus raíces en el Capítulo VII de la vigente Ley de Presupuestos. Durante mucho tiempo ha sido general aspiración del profesorado de segunda enseñanza la transformación de los haberes por los conceptos de quinquenios y derechos de examen en otros regulados según la antigüedad en una escala gradual, dignificando más por tal medio el cuerpo de Catedráticos de los Institutos, y acabando con uno de los más poderosos motivos de mudanzas y cambios de lugar. Mucho tiempo ha sido ésta la aspiración del profesorado, que, al fin, la vió satisfecha, siendo Ministro de Instrucción pública y Bellas Artes el Excmo. Señor Don Santiago Alba, y siendo Vicepresidente del Senado al tiempo de aprobarse el citado Capítulo de Ley de Presupuestos el Excmo. Señor Don Antonio López Muñoz, Catedrático de Instituto. Por eso todos los catedráticos, compañeros de éste, guardan en su pecho un hondo sentimiento de gratitud al Ministro y al compañero que atendieron los gritos de la razón, de la justicia y del mayor decoro del profesorado y de la misma enseñanza.

Consecuencia de aquella disposición de la Ley de Presupuestos, fueron las Reales Ordenes de 15 de enero, en donde quedan establecidas y determinadas con toda precisión nueve categorías de Catedráticos, con una escala de sueldos que asciende de 3.500 a 11.500 pesetas,

Según la dispuesto en las mismas Reales órdenes, todos los Catedráticos, tras de haber cesado en sus cargos con fecha 31 de diciembre, tomaron posesión de los nuevos en 1.º de enero, comenzando a cobrar desde esta misma fecha sus haberes con arreglo a las citadas categorías. La gratificación de los Auxiliares quedó acrecentada en 250 pesetas anuales.

Complemento de las anteriores disposiciones fué la publicación del Escalafón de Catedráticos de Instituto en la *Gaceta* del 11 de septiembre, con las altas y bajas ocurridas hasta el día 31 de agosto.

III

Objetos adquiridos

A.—Por donación

Técnica o Preceptiva Literaria y Composición, regalo de don Rogelio Sánchez, autor de la obra.

Don José Turrientes Alonso, Catedrático del Instituto, le hizo donación de las siguientes obras:

Geometría, de Cortázar.

Aritmética, de Zambrano.

Matemáticas, de Mallo.

Mineralogía y Geología, de Sáinz Gutiérrez.

Mineralogía, de Sáinz.

Cálculos Mercantiles, de Angulo y Morales.

Álgebra, de Briot.

Matemáticas, de Moreno y Corralo. (2 volúmenes).

Matemáticas, de Berrillo.

Aritmética, de Lacroix.

Matemáticas, de Fernández Cardín. (3 volúmenes).

Historia Natural, de García Alvarez.

Geometría, de Zambrano.

Aritmética, de Rubio.

Matemáticas, de Vallejo.

Algebra, de Suárez.

Aritmética, de Serret.

Don Venancio Ortiz de Lanzagorta regaló 14 ejemplares de moluscos fósiles, procedentes de Brieva.

Don Manuel Sánchez Herrero y don Gregorio Ochoa, algunos minerales y una colección de insectos de la provincia.

Don Mario Bustamante, varios ejemplares de insectos de la misma.

B. Por compra

1.—Con fondos extraordinarios

Por R. O. de 25 de octubre le fueron concedidas al Instituto mil trescientas ochenta y seis pesetas para la adquisición de material científico. Fueron cobradas en 28 de diciembre, e invertidas en los objetos a continuación enumerados, de cuyo precio íntegro se rebajó para el Estado el 12 $\frac{0}{9}$:

	Pesetas	Cts.
Un modelo reducido de Colmena Layens	25	»
Un modelo de extractor de la miel.	20	»
Evaporador de baño de María	38	88
Aparato para desprendimiento de gases	2	16
Mercurio puro, un kilo.	12	96
Pinzas para crisoles	1	18
Taladra-corchos mecánico	40	50
Pinzas simples.	1	35
Idem para cápsulas.	2	16
Idem para tubos de ensayo.	2	16
Aparato para destilar en el vacío	372	60
Diafragma para difracción	48	60
Portes y embalajes de los objetos anteriores	52	45
Dieciséis muestras de abonos químicos de despojos animales	86	40
Suma y sigue.	706	40

	Pesetas	Cts.
Suma anterior.	706	40
Germinador Nolbi, con su cubierta.	10	26
Aerómetro Baumé. de 0° a 45°	1	24
Densímetro para el jugo de la remolacha	3	24
Modelos reducidos de arados Bravant, patatero y escarificador	153	66
Historia del lino: colección reducida	43	20
Cráneo humano montado a la Beauchene	189	»
Embalaje y portes de los objetos enumerados detrás de la partida designada con estos mismos nom- bres	45	»
Modelos del desarrollo del <i>Gallus domésticus</i> , <i>Lacerta</i> <i>agilis</i> y <i>Salmo fario</i>	61	»
Modelo clásico del ojo humano	57	»
Mapamundi físico. Proyección de Mercator.	33	»
Hemisferio. Proyección del mismo Mercator	35	»
Quince láminas murales de Botánica, de Leinden y Masalín, de 61×88 c.	48	»
TOTAL	1386	»

II.—Con la consignación ordinaria

LIBROS

Obras completas de don Antonio Trueba, en dos volúmenes.

Mitología, de Escosura.

Dialecto Leonés, de Alonso Garrote.

Portfolio Fotográfico de España, en 53 cuadernos, con sus tapas en tela.

Los tres primeros tomos de *Geografía Universal*, de Montaner y Simón.

Entomologie Agricole, de Guenau.

Agricultura, de Costa.

La Sombra de don Juan, de Navas.

Preceptiva Literaria, Historia de la Literatura y Los Afrancesados, de Bejarano.

Obras completas de Valera: tres tomos.

Anuario del Maestro, de Ascarza.

El Libro del Buen Amor, del Arcipreste de Hita. Edición dirigida por don Julio Cejador.

Los Centauros, de Ricardo León.

El Cerebro y el Alma, de Bavens.

Las Carátulas, de P. Saint Víctor.

Quo vadis?, de Sienkewich.

Clásicos y Modernos, de Azorín.

Historia de la Poesía hispano-americana, de Menéndez. Pelayo. (2 volúmenes).

Florechillas de San Francisco y de sus hermanos, traducción de C. Rivas.

Lecciones de Economía Moderna, de Morctr Pasch.

La Orientación Internacional de España, de R. María de Labra.

La Escuela de los sofistas, de Ricardo León.

OTROS OBJETOS

Colección de 100 muestras de Mineralogía y Geología Agrícolas, de Soler y Pujol.

Máquina de escribir, «La Royal», con su mesa y cubierta metálica.

III.—Con fondos de la Junta Económica

La Literatura Española en el siglo XIX, del P. Blanco García, tercera edición.

Obras completas de Luciano, traducidas por C. Vidal y F. Delgado.

Teatro completo de Aristófanes, traducción de F. Baraibar.

IV.—Con otros fondos

Con los de Gimnasia:
 Una grada de pino.
 Cuatro picas.
 Un cuartón con garfios.
 Ocho gallardetes de tela roja.
 Tres palos torneados.
 Lona de alpargatero.

SUBSCRIPCIONES

El Instituto adquirió por subscripción los números que dieron a luz durante el curso las siguientes publicaciones:

The Studio.

La Nature.

Revue Scientifique.

La España Moderna.

Gaceta de Madrid.

Boletín Oficial de Instrucción Pública y Bellas Artes.

La Enseñanza.

Revista de la Sociedad Matemática Española.

IV.—Museo del Instituto

Por mediación del Excelentísimo señor don Amós Salvador, le fueron concedidos al Museo de Reproducciones Artísticas del Instituto los vaciados siguientes:

Sarcófago de la Reina doña Blanca de Navarra, existente en Santa María de Nájera. (2 tableros en 3 trozos).

Relieves del coro del mismo monasterio. (4 tableros).

Sobrepuerta del claustro del mismo. (2 trozos).

Escocia decorada con un jabalí, del mismo claustro. (1 trozo).

Friso plateresco de Santa Cruz, de Toledo.

Sepulcro del Príncipe don Juan, hijo de los Reyes Católicos, existente en Avila.

V

Obras en el edificio

No se hizo ninguna de consideración, habiéndose reducido las llevadas a cabo a reponer los cristales rotos, que llegan a ser muchos en las ventanas, a colocar algunas persianas y renovar las cerraduras de armarios y vitrinas.

VI

Situación económica

El personal docente y administrativo del establecimiento cobró puntualmente sus haberes corrientes, así como algunas partidas atrasadas, para cuyo abono se consignaron las cantidades necesarias en el capítulo 25 del vigente presupuesto.

También fueron puntualmente cobrados los libramientos de las cantidades consignadas para material ordinario y de oficina, habiéndose rendido con la misma puntualidad las cuentas relativas a la inversión de las cantidades cobradas.

VII

Resultados de la enseñanza**A.—Exámenes de ingreso**

En las dos épocas del curso, junio y septiembre, fueron examinados 122 alumnos, que dieron igual suma de exámenes. El resultado fué:

Aprobados	116
Suspensos	6
Total	122

Mediante la práctica de los ejercicios correspondientes, obtuvieron la nota de Sobresaliente con opción a matrícula de honor en las asignaturas del primer año

Don Sixto Tros de Ilarduya.

— Angel Luis Varea.

— Julián Dellmans Barcones.

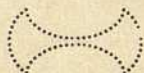

B. ESTUDIOS DEL BACHILLERATO

Exámenes de mayo y junio

CLASES DE ENSEÑANZA	Exámenes	Sobresalientes	Notables	Aprobados	Suspensos	TOTAL
Enseñanza oficial	987	200	232	536	19	987
No oficial colegiada	30	5	7	14	4	30
No oficial no colegiada	969	152	229	521	67	969
Totales	1'986	357	468	1.071	90	1.986

Exámenes de septiembre

	Exámenes	Sobresalientes	Notables	Aprobados	Suspensos	TOTAL
Enseñanza oficial . . .	69	»	3	54	12	69
No oficial colegiada . .	2	»	»	1	1	22
No oficial no colegiada	174	5	24	140	5	174
Total . . .	245	5	27	195	18	245

Resumen de los exámenes de ingreso y asignaturas en el curso de 1912 a 1913:

De ingreso.	122
De asignatura.	<u>2.231</u>
Total	2.353

En este número van incluidas 159 aprobaciones de Gimnasia.

* GRADOS DE BACHILLER

En el mes de junio solicitaron examen 44 alumnos, que obtuvieron el resultado siguiente:

Primer ejercicio

Sobresalientes	5
Aprobados	<u>39</u>
Total.	44

Segundo ejercicio

Le practicaron los 44 aprobados en el primero, con este resultado:

Sobresalientes	6
Aprobados	<u>38</u>
Total.	44

En el mes de septiembre solicitaron examen 12 alumnos y practicaron el primer ejercicio con el siguiente resultado:

Sobresalientes	2
Aprobados	<u>10</u>
Total.	12

Segundo ejercicio

Le practicaron estos 12 alumnos, que obtuvieron la calificación de Aprobado.

Por último, obtuvieron el premio extraordinario del Grado de Bachiller en la Sección de Ciencias

Don José Oñate Guillén.
— Gregorio Ochoa Martínez.

Matrícula oficial ordinaria para el curso de 1913 a 1914

Ayer, a las veinticuatro, quedó cerrado el registro de matrícula oficial del curso que hoy comienza, resultando que se habían inscripto 250 alumnos, esto es, 13 más que en el curso anterior.

Alumnos que obtuvieron la nota de Sobresaliente con opción a matrícula de honor

En los exámenes de ingreso

Don Sixto Tros de Iarduya.
— Angel Luis Varea Rodríguez.
— Julián Dellmans Barcones.

Alumnos Oficiales

Asignaturas

Religión.—1.º curso

Don Juan Cruz Nalda Valdemoros.
— Francisco Salinas Barceló.
— Agustín Pérez Tomás.
— José Francisco Ocón Tejada.

Religión.—2.º curso

- Don Enrique Millán Morga.
— Miguel Madroñero Martínez.
— Luis Nájera Angulo.

Religión.—3.º curso

- Don Luis Marzo Ochagavía.
— Elisardo Sotés Errazu.
— José María Ruiz Galarreta.

Lengua Castellana

- Don Juan Cruz Nalda Valdemoros.
— José García Nájera.
— Francisco Salinas Barceló.
— Angel Bello Sánchez.
— Luis del Val Cordón.

Geografía general y de Europa

- Don Angel Bello Sánchez.
— Ricardo Pérez Calvet.

Nociones de Aritmética y Geometría

- Don Francisco Salinas Barceló.
— José García Nájera.
— Angel Bello Sánchez.

Caligrafía

- Don Juan Cruz Nalda Valdemoros.
— Domingo López Gil.

- José María Blanc Iruretagoyena.
- Veridiano Tomás Fernández.
- Isidro Nalda Valdemoros.

Lengua latina.—1.º curso

- Don Luis Nájera Angulo.
- Ricardo Pérez Calvet.
 - Eduardo Novoa Pérez.
 - Jesús Heras de Blas.
 - José Soto Sáez.

Geografía especial de España

- Don Luis Nájera Angulo.
- Ricardo Pérez Calvet.
 - José Soto Sáez.

Aritmética

- Don Luis Nájera Angulo.
- Ricardo Pérez Calvet.

Lengua Latina.—2.º curso

- Don Florencio Sarasúa García.
- Luis Marzo Echevarría.
 - Francisco Javier Iñiguez de Luis.
 - Elisardo Sotés Errazu.
 - Enrique Millán Morga.

Historia de España

- Don Francisco Javier Iñiguez de Luis.
- Rafael Luengo Tapia.
 - Elisardo Sotés Errazu.
 - Fernando Soto Sáez.

Lengua Francesa.—1.^{er} curso

- Don Luis Marzo Echavarría.
— Rafael Luengo Tapia.
— Elisardo Sotés Errazu.
— Enrique Millán Morga.
— Enrique García Santaolalla.

Preceptiva y composición

- Don José María Ruiz Galarreta.

Historia Universal

- Don José María Trevijano Lardies.
— José María Ruiz Galarreta.
— Rafael Urbina Martínez.
— Emilio Oca Albarellos.

Álgebra y Trigonometría

- Don José María Ruiz Galarreta.
— Rafael Urbina Martínez.

Lengua Francesa.—2.^o Curso

- Don José María Ruiz Galarreta.
— Francisco García Capellán.
— José María Trevijano Lardies.
— Rafael Urbina Martínez.
— Angel Sáez Melón

Psicología y Lógica

- Don Emiliano Tobías Lumbreras
— José Royo López.

Elementos de Historia General de la Literatura

- Don Emiliano Tobías Lumbreras.
— Jasé Royo López.
— Luis Vidal Castellanos.

Física

- Don José Royo López.

Fisiología e Higiene

- Don Angel de Miguel López Mantenegro.

Ética y Rudimentos de Derecho

- Don José Oñate Guillén.
— Gregorio Ochoa Martínez Calle.

Historia Natural

- Don José Oñate Guillén.
— Gregorio Ochoa Martínez Calle.

Química General

- Don José Oñate Guillén.
— Gregorio Ochoa Martínez Calle.

Agricultura y Técnica Agrícola e industrial

- Don Angel Martínez y Martínez.
— Gregorio Ochoa Martínez Calle.
— José Oñate Guillén.

Dibujo.—Primer curso

- Don Mariano Rojo Ortíz de Lanzagorta.
— Angel Sáenz Melón.
-- Feliciano López de Urive.
— José Octavio de Toledo.
— Fernando Fernández García.

Dibujo.—Segundo curso

- Don Angel Francia Castrejana.
— Benigno Sáez Morquecho.

Alumnos no oficiales**Lengua Castellana**

- Don Jaime Echeverría Iturralde.
— David Torrecilla Fernández.

Lengua Latina.—Primer Curso

- Don Juan José Salamero y Resa.
— Isaac Medarde Fernández.
— Manuel Tapia Marín.

Lengua Francesa.—Primer curso

- Don Miguel M.^a Ortigosa Cocastelli.
— Alejandro Manso de Zúñiga Churruca.

Lengua Francesa.—Segundo Curso

- Don Anselmo Martínez Mingo.
— Esteban Arcos Dulanto.

Historia General de la Literatura

Don José López de Baró Herreros.

— Luis Carrere Bedera.

Premio extraordinario del Grado

Don José Oñate Guillén.

— Gregorio Ochoa Martínez Calle.

Y aquí ha terminado mi obligada labor. Pero lo mismo este año que los anteriores, siempre me ha ocurrido que luego de haber apuntado el último dato de la Memoria, sin soltar la pluma, vosotros, queridos alumnos, habéis embargado por completo mi atención. Este año en el citado momento se me presentó uno de vosotros ostentando el signo de *explorador*, y con la rapidez de los movimientos del espíritu, acudió a la mente cuanto en el verano último ví, oí y leí acerca de esas asociaciones de jóvenes designadas con el nombre de *exploradores*. Vestidos de uniforme, armados de sus armas y dirigidos por sus guías, los ví en marcha buscando algo nuevo, algo que explorar y conocer. *Exploradores* son ellos, y exploradores sois vosotros, que hoy emprendéis la jornada de un curso por los campos y montes de las ciencias. Quizás sea el viaje a ratos penoso, pero no os desalentéis, que a vuestro lado marcharán vuestros guías, que son los profesores, para ayudaros en los parajes difíciles y aliviaros el peso de la carga, cuando sea mucha.

En el Reglamento de los otros *exploradores* he visto esta prescripción: «ninguno debe soltar el nudo de su pañuelo antes de haber hecho una obra buena». Está bien, y vosotros debéis hacer vuestro el precepto y extenderlo al orden de la inteligencia: «ninguno de vosotros debe soltar el nudo de la corbata sin haber aprendido algunas verdades científicas, es decir, verdades que encierren en su seno, por referirse a la general, otras muchas verdades».

Siempre adelante es el tema de la reciente asociación de *exploradores*. Sea el vuestro también, y ¡adelante siempre!

CUADROS, relaciones y datos estadísticos de este Instituto, conforme a lo dispuesto en el artículo 96 del Reglamento de Segunda Enseñanza y en las Instrucciones de 15 de agosto de 1877.

CUADRO N

Matrícula y exámenes ordinarios y
Número de a

ESTUDIOS GENERALES DE SEGUNDA ENSEÑANZA	INSCRIPCIONES DE MATRÍCULA						DERECHOS ACADÉMICOS		
	Matriculas de honor.....	Inscripciones ordinarias.....	Inscripciones extraordinarias..	TOTAL de inscripciones.	Traslaciones de otros Institutos..	Traslaciones a otros Institutos..	Inscripciones a fin de curso	Abonados.....	No abonados..
Religión	8	26	»	34	»	»	34	24	2
Lengua Castellana	2	52	»	54	»	»	54	50	2
Geografía General y de Europa.	2	51	»	53	»	»	53	49	2
Nociones de Aritmética y Geometría.	2	49	»	51	»	»	51	47	2
Lengua Latina, primer curso	6	49	»	55	»	»	55	48	1
Geografía Especial de España.	2	56	»	58	»	»	58	55	1
Aritmética	5	54	»	59	»	»	59	53	1
Lengua Latina, segundo curso.	5	37	»	42	»	»	42	35	2
Francés, primer curso	»	46	»	46	»	»	46	44	2
Historia de España	5	40	»	45	»	»	45	39	1
Geometría	3	41	»	44	»	»	44	40	1
Preceptiva y Composición	2	33	»	35	»	»	35	33	»
Francés, segundo curso	2	33	»	35	»	»	35	33	»
Historia Universal	4	35	»	39	»	1	38	35	»
Algebra y Trigonometría	2	34	»	36	»	»	36	34	»
Psicología y Lógica	3	22	»	25	»	»	25	21	1
Historia General de la Literatura.	3	23	»	26	»	»	26	22	1
Física.	4	21	»	25	»	»	25	20	1
Fisiología e Higiene.	1	25	»	26	»	»	26	24	1
Ética y Rudimentos de Derecho	1	21	»	22	»	»	22	21	»
Historia Natural	1	21	»	22	»	»	22	21	»
Química General	2	20	»	22	»	»	22	20	»
Agricultura.	2	20	»	22	»	»	22	20	»
Caligrafía	2	48	»	50	»	»	50	45	3
Dibujo	1	61	»	62	»	»	62	60	1
Gimnasia	1	89	»	90	»	»	90	85	4
	71	1007	»	1078	»	1	1077	978	29

NÚM. 1

extraordinarios de enseñanza oficial del Bachillerato

alumnos: 238

EXÁMENES ORDINARIOS					Exámenes extraordinarios					TOTAL DE EXÁMENES					Asignaturas en que han heido curso.....	PREMIOS.....
Sobresalientes..	Notables.....	Aprobados.....	Suspensos.....	TOTAL.....	Sobresalientes..	Notables.....	Aprobados.....	Suspensos.....	TOTAL.....	Sobresalientes..	Notables.....	Aprobados.....	Suspensos.....	TOTAL.....		
17	10	2	»	29	»	»	1	1	2	17	10	3	1	31	4	10
13	9	30	»	52	»	»	»	»	»	13	9	30	»	52	2	5
4	13	29	»	46	»	»	5	»	5	4	13	34	»	51	2	2
7	18	21	»	46	»	»	3	»	3	7	18	24	»	49	2	3
14	11	24	»	53	»	»	3	3	6	14	11	27	7	59	3	5
10	15	30	»	55	»	»	2	»	2	10	15	32	»	57	1	3
3	13	35	7	58	»	»	4	3	7	3	13	39	10	65	4	2
9	9	20	1	39	»	»	»	»	»	9	9	20	1	39	4	5
6	8	27	»	41	»	»	1	2	3	6	8	28	2	44	4	5
9	8	11	»	28	»	»	12	1	13	9	8	23	1	41	5	4
13	7	15	»	35	»	»	4	»	4	13	7	19	»	39	5	»
8	2	25	»	35	»	»	»	»	»	8	2	25	»	35	»	1
6	8	20	»	34	»	»	»	»	»	6	8	20	»	34	1	5
5	8	22	»	35	»	»	3	»	3	5	8	25	»	38	»	4
4	6	24	»	34	»	»	1	2	3	4	6	25	2	37	1	2
7	7	10	»	24	»	»	»	»	»	7	7	10	»	24	1	2
8	3	14	»	25	»	»	»	»	»	8	3	14	»	25	1	3
5	7	9	3	24	»	»	3	»	3	5	7	12	3	27	1	1
5	11	9	»	25	»	»	»	»	»	5	11	9	»	25	1	1
4	9	9	»	22	»	»	»	»	»	4	9	9	»	22	»	2
3	6	13	»	22	»	»	»	»	»	3	6	13	»	22	»	2
4	9	5	4	22	»	»	4	»	4	4	9	9	4	26	»	2
5	8	8	»	21	»	»	»	»	»	5	8	8	»	21	1	3
8	11	20	»	39	»	3	5	»	8	8	14	25	»	47	3	5
23	16	19	»	58	»	»	3	»	3	23	16	22	»	61	1	7
»	»	85	»	85	»	»	»	»	»	»	»	85	»	85	5	»
200	232	536	19	987	»	3	54	12	69	200	235	590	31	1056	52	84

CUADRO

Matrícula y exámenes ordinarios y extraordinarios

Número de

ESTUDIOS GENERALES DE SEGUNDA ENSEÑANZA	INSCRIPCIONES DE MATRÍCULA						DERECHOS ACADÉMICOS		
	Matrículas de honor.....	Inscripciones ordinarias.....	Inscripciones extraordinarias..	TOTAL de inscripciones.	Traslaciones de otros Institutos..	Traslaciones a otros Institutos..	Inscripciones a fin de curso	Abonados.....	No abonados..
Religión	»	»	»	»	1	»	1	»	»
Lengua Castellana	»	1	»	1	1	»	2	1	»
Geografía General y de Europa.	»	1	»	1	1	»	2	1	»
Nociones de Aritmética y Geometría.	»	1	»	1	1	»	2	1	»
Lengua Latina, primer curso	»	1	»	1	»	»	1	1	»
Geografía Especial de España.	»	1	»	1	»	»	1	1	»
Aritmética	»	1	»	1	»	»	1	1	»
Lengua Latina, segundo curso.	»	1	»	1	»	»	1	1	»
Francés, primer curso	»	1	»	1	»	»	1	1	»
Historia de España	»	1	»	1	»	»	1	1	»
Geometría	»	2	»	2	»	»	2	2	»
Preceptiva y Composición	»	1	»	1	»	»	1	1	»
Francés, segundo curso	»	1	»	1	»	»	1	1	»
Historia Universal	»	1	»	1	»	»	1	1	»
Algebra y Trigonometría	»	1	»	1	»	»	1	1	»
Psicología y Lógica	»	1	»	1	»	»	1	1	»
Historia General de la Literatura.	»	1	»	1	»	»	1	1	»
Física	»	1	»	1	»	»	1	1	»
Fisiología e Higiene.	»	1	»	1	»	»	1	1	»
Ética y Rudimentos de Derecho	»	1	»	1	»	»	1	1	»
Historia Natural	»	2	»	2	»	»	2	2	»
Química General	»	2	»	2	»	»	2	2	»
Agricultura	»	1	»	1	»	»	1	1	»
Caligrafía	»	»	»	»	1	»	1	»	»
Dibujo	»	2	»	2	»	»	2	2	»
Gimnasia	»	1	»	1	»	»	1	1	»
	»	28	»	28	5	»	33	28	»

CUADRO

Matrícula y exámenes ordinarios y extraordinarios

Número de

ESTUDIOS GENERALES DE SEGUNDA ENSEÑANZA	INSCRIPCIONES DE MATRÍCULA						DERECHOS ACADÉMICOS		
	Matrículas de honor.....	Inscripciones ordinarias.....	Inscripciones extraordinarias..	de inscripciones..	TOTAL de inscripciones de otros Institutos..	Traslaciones a otros Institutos..	Inscripciones a fin de curso....	Abonados.....	No abonados..
Religión	»	9	»	9	»	»	9	9	»
Lengua Castellana	»	70	»	70	»	»	70	70	»
Geografía General y de Europa.	»	72	»	72	»	»	72	72	»
Nociones de Aritmética y Geometría..	»	70	»	70	»	»	70	70	»
Lengua Latina, primer curso	2	50	»	52	»	»	52	50	»
Geografía Especial de España.	1	57	»	58	»	»	58	57	»
Aritmética	1	58	»	59	»	»	59	58	»
Lengua Latina, segundo curso.	1	33	»	34	»	»	34	33	»
Francés, primer curso	»	35	»	35	»	»	35	35	»
Historia de España	»	37	»	37	»	»	37	37	»
Geometría	»	35	»	35	»	»	35	35	»
Preceptiva y Composición	1	28	»	29	»	»	29	28	»
Francés, segundo curso	»	26	»	26	»	»	26	26	»
Historia Universal	»	26	»	26	»	»	26	26	»
Algebra y Trigonometría	»	29	»	29	»	»	29	29	»
Psicología y Lógica	1	30	»	31	»	»	31	30	»
Historia General de la Literatura.	1	27	»	28	»	»	28	27	»
Física	1	33	»	34	»	»	34	33	»
Fisiología e Higiene.	»	29	»	29	»	»	29	29	»
Ética y Rudimentos de Derecho	2	31	»	33	»	»	33	31	»
Historia Natural	2	33	»	35	»	»	35	33	»
Química General	»	33	»	33	»	»	33	33	»
Agricultura.	»	32	»	32	»	»	32	32	»
Caligrafía	»	71	»	71	»	»	71	71	»
Dibujo	»	56	»	56	»	»	56	56	»
Gimnasia	»	88	»	88	»	»	88	88	»
	13	1098	»	1111	»	»	1111	1098	»

NÚM. 3

de enseñanza no oficial no colegiada del Bachillerato

alumnos: 275

EXÁMENES ORDINARIOS					Exámenes extraordinarios					TOTAL DE EXÁMENES					Asignaturas en que han perdido curso.....	PREMIOS.....
Sobresalientes..	Notables.....	Aprobados.....	Suspensos.....	TOTAL.....	Sobresalientes..	Notables.....	Aprobados.....	Suspensos.....	TOTAL.....	Sobresalientes..	Notables.....	Aprobados.....	Suspensos.....	TOTAL.....		
4	3	2	»	9	»	»	»	»	»	4	3	2	»	9	»	»
14	14	31	2	61	»	1	7	»	8	14	15	38	»	69	»	2
0	18	31	3	60	1	2	11	»	14	9	20	42	3	74	1	»
8	12	29	9	58	»	2	16	»	18	8	14	45	9	76	3	»
14	16	19	»	49	»	»	»	1	1	14	16	19	1	50	3	3
9	13	24	4	50	1	»	9	»	10	10	13	33	4	60	2	»
8	7	26	10	51	»	2	11	»	13	8	9	37	10	64	5	»
5	8	18	2	33	»	»	1	»	1	5	8	19	2	34	2	»
2	5	20	2	29	»	2	5	»	7	2	7	25	2	36	1	2
3	7	16	8	34	»	1	»	»	10	3	8	25	8	44	1	»
4	9	16	3	32	»	»	5	»	5	4	9	21	3	37	1	»
5	6	13	»	24	»	1	3	1	5	5	7	16	1	29	1	»
2	5	15	»	22	»	1	3	»	4	2	6	18	»	26	»	2
1	3	11	3	18	»	1	10	»	11	1	4	21	3	29	»	»
4	9	10	2	25	»	1	3	»	4	4	10	13	2	29	2	»
6	10	12	1	29	1	»	2	»	3	7	10	14	1	32	»	»
8	6	8	2	24	»	»	3	2	5	8	6	11	4	29	3	2
6	8	14	4	32	»	1	3	»	4	6	9	17	4	36	2	»
3	9	13	1	26	»	»	4	»	4	3	9	17	1	30	»	»
8	9	12	»	29	1	»	3	»	4	9	9	15	»	33	»	»
5	10	15	2	32	»	1	4	»	5	5	11	19	2	37	»	»
8	8	14	2	32	1	1	1	»	3	9	9	15	2	35	»	»
6	7	15	»	28	»	»	4	1	5	6	7	19	1	33	»	»
6	10	40	4	60	»	5	7	»	12	6	15	47	4	72	3	»
5	17	24	3	49	»	2	5	»	7	5	19	29	3	56	3	»
»	»	73	»	73	»	»	11	»	11	»	»	84	»	84	4	»
152	229	521	67	969	5	24	140	5	174	157	253	661	72	1143	40	11

CUADRO

Matrícula y exámenes ordinarios y extraordinarios

Número de alumnos de

Número de alumnos de

Número de alumnos de

Total de

ESTUDIOS GENERALES DE SEGUNDA ENSEÑANZA	INSCRIPCIONES DE MATRÍCULA						DERECHOS ACADÉMICOS		
	Matrículas de honor.....	Inscripciones ordinarias.....	Inscripciones extraordinarias..	TOTAL de inscripciones.	Traslaciones de otros Institutos..	Traslaciones a otros Institutos..	Inscripciones a fin de curso	Abandonos.....	No abandonos..
Religión	8	35	»	43	1	»	44	33	2
Lengua Castellana	2	123	»	125	1	»	126	121	2
Geografía General y de Europa.	2	124	»	126	1	»	127	122	2
Nociones de Aritmética y Geometría.	2	120	»	122	1	»	123	118	2
Lengua Latina, primer curso	8	100	»	108	»	»	108	99	1
Geografía Especial de España.	3	114	»	117	»	»	117	113	1
Aritmética	6	113	»	119	»	»	119	112	1
Lengua Latina, segundo curso.	6	71	»	77	»	»	77	69	2
Francés, primer curso	»	82	»	82	»	»	82	80	2
Historia de España	5	78	»	83	»	»	83	77	1
Geometría	3	78	»	81	»	»	81	77	1
Preceptiva y Composición	3	62	»	65	»	»	65	62	»
Francés, segundo curso	2	60	»	62	»	»	62	60	»
Historia Universal	4	62	»	66	»	1	65	62	»
Álgebra y Trigonometría	2	64	»	66	»	»	66	64	»
Psicología y Lógica	4	53	»	57	»	»	57	52	1
Historia General de la Literatura.	4	51	»	55	»	»	55	50	1
Física.	5	55	»	60	»	»	60	54	1
Fisiología e Higiene.	1	55	»	56	»	»	56	54	1
Ética y Rudimentos de Derecho	3	53	»	56	»	»	56	53	»
Historia Natural	3	56	»	59	»	»	59	56	»
Química General	2	55	»	57	»	»	57	55	»
Agricultura.	2	53	»	55	»	»	55	53	»
Caligrafía	2	119	»	121	1	»	122	116	3
Dibujo	1	119	»	120	»	»	120	118	1
Gimnasia	1	178	»	179	»	»	179	174	4
	84	2133	»	2217	5	1	2221	2104	29

NÚM. 4

de enseñanza oficial y no oficial del Bachillerato

enseñanza oficial	238
enseñanza no oficial colegiada	7
enseñanza no oficial no colegiada	275
alumnos	520

EXÁMENES ORDINARIOS					Exámenes extraordinarios					TOTAL DE EXÁMENES					Asignaturas en que han pedido curso	PREMIOS
Sobresalientes	Notables	Aprobados	Suspensos	TOTAL	Sobresalientes	Notables	Aprobados	Suspensos	TOTAL	Sobresalientes	Notables	Aprobados	Suspensos	TOTAL		
21	13	5	*	39	*	*	1	1	2	21	13	6	1	41	4	10
27	23	63	2	115	*	1	7	*	8	27	24	70	2	123	5	7
13	32	60	3	108	1	2	16	*	19	14	34	76	3	127	3	2
15	30	52	9	106	*	2	19	*	21	15	32	71	9	127	5	3
28	28	43	4	103	*	*	3	4	7	28	28	46	8	110	6	8
19	29	54	4	106	1	*	11	*	12	20	29	65	4	118	3	3
11	21	61	17	110	*	2	15	3	20	11	23	76	20	130	9	2
14	17	38	4	73	*	*	1	1	2	14	17	39	5	75	7	5
8	13	47	3	71	*	2	6	2	10	8	15	53	5	81	6	7
12	16	27	8	63	*	1	21	1	23	12	17	48	9	86	6	4
17	16	32	4	69	*	*	9	*	9	17	16	41	4	78	7	*
13	8	38	*	59	*	1	3	1	5	13	9	41	1	64	2	1
8	13	35	*	56	*	1	3	*	4	8	14	38	*	60	2	7
6	11	34	3	54	*	1	13	*	14	6	12	47	3	68	*	4
8	15	34	2	59	*	1	4	2	7	8	16	58	4	66	4	2
13	18	22	1	54	1	*	2	*	3	14	18	24	1	57	1	2
17	9	22	2	50	*	*	3	2	5	17	9	25	4	55	4	5
11	15	24	7	57	*	1	6	*	7	11	16	30	7	64	3	1
8	20	23	1	52	*	*	4	*	4	8	20	27	1	56	1	1
13	18	21	*	52	1	*	3	*	4	14	18	24	*	56	*	2
9	16	29	2	56	*	1	4	*	5	9	17	53	2	61	*	2
13	17	20	6	56	1	1	5	*	7	14	18	25	6	63	*	2
11	15	24	*	50	*	*	4	1	5	11	15	28	1	55	1	3
14	21	61	4	100	*	8	12	*	20	14	29	73	4	120	6	5
28	34	43	4	109	*	2	9	*	11	25	36	52	4	120	4	7
*	*	159	*	159	*	*	11	*	11	*	*	170	*	170	*	9
357	468	1071	90	1986	5	27	195	18	245	362	495	1266	108	2231	98	95

Cuadro núm. 5

EJERCICIOS DEL GRADO DE BACHILLER

verificados desde 1.º de octubre de 1912 a 30 de septiembre de 1913

	Solicitaron el grado	Verificaron el primer ejercicio	Sobresalientes..	Aprobados.....	Suspensos.....	Verificaron el segundo ejercicio	Sobresalientes..	Aprobados.....	Suspensos.....	Aprobados en ambos ejercicios
Bachilleres.	56	56	7	49	»	56	6	50	»	56
SOBRESALIENTES EN AMBOS EJERCICIOS					PREMIOS EXTRAORDINARIOS					
D. José Oñate Guillén — Gregorio Ochoa Martínez Calle — Alfonso Bardají Buitrago					D. José Oñate Guillén — Gregorio Ochoa Martínez Calle					

Cuadro núm. 6

Exámenes de Instrucción primaria para el ingreso de 2.ª enseñanza, verificados en este Intituto.

CURSOS	Solicitaron examen	Aprobados	Suspensos	TOTAL
1911 a 1912	126	120	5	125*
1912 a 1913	122	116	6	122

El Secretario,
Roque Cillero

* No se presentó a examen uno de los que lo solicitaron.

Lista de los alumnos trasladados de otros Institutos a este establecimiento durante el citado curso, fecha de la traslación, establecimientos de donde proceden y establecimientos a donde se trasladaron.

Cuadro

Lista de los alumnos trasladados de otros Institutos

NOMBRES	Fecha de la traslación
D. Mateo Díez Heppe.	1.º abril 1913.

Logroño, 1.º de octubre de 1913.

núm. 7

a este establecimiento durante el citado curso.

Establecimientos de donde proceden	ASIGNATURAS QUE CURSAN
Bilbao	Religión. Lengua Castellana. Geografía General y de Europa. Nociones de Aritmética y Geometría. Caligrafía.

El Secretario, ROQUE CILLERO.

Cuadro

Lista de los alumnos de este establecimiento

NOMBRES	Fecha de la traslación
D. Eduardo Linares López.	29 nobre. 1912.

Logroño, 1.º de octubre de 1913.

núm. 8

trasladados a otros del reino durante el citado curso.

Establecimientos a donde se trasladaron	ASIGNATURAS QUE CURSABAN
Avila	Historia Universal.

El Secretario, ROQUE CILLERO.

Cuadro núm. 9

CERTIFICACIONES OFICIALES

expedidas por la Secretaría de este Instituto durante el citado curso

N.º de orden del libro matricario.	NOMBRES	Fecha de la certificación		
		Día	M E S	Año
1	D. Gaspar Castilla Aransay	1	octubre	1912
2	— Federico Zabala Vidarte	7	—	—
3	— Hilario Múgica Mondragón	12	—	—
4	— José Ortiz de Zárate	19	novbre.	—
5	— Pedro Vignao Asuero	21	—	—
6	— José Vignao Asuero	21	—	—
7	— Eduardo Linares López	29	—	—
8	— Félix Villar Ubillos	17	marzo	1913
9	— José María Sagües Irujo	29	—	—
10	— Angel Díaz de Cerio Casado	3	abril	—
11	— Juan Franco Jiménez	4	—	—
12	— Marín Gazo Borrueal	10	—	—
13	— Luis Collado Cámara.	10	—	—
14	— Tomás Correché Lacanal	15	—	—
15	— Tomás Ortiz de Solórzano	19	—	—
16	— Benito Ruiz Villar	21	—	—
17	— Anibal Ruiz Villar	21	—	—
18	— Luis Solache Santa María	21	—	—
19	— José Ramírez Echave	22	—	—
20	— Juan José Sáenz de Santa María	26	—	—
21	— Dionisio Quel García	26	—	—
22	— José Hermoso Sáncho	29	—	—
23	— Alejandro Irazu García	6	mayo	—
24	— Justo Fernández Pinedo	21	—	—
25	— José Soto Sáez	14	junio	—
26	— Fernando Soto Sáez.	14	—	—
27	— Rafael Luengo Tapia	23	—	—

N.º de orden del libro calomnario.	NOMBRES	Fecha de la certificación		
		Día	M E S	Año
28	D. José Uranga Galdeano	1	julio	1913
29	— Carlos Navas Ferrer	18	—	—
30	— José María Ureta Lerena	2	agosto	—
31	— Agapito del Valle López	14	—	—
32	— Francisco de Paula de la Mota	21	—	—
33	— Manuel San Román González	28	—	—
34	— José Valdivielso y Rodríguez	1	septbre.	—
35	— Rafael Gurrea Ortiz de Zárate	2	—	—
36	— Francisco Macho Ortega	2	—	—
37	— Domingo López Gil	3	—	—
38	— Ricardo D. Castroviejo	6	—	—
39	Srta. Juliana Loza Magaña	9	—	—
40	D. Javier San Julián Olaso	15	—	—
41	— José Santos Canillas	15	—	—
42	— Ramón Vallejo Tejada	16	—	—
43	— Isidro Uargui Moreno	17	—	—
43 d	— Vicente Navarrete Salaya.	18	—	—
44	— Francisco Jiménez Martín	19	—	—
45	— Marciano Lasheras Olarte	25	—	—
46	— Eduardo Bada Pons	26	—	—
47	— Carlos Alzugaray Jácome	26	—	—
48	— José M. ^a de la Puente y Goñi	26	—	—
49	— Carlos Balerdi Altolaguirre	26	—	—
50	— José Latorre Sáenz	27	—	—
51	— Daniel Carrera y Díez	27	—	—
52	— Jesús D. Muruzabal	27	—	—
53	— José López de Baró	27	—	—
54	— Florencio Goizueta Zorrilla	27	—	—
55	— Alberto Larraya Erviti	28	—	—
56	— Fernando Martínez Bermejo	29	—	—
57	— Pelayo Eiriz Sáenz de Tejada	29	—	—
58	— José Oñate Guillén	29	—	—

Cuadro núm. 10

CERTIFICACIONES PERSONALES

expedidas por la Secretaría de este Instituto durante el citado curso

N.º de orden del libro salomario.	NOMBRES	Fecha de la certificación		
		Día	M E S	Año
1	D. Adolfo José Felipe y Díez	9	nubre.	1912
2	— Alejandro Jaén López.	7	enero	1913
3	— José M.ª Hermoso Sáncho	16	—	—
4	— Niceto Rubio García	14	abril	—
5	— Recaredo Sáenz de Santa María	14	—	—
6	— Antonio Arenas Llanderal	15	—	—
7	— Antonio Cornejo del Valle	29	—	—
8	— Miguel Erice Castroviejo	5	mayo	—
9	— Antonio Llop Lamarea	13	—	—
10	— Juan José Díaz Lizana	14	—	—
11	— Laureano Sampol Aguado	16	—	—
12	— Onofre Mendiola Ruiz	16	—	—
13	— Manuel Sampol Aguado	16	—	—
14	— Honorio Garaizabal de Osma	16	—	—
15	— Manuel López Iglesias	16	—	—
16	— Antonio Díez y Díez	17	—	—
17	— Sebastián Sáenz de Santa María	20	—	—
18	— Juan Conde Martínez	21	—	—
19	— Calixto Zabal Cervera	10	junio	—
20	— Juan José Jauregui Gil	19	—	—
21	— Tomás Fernández Casado	20	—	—
22	— Manuel López Iglesias	1	julio	—
23	— Mario Cedrón Ezquerro	21	—	—
24	— Jesús Escudero Martínez	2	agosto	—
25	— Manuel Fernández Baroja	13	—	—
26	— Gregorio Azpiazu Ibarгойen	26	—	—
27	— Félix Aguado Rosel	26	—	—

N.º de orden del libro matricario.	NOMBRES	Fecha de la certificación		
		Día	M E S	Año
28	D. Tomás Martínez Aguado	28	agosto	1913
29	— Saturnino Martínez Fernández	9	septbre.	—
30	— Francisco Jiménez Martín	19	—	—
31	— Mario León Gregorio	29	—	—

Logroño, 1.º de octubre de 1913.

El Secretario,

ROQUE CILLERO

El Oficial de Secretaría,

RAFAEL ABEYTUA

Cuadro

Lista de los alumnos de este establecimiento que han practicado
han obtenido el correspondiente título.

Número de orden	NOMBRES	EDAD
1	D. Salvador Piñeiro Parga	16
2	— Severino Bastida Arraiza	18
3	— José Oñate Guillén	16
4	— Jesús López Quintela	16
5	— Venancio Ortiz de Lanzagorta de Pablo	15
6	— Carlos Valerdi Altolaguirre	18
7	— José Latasa García	17
8	— Julio Pasenal Vicente	16
9	— Eustaquio Tejada de Pablo	16
10	— Francisco Javier de Goñi Pinillos	17
11	— Antonio Santiago Soloa	16
12	— Angel Martínez y Martínez	15
13	— Gregorio Ochoa Martínez Calle	15
14	— Fructuoso López Fernández	17
15	— Saturnino Martínez Fernández	17
16	— Joaquín Aramayo Ordóñez	15
17	— Manuel Sánchez Herrero	16
18	— Jesús Sáenz de Valluerca Apellániz	15
19	— Lorenzo Iribas Aóiz	16
20	— Serrafín Hermoso de Mendoza Gurucharri	17
21	— José Alzugaray Jácome	16
22	— Pío Agustín Amilibia Aramendi	19
23	— Antonio Arrieta Larrañaga	16
24	— Gregorio Azpiazu Ibarгойen	16
25	— Alfonso Bardají Buitrago	14
26	— Mario Errea Echalecu	17
27	— Juan Ignacio Irujo y Ollo	16
28	— Julio Irurzun Ciga	15

núm. 11

los ejercicios del **Grado de Bachiller** con indicación de los que

FECHA DEL ÚLTIMO EJERCICIO			FECHA DEL TÍTULO	ESTABLECIMIENTOS DONDE HICIERON SUS ESTUDIOS
23	junio	1913	12 agosto 1913	Santiago y Logroño
21	íd.	íd.	13 septbre. íd.	Pamplona y Logroño
21	íd.	íd.		Soria y Logroño
26	íd.	íd.		Logroño
21	íd.	íd.	16 julio 1913	Idem
21	íd.	íd.		Pamplona y Logroño
21	íd.	íd.		Logroño
23	íd.	íd.		Idem
26	íd.	íd.		Idem
23	íd.	íd.		Idem
23	íd.	íd.		Vitoria y Logroño
23	íd.	íd.		Logroño
23	íd.	íd.		Idem
23	íd.	íd.		Idem
23	íd.	íd.		Idem
23	íd.	íd.		Idem
23	íd.	íd.		Idem
23	íd.	íd.		Idem
24	íd.	íd.	1.º agosto 1913	Pamplona y Logroño
24	íd.	íd.	13 septbre. íd.	Logroño
24	íd.	íd.	29 íd. íd.	Pamplona y Logroño
24	íd.	íd.		Idem e íd.
24	íd.	íd.	12 agosto 1913	Idem e íd.
24	íd.	íd.	5 septbre. íd.	Idem e íd.
24	íd.	íd.		Idem e íd.
24	íd.	íd.		Idem e íd.
24	íd.	íd.		Idem e íd.
25	íd.	íd.	8 julio 1913	Idem e íd.

Número de orden	NOMBRES	EDAD
29	D. Carlos Lizasoain Vergara	15
30	— Tomás Martínez Aguado	19
31	— José Moreno Morrison	17
32	— Francisco Ortigosa Alzueta	17
33	— Leopoldo Ortigosa Cocastelli	15
34	— Francisco Javier Viscasillas García	15
35	— Juan Andrés Vizeaino Carbonell	16
36	— Félix Aguado Rosell	18
37	— Vicente Navarrete Salaya	19
38	— José Valdivielso y Rodríguez	16
39	— Estanislao de Simón y Simón	18
40	— Ricardo Damborena Castroviejo	16
41	— José Bautista Múgica Mondragón	16
42	— Francisco Macho Ortega	16
43	— Joaquín María Arellano Palma	16
44	— Juan Bautista Alonso Areyzaga	15
45	— Juan José García Carrasco y Bueno	17
46	— José Latorre Sáenz	18
47	— Daniel Carrera Díez	15
48	— Jesús Doxandabartz Muruzabal	18
49	— Roberto Barrón Urien	16
50	— José López de Baró Herreros	17
51	— Francisco Morales Romero	23
52	— Mario León Gregorio	15
53	— Luis Pérez y Pérez	17
54	— Ismael Abeytua Pérez-Iñigo	16
55	— Manuel Arce Ochotorena	33
56	— Fernando Martínez Bermejo	33

Logroño, 1.º de octubre de 1913.

FECHA DEL ÚLTIMO EJERCICIO	FECHA DEL TÍTULO	ESTABLECIMIENTOS DONDE HICIERON SUS ESTUDIOS
25 junio 1913		Pamplona y Logroño
25 íd. íd.	13 septbre. 1913	Idem e íd.
25 íd. íd.		Idem e íd.
25 íd. íd.		Idem e íd.
25 íd. íd.		Idem e íd.
25 íd. íd.	16 julio 1913	Idem e íd.
25 íd. íd.		Idem e íd.
25 íd. íd.	29 septbre. 1913	Idem e íd.
25 íd. íd.		Logroño
26 íd. íd.		Idem
26 íd. íd.	1.º agosto 1913	Idem
26 íd. íd.		Idem
26 íd. íd.	22 julio 1913	Idem
26 íd. íd.	13 septbre. íd.	Idem
26 íd. íd.	12 agosto íd.	Vizcaya y Logroño
26 íd. íd.		Vitoria y Logroño
26 septbre. íd.		Logroño
26 íd. íd.	29 septbre. 1913	Idem
26 íd. íd.		Figueras, Gerona, San Isidro y Logroño
26 íd. íd.		Pamplona y Logroño
26 íd. íd.		Logroño
26 íd. íd.		Idem
26 íd. íd.		Valladolid, Bilbao, Santander y Logroño
29 íd. íd.		Valladolid y Logroño
26 íd. íd.		Pamplona y Logroño
26 íd. íd.		Logroño
29 íd. íd.		Pamplona y Logroño
29 íd. íd.		Logroño

El Secretario, ROQUE CILLERO.

Cuadro núm. 12

De las asignaturas y profesores para el curso de 1913 a 1914

Asignaturas	Profesores
Lengua Castellana	D. Roque Cillero y Plágaro
Geografía General y de Europa	— Manuel Miranda y Garro
Nociones y Ejercicios de Aritmética y Geometría	— Miguel Hoyos Juliá
Caligrafía	— Isaac Guadan y Gil
Religión	— Manuel María Farias
Lengua Latina, primer curso	— Roque Cillero y Plágaro
Geografía Especial de España	— Manuel Miranda y Garro
Aritmética	— Benigno Marroyo y Gago
Gimnasia	— Alberto García Rubio
Religión	— Manuel María Farias
Lengua Latina, segundo curso	— Roque Cillero y Plágaro
Lengua Francesa, primer curso	— Luis Manuel de Ferrer y Coco
Historia de España	— Manuel Miranda y Garro
Geometría	— Miguel Hoyos Juliá
Gimnasia	— Alberto García Rubio
Preceptiva Literaria y Composición	— Luis Arnáiz Hernández
Lengua Francesa, segundo curso	— Luis Manuel de Ferrer y Coco
Historia Universal	— Manuel Miranda y Garro
Algebra y Trigonometría	— Benigno Marroyo y Gago
Dibujo	— Pedro Collado Fernández
Psicología y Lógica	— Calixto Terés Garrido
Elementos de Historia General de la Literatura	— Luis Arnáiz Hernández
Física	— Fernando Díaz Guzmán
Fisiología e Higiene	— Joaquín Elizalde y Eslava
Dibujo	— Pedro Collado Fernández
Ética y Rudimentos de Derecho	— Calixto Terés Garrido
Historia Natural	— Joaquín Elizalde y Eslava
Química	— Fernando Díaz Guzmán
Agricultura y Técnica Agrícola Industrial	— José Turrientes Alonso

Cuadro núm. 13

Número de alumnos e inscripciones de matrícula en el curso de 1913 a 1914.

Número de alumnos de enseñanza oficial. 250

ASIGNATURAS DE SEGUNDA ENSEÑANZA	Inscripciones de matrícula de ense- ñanza oficial				NOMBRES de los alumnos que en este curso tienen el último número de cada asignatura
	Honor....	Ordinarias	Extraordi- narias....	TOTAL..	
Religión	6	49	»	55	Srta. Carmen Sanhuesa
Lengua Castellana	3	43	»	46	— M. ^a Concepción Ubis
Geografía General y de Euro- pa	3	43	»	46	— M. ^a Concepción Ubis
Nociones de Aritmética y Geo- metría	3	43	»	46	— M. ^a Concepción Ubis
Lengua Latina, primer curso.	6	55	»	61	D. Pablo González
Geografía Especial de España.	3	55	»	58	— Mariano Jesús Hormilleja
Aritmética	3	59	»	62	— Federico Losa
Latín, segundo curso	6	43	»	49	— Félix Macua
Francés, primer curso.	2	51	»	53	— Fidel Sánchez
Historia de España	2	53	»	55	— Joaquín Porres
Geometría	2	50	»	52	— Federico Losa
Preceptiva y composición.	4	30	»	34	— Fidel Sánchez
Francés, segundo curso	4	30	»	34	— Fidel Sánchez
Hi-toria Universal.	4	35	»	39	— Fidel Sánchez
Algebra y Trigonometría	1	37	»	38	— Fidel Sánchez
Psicología y Lógica	4	27	»	31	— Policarpo Rivas
Elementos de Historia general de la Literatura.	1	31	»	32	— Arturo Cendra
Física.	5	26	»	31	— Arturo Cendra
Fisiología e Higiene	4	27	»	31	— Policarpo Rivas
Ética y Rudimentos de Derecho	3	22	»	25	— Narciso Martínez
Historia Natural	1	24	»	25	— Narciso Martínez
Química general	2	23	»	25	— Narciso Martínez
Agricultura y Técnica agrícola	3	22	»	25	— Narciso Martínez
Caligrafía.	3	45	»	48	— Tomás Gandasegui
Dibujo	3	63	»	66	— Policarpo Rivas
Gimnasia.	»	107	»	107	— Pablo González
	81	1098	»	1174	

Cuadro núm. 14

Número de alumnos e inscripciones de matrícula en el curso de 1913 a 1914.

Número de alumnos de enseñanza no oficial colegiada. . . . 2

ASIGNATURAS DE SEGUNDA ENSEÑANZA	Inscripciones de matrícula de enseñan- za no oficial colegiada				NOMBRES de los alumnos que en este curso tienen el último número de cada asignatura
	Honor. ...	Ordinarias	Extraordi- narias.....	TOTAL ...	
Religión, primer curso . . .	»	»	»	»	
Religión, segundo curso . . .	»	»	»	»	
Lengua Castellana . . .	»	»	»	»	
Geografía General y de Europa	»	»	»	»	
Nociones de Aritmética y Geo- metría	»	»	»	»	
Lengua Latina, primer curso . .	»	»	»	»	
Geografía Especial de España.	»	»	»	»	
Aritmética	»	»	»	»	
Lengua Latina, segundo curso.	»	»	»	»	
Lengua Francesa, 1 ^{er} curso . .	»	»	»	»	
Historia de España	»	»	»	»	
Geometría	»	»	»	»	
Preceptiva y Composición.	»	1	»	1	D. Antonio Casas
Lengua Francesa, 2. ^o curso . .	»	1	»	1	— Antonio Casas
Historia Universal	»	1	»	1	— Antonio Casas
Algebra y Trigonometría . . .	»	1	»	1	— Antonio Casas
Psicología y Lógica	»	»	»	»	
Historia General de la Litera- tura	»	»	»	»	
Física.	»	»	»	»	
Fisiología e Higiene	»	»	»	»	
Ética y Rudimentos de Derecho	»	1	»	1	D. Rafael San Juan
Historia Natural	»	1	»	1	— Rafael San Juan
Química General.	»	1	»	1	— Rafael San Juan
Agricultura y Técnica Agrícola	»	1	»	1	— Rafael San Juan
Caligrafía	»	»	»	»	
Dibujo	»	1	»	1	D. Antonio Casas
Gimnasia.	»	»	»	»	
	»	9	»	9	

Cuadro núm. 15

Personal facultativo de este Instituto durante el curso de 1913 a 1914, con expresión de la fecha en que ingresaron en el Profesorado los Catedráticos numerarios y el número que ocupan en el escalafón de 31 de agosto de 1913.

Director,

D. Joaquín Elizalde y Eslava

Vicedirector,

D. Benigno Marroyo y Gago

Secretario,

D. Roque Cillero y Plágaro

Bibliotecario y Vicesecretario,

D. Isaac Guadan y Gil

Catedráticos numerarios de estudios generales del grado de Bachiller

Don Joaquín Elizalde y Eslava.	19 mayo	1897	Núm.	206
— Fernando Díaz Guzmán	13 mayo	1882	Núm.	80
— Roque Cillero y Plágaro	15 dicbre.	1889	Núm.	130
— Luis Manuel de Ferrer y Coco.	13 agosto	1891	Núm.	156
— Manuel Mirando y Garro.	26 mayo	1905	Núm.	334
— Miguel Hoyos Juliá	5 junio	1905	Núm.	341
— Benigno Marroyo y Gago.	6 junio	1905	Núm.	344
— Luis Arnáiz Hernández	16 mayo	1909	Núm.	419
— José Turrientes Alonso	27 mayo	1910	Núm.	441
— Calixto Terés Carrido.	20 marzo	1912	Núm.	485

Capellán,

D. Manuel María Farias Apellániz

Profesor de Gimnasia,

D. Alberto García Rubio

Profesor de Dibujo,

D. Pedro Collado Fernández

Profesor de Caligrafía,

D. Isaac Guadan y Gil

Auxiliar de Letras,

D. Felisindo Saborido Enríquez

Auxiliar de Ciencias,

D. Bernabé López Merino

Ayudante de la Sección de Ciencias,

D. Manuel Pérez Ordoyo

Ayudante de la Sección de Letras,

D. Delfín Gómez Bringas

Ayudante interino de la Sección de Letras,

D. Sotero Irasarri Martínez

Ayudante interino de Caligrafía,

D. Ildefonso Moreno y Glera

Suplente de Dibujo,

D. Rafael Cuartielles Catalá

Ayudante interino de Religión,

D. Francisco Aparicio Bartolomé

Cuadro núm. 16

Jefes, directores y catedráticos numerarios que han sido de este Instituto, con expresión de la fecha en que cesaron en sus respectivos cargos.

DIRECTORES

Don Julián Orodea Urdaneta.—Religión y Moral.—Nombrado en 24 de octubre de 1843.—Cesó por traslación en 2 de enero de 1851.

Don José Martínez Rives.—Elementos de Geografía.—Nombrado en 2 de enero de 1851.—Cesó por traslación en 11 de febrero de 1854.

Don Julián Orodea Urdaneta.—(2.ª vez).—Religión y Moral.—Nombrado en 11 de febrero de 1854.—Cesó por fallecimiento en 9 de octubre de 1864.

Don Miguel Avellana.—Geografía e Historia.—Nombrado en 10 de noviembre de 1864.—Cesó por traslación en 9 de agosto de 1866.

Don Idefonso Zubía.—Historia Natural y Fisiología.—Nombrado en 9 de agosto de 1866.—Cesó por acuerdo de la Junta Revolucionaria de esta capital en 6 de octubre de 1868.

Don Juan Díez.—Geografía e Historia. Nombrado en 6 de octubre de 1868.—Cesó por renuncia en 13 de junio 1869.

Don Manuel Garrido.—Gramática Griega.—Nombrado en 13 de julio de 1869.—Cesó por renuncia en 25 de octubre de 1873.

Don Juan Antonio Osés.—Psicología, Lógica y Ética.—Nombrado en 7 de de noviembre de 1873.—Cesó por fallecimiento en 24 de diciembre de 1873.

Don Gabino Moreno Cabezón.—Latín y Castellano.—Nombrado en 4 de febrero de 1874.—Cesó por renuncia en 17 de noviembre de 1882.

Don Luis Moreno Bustamante.—Psicología, Lógica y Ética.—Nombrado en 17 de noviembre de 1882.—Cesó por Real orden de 14 de marzo de 1884.

Don Idefonso Zubía e Icazuriaga.—(2.ª vez).—Historia Natural y Fisiología.—Nombrado en 14 de marzo de 1884.—Cesó por fallecimiento en 3 de junio de 1891.

Don Mariano Loscertales y Ruata.—Retórica y Poética.—Nombrado en 25 de junio de 1891.—Cesó por fallecimiento en 27 de diciembre de 1899.

Don Antonio Jimeno Caridad.—Psicología, Lógica y Ética y Rudimentos de Derecho.—Nombrado en 2 de enero de 1900.—Cesó por fallecimiento en 31 de diciembre de 1906.

Don Venancio García Espinosa.—Preceptiva e Historia de la Literatura.—Nombrado en 5 de febrero de 1909.—Cesó por fallecimiento en 29 de noviembre de 1910.

CATEDRÁTICOS NUMERARIOS

Don Ambrosio Moya.—Nociones de Geometría.—Cesó por traslación en el año 1846.

Don Atanasio Alvarez.—Ejercicios del Cálculo Aritmético.—Cesó por traslación en el año 1846.

Don Carlos Mallaina.—Elementos de Física y Nociones de Química.—Cesó en 14 de marzo de 1856.

Don Luis Ramírez Barrón.—Lengua Castellana y Latina.—Cesó por fallecimiento en 1.º de abril de 1858.

Don Aquilino Fuentes Marín.—Lengua Griega.—Cesó por traslación en 31 de enero de 1863.

Don Eustaquio Pellicer Larrocha.—Lengua Francesa.—Cesó por traslación en 1.º de septiembre de 1864.

Don Calixto Carcedo.—Religión y Moral.—Cesó por fallecimiento en 2 de septiembre de 1863.

Don José Martínez Rives.—Elementos de Geografía.—Cesó por traslación en 12 de febrero de 1864.

Don Julián Orodea Urdaneta.—Religión y Moral.—Cesó por fallecimiento en 9 de octubre de 1864.

Don Miguel Avellana.—Geografía e Historia.—Cesó por traslación en 9 de agosto de 1866.

Don José Casanova y Estardé.—Física y Química.—Cesó por traslación en 5 de octubre de 1869.

Don Plácido Izquierdo y Anitua.—Latín y Castellano.—Cesó por jubilación a su instancia en 30 de junio de 1870.

Juan Antonio Osés.—Psicología Lógica, y Ética.—Cesó por fallecimiento en 24 de diciembre de 1873.

Don Manuel Garrido y Osorio.—Gramática Griega.—Cesó por ascenso en 5 de julio de 1879.

Don Cecilio González Domingo.—Agricultura Elemental.—Cesó por traslación en 22 de noviembre de 1879.

Don Hipólito Día Pardo.—Matemáticas.—Cesó por permuta en 12 de septiembre de 1880.

Don José Muñoz del Castillo.—Física y Química.—Cesó por ascenso en 26 de marzo de 1881.

Don Gabino Moreno Cabezón.—Latín y Castellano.—Cesó por fallecimiento en 16 de noviembre de 1884.

Don Lázaro Manso Leonardo.—Matemáticas.—Cesó por fallecimiento en 7 de diciembre de 1886.

Don Antonio Capdevilla Mirasol.—Lengua Francesa.—Cesó por separación en 20 de septiembre de 1870.

Don Rafael Lama y Leña.—Latín y Castellano.—Cesó por permuta por Real orden de 15 de diciembre de 1887.

Don José Aguilera Montoya.—Lengua Francesa.—Cesó por traslación de concurso, por Real orden de 22 de febrero 1888.

Don Magín Verdaguer y Callis.—Latín y Castellano.—Cesó en virtud de permuta por Real orden de 31 de marzo de 1890.

Don Joaquín López Correa.—Geografía e Historia.—Cesó en virtud de permuta por Real orden de 15 de abril de 1891.

Don Ildefonso Zubía e Icazuriaga.—Historia Natural y Fisiología.—Cesó por fallecimiento en 3 de junio de 1891.

Don Damián de la Cuesta y García.—Latín y Castellano.—Cesó por fallecimiento en 16 de enero de 1882.

Don Manuel Roca Breen.—Agricultura.—Cesó por traslación en 25 de septiembre de 1882.

Don Lucio Ochoa Echagüen.—Agricultura.—Cesó por fallecimiento en 20 de mayo de 1895.

Don Luis Moreno Bustamante.—Psicología, Lógica y Ética.—Cesó por fallecimiento en 24 de junio de 1897.

Don Luis Sales Meilhón.—Lengua Francesa.—Cesó por fallecimiento en 14 de mayo de 1892.

Don Mariano Loscertales y Ruata.—Retórica y Poética.—Cesó por fallecimiento en 27 de diciembre de 1899.

Don Eusebio Sánchez Ramos.—Cesó en virtud de permuta concedida por Real orden de 24 de agosto de 1901.

Don Antonio Ibor y Guardia.—Matemáticas.—Cesó en virtud de concurso en 30 de abril de 1902.

Don Antonio Torres Tirado.—Geografía e Historia.—Cesó en virtud de concurso en 25 de julio de 1902.

Don Eulogio Gómez y Pérez.—Lengua Francesa.—Cesó en virtud de concurso en 1.º de mayo de 1905.

Don Alberto Inclán López.—Matemáticas.—Cesó por permuta en 6 de septiembre de 1905.

Don Marcos Martín de la Calle.—Geografía e Historia.—Cesó en virtud de concurso en 19 de septiembre de 1906.

Antonio Jimeno Caridad. Psicología, Lógica y Ética y Rudimentos de Derecho. Cesó por fallecimiento en 31 de diciembre de 1906.

Don José Parés García. Matemáticas. Cesó en virtud de concurso de traslación en 7 de mayo de 1907.

Don Rafael Serrano Arroyo. Psicología, Lógica y Ética y Rudimentos de Derecho. Cesó en virtud de concurso de traslación en 7 de mayo de 1907.

Don Ignacio Puig Allés. Matemáticas. Cesó en virtud de permuta concedida por Real orden de 16 de julio de 1907.

Don Francisco Calopa Armengol. Lengua Francesa. Cesó en virtud de concurso de traslación por Real orden de 20 de septiembre de 1907.

Don Julio del Riego y Campos. Psicología, Lógica y Ética y Rudimentos de Derecho. Cesó en virtud de concurso de traslación en 17 de diciembre de 1907.

Don Francisco Valderrábano y Morán. Psicología, Lógica y Ética y Rudimentos de Derecho. Cesó por fallecimiento en 5 de mayo de 1908.

Don Aniceto Llorente y Arregui. Agricultura y Técnica Agrícola e Industrial. Cesó por pase a la Escuela Superior de Artes Industriales y de Industrias de Madrid, por Real orden de 2 de abril de 1910.

Don Venancio García Espinosa. Preceptiva e Historia de la Literatura. Cesó por fallecimiento en 29 de noviembre de 1910.

Don Joaquín López Robles. Agricultura y Técnica Agrícola e Industrial. Cesó en virtud de permuta concedida por Real orden de 3 de agosto de 1911.

Don Federico Dalmau Gratacós. Psicología, Lógica y Ética y Rudimentos de Derecho. Cesó en virtud de permuta concedida por Real orden de 27 de julio de 1912.

Don José Bayo y Campo. Lengua y Literatura Castellana. Cesó en virtud de permuta concedida por Real orden de 30 de diciembre de 1912.

Cuadro núm. 17

*Recaudación de derechos académicos en papel de pagos al Estado
durante el curso académico de 1912 a 1913*

Talones de derechos académicos que se han hecho efectivos en papel de pagos al Estado, de enseñanza oficial del Bachillerato	978
Talones de derechos académicos que se han hecho efectivos en papel de pagos al Estado de los alumnos de enseñanza no oficial colegiada del Bachillerato.	28
Idem de íd. de enseñanza no oficial no colegiada del Bachillerato	1098

Cuadro núm. 18

CURSO DE 1912 A 1913

*Cantidades recibidas del Estado para las atenciones del personal
material y oficina durante el citado ejercicio*

	<i>Pesetas</i>	<i>Cts.</i>
Para el personal.	71.397	48
Para el material.	4 262	—
Para oficina.	800	—
TOTAL.	76.459	48

* En esta suma va incluida la cantidad que correspondió a este Instituto para material científico

Cuadro núm. 19

EMPLEADOS Y DEPENDIENTES DE ESTE INSTITUTO

SECRETARÍA

Oficial,

D. Rafael Abeytua y Sacristán

Escribiente Caligrafo,

D. Lázaro Ruiz de Zúñiga

Conserje,

D. Raimundo García Ijalva

Portero,

D. Vicente Palacios Calvo

Bedeles,

D. Miguel Zurbano Novoa

D. Pedro Valle e Iñíguez

Mozos de aseo,

D. Carlos Mañanas Carrasco

D. Francisco Bastida Nieto

Cuadro

Alumnos matriculados, exámenes y grados de Bachiller desde

Años académicos	EXÁMENES DE INGRESO		MATRÍCULA POR		EXÁ				
	Apro- bados	Sus- pensos	Indi- viduos	Asigna- turas	ORDINARIOS				
					Sobresa- lientes	Nota- bles	Bue- nos	Apro- bados	Sus- pensos
1845 a 1846	27	»	185	555	219	»	138	129	»
1846 a 1847	13	»	144	379	65	»	109	149	18
1847 a 1848	24	»	120	572	45	»	108	183	18
1848 a 1849	20	»	97	393	28	»	132	195	4
1849 a 1850	22	»	98	416	32	»	144	213	»
1850 a 1851	68	»	130	362	43	»	126	140	2
1851 a 1852	34	»	125	387	66	»	157	71	»
1852 a 1853	61	»	149	215	39	45	»	75	»
1853 a 1854	30	»	119	199	43	58	»	58	»
1854 a 1855	39	»	268	408	47	48	»	103	»
1855 a 1856	34	»	222	460	49	115	»	218	20
1856 a 1857	67	»	230	462	53	99	»	144	6
1857 a 1858	62	»	198	514	64	»	220	83	10
1858 a 1859	69	»	224	875	48	106	455	143	48
1859 a 1860	69	»	242	885	57	89	484	149	3
1860 a 1861	73	»	243	657	63	92	112	137	6
1861 a 1862	68	»	274	931	75	92	157	194	4
1862 a 1863	74	»	260	883	64	93	122	130	60
1863 a 1864	60	»	227	754	75	89	170	159	46
1864 a 1865	60	»	244	775	70	109	150	140	82
1865 a 1866	77	»	252	812	63	99	182	145	8
1866 a 1867	67	»	242	632	68	112	139	113	11
1867 a 1868	55	»	289	815	119	141	190	172	19
1868 a 1869	72	»	332	1107	»	»	»	783	108
1869 a 1870	119	»	303	895	»	»	»	573	80
1870 a 1871	121	»	211	869	»	»	»	411	185
1871 a 1872	62	»	267	828	77	147	»	316	79
1872 a 1873	93	»	256	651	»	»	»	496	77
1873 a 1874	66	»	237	697	»	»	»	496	60
1874 a 1875	42	»	258	643	79	126	»	223	33
1875 a 1876	36	»	306	755	130	139	»	295	32
1876 a 1877	85	»	322	322	144	193	»	355	53
1877 a 1878	90	1	336	336	97	130	165	205	69
1878 a 1879	68	1	299	722	121	114	155	186	54
1879 a 1880	84	3	329	865	137	166	157	195	63

núm. 20

el curso de 1845 a 1846 hasta el 30 de septiembre de 1913.

MENES					TOTAL de exámenes	NÚMERO de asignaturas		GRADOS de Bachiller	
EXTRAORDINARIOS						Aprobadas	No apro- bada	Aprobados	Sus- pensos
Sobresa- lientes	Nota- bles	Bue- nos	Apro- bados	Sus- pensos					
»	»	3	18	»	507	507	48	17	»
2	»	»	21	»	364	343	33	17	»
»	»	4	64	»	412	404	168	28	4
»	«	»	»	4	263	354	38	6	1
»	»	»	»	»	389	389	27	21	»
»	«	2	14	6	333	325	37	13	»
»	«	21	24	»	339	339	48	11	»
»	«	»	»	»	159	179	56	»	»
6	9	»	15	»	188	188	11	»	»
»	»	»	180	»	378	378	30	»	»
9	9	»	51	»	460	440	20	»	»
»	6	»	21	»	329	323	139	»	»
4	»	55	31	4	471	457	57	23	»
»	2	14	21	1	837	789	86	14	»
»	6	2	1	11	802	788	97	11	»
7	21	39	18	»	495	589	168	28	»
4	21	49	79	1	676	671	260	24	»
2	37	87	94	4	713	649	184	87	»
2»	»	»	»	»	542	496	258	30	2
0	19	57	63	23	723	618	157	28	1
10	15	42	60	4	628	616	196	27	1
15	4	21	24	7	504	496	146	1	»
7	9	46	59	2	764	743	72	38	»
»	»	»	124	77	092	907	200	84	1
»	»	»	95	42	1790	668	227	56	»
»	»	»	211	53	860	622	246	27	1
8	«	»	136	24	779	676	152	29	2
»	»	»	125	20	718	621	30	46	2
»	12	»	82	26	684	598	99	52	2
3	17	»	70	27	575	515	128	41	5
1	18	»	105	29	751	690	55	55	8
»	7	»	75	19	646	774	115	69	8
»	«	5	83	36	871	766	139	48	»
»	6	5	54	28	723	641	81	30	»
1	3	9	74	40	815	712	153	34	»

Años académicos	EXÁMENES DE INGRESO		MATRÍCULA POR		EXÁMENES ORDINARIOS				
	Apro- bados	Sus- pensos	Indi- viduos	Asig- naturas	Sobre- salientes	Nota- bles	Bue- nos	Apro- bados	Sus- pensos
1880 a 1881	83	3	549	852	137	148	191	214	49
1881 a 1882	84	3	336	827	112	121	186	215	39
1882 a 1883	82	»	326	830	111	125	180	186	47
1883 a 1884	70	»	298	798	113	129	161	192	56
1884 a 1885	93	»	317	839	115	115	153	203	83
1885 a 1886	70	»	333	894	164	144	191	106	67
1886 a 1887	70	11	337	908	134	130	171	212	87
1887 a 1888	75	1	264	663	105	93	133	167	51
1888 a 1889	88	2	280	711	89	89	149	159	93
1889 a 1890	93	»	296	559	104	122	151	181	41
1890 a 1891	72	5	326	864	124	138	182	207	91
1891 a 1892	66	16	295	787	99	94	151	228	46
1892 a 1893	103	2	308	837	139	156	172	188	35
1893 a 1894	89	2	299	874	150	148	180	239	48
1894 a 1895	70	2	282	1407	259	245	302	384	52
1895 a 1896	153	»	262	1972	174	160	192	318	62
1896 a 1897	104	5	289	784	121	117	154	350	57
1897 a 1898	94	5	274	857	133	106	187	323	31
1898 a 1899	62	1	282	1061	144	155	132	464	78
1899 a 1900	80	2	328	1278	231	285	134	426	61
1900 a 1901	83	»	377	1510	127	228	»	526	106
1901 a 1902	68	1	258	1153	206	297	»	476	37
1902 a 1903	97	1	301	1373	278	344	»	421	46
1903 a 1904	127	1	308	1330	311	280	»	388	49
1904 a 1905	91	5	358	1507	357	374	»	526	47
1905 a 1906	101	3	333	1474	270	336	»	513	80
1906 a 1907	80	11	348	1609	247	279	»	566	84
1907 a 1908	119	7	398	1884	247	328	»	671	79
1908 a 1909	92	21	406	1869	255	361	»	654	90
1909 a 1910	133	13	386	1815	246	329	»	660	78
1810 a 1911	100	7	343	1823	212	285	»	573	28
1911 a 1912	125	5	470	1997	334	452	»	816	60
1912 a 1913	116	6	520	2217	357	468	»	1071	90
TOTALES...	4 454	147	19.011	62.434	8.495	9.514	7.078	20675	2.913
Promedio anual...	61	2	279	918	125	140	105	304	42

Logroño, 1.º de octubre de 1913.

MENES					TOTAL de exámenes	NÚMERO de asignaturas		GRADOS de Bachiller		Reválidas de Maestros	
EXTRAORDINARIOS						Apro- badas	No apro- badas	Apro- bados	Sus- pensos	Apro- bados	Sus- pensos
Sobre- salientes	Nota- bles	Bue- nos	Apro- bados	Sus- pensos							
2	4	5	47	22	719	718	105	50	4	»	»
1	5	5	56	58	598	701	126	48	1	»	»
»	»	6	33	62	750	641	189	39	4	»	»
2	1	2	52	27	735	652	146	35	5	»	»
1	»	»	47	48	770	659	200	33	3	»	»
»	»	5	67	35	868	643	225	35	2	»	»
1	»	3	68	52	857	765	102	30	4	»	»
2	1	5	38	37	632	544	118	31	10	»	»
»	5	10	82	40	715	583	128	35	3	»	»
»	2	5	67	67	740	543	127	22	5	»	»
»	1	9	63	58	844	724	140	47	6	»	»
»	1	5	89	23	736	667	120	38	8	»	»
»	1	11	52	38	791	719	118	45	6	»	»
1	»	9	59	11	845	800	71	58	1	»	»
»	4	5	51	22	1324	1302	105	54	1	»	»
1	2	20	39	21	999	916	56	47	5	»	»
»	1	4	64	15	783	703	81	73	2	»	»
1	4	2	28	16	831	779	78	42	2	»	»
»	10	6	81	14	1084	992	69	43	1	»	»
21	24	14	99	23	1265	1181	84	57	2	»	»
»	»	»	159	23	1169	1067	102	70	11	»	»
6	»	»	82	9	1118	1972	46	50	4	2	»
»	»	»	285	28	1393	1318	75	14	10	8	»
48	50	»	124	18	1268	1201	67	35	3	12	»
34	37	»	100	18	1490	1425	82	22	7	20	»
17	40	»	138	31	1525	1314	160	22	4	29	3
15	22	»	204	54	1471	1333	271	34	4	17	»
11	27	»	216	87	1676	1505	379	30	5	17	2
13	29	»	212	46	1659	1671	218	37	»	18	5
18	37	»	202	50	1620	1492	323	40	2	20	1
15	31	»	118	27	1289	1234	489	44	1	»	»
9	14	»	112	33	1830	1737	360	44	»	»	»
5	27	»	195	18	2231	2133	98	56	»	»	»
322	604	326	5 302	1.631	57 885	52.979	9.040	2 288	170	143	11
4	8	5	78	24	850	778	133	33	2	2	»

Cuadro

Resumen general de ingresos y gastos habidos en este Instituto

AÑOS ECONÓMICOS	INGRESOS							
	Existencias del año anterior		Matrículas y Grados		Rentas propias		Suplemento de la Diputación	
	Pesetas	Cts.	Pesetas	Cts.	Pesetas	Cts.	Pesetas	Cts.
1845	»	»	5460	»	»	»	13844	64
1846	»	»	7200	»	»	»	8901	94
1847	»	»	6380	»	»	»	22833	69
1848	596	99	5820	»	9942	85	7814	50
1849	»	»	4000	»	23	»	29911	75
1850	941	59	6590	»	4781	11	19586	75
1851	6451	58	8745	»	1449	69	10425	25
1852	7522	91	7730	»	1678	88	7851	»
1853	1516	33	6075	»	1047	04	15313	25
1854	1461	02	7310	»	1564	72	14738	25
1855	1870	57	5930	»	975	83	14748	»
1856	2357	69	7135	»	219	75	14728	25
1857	1811	96	6345	»	1422	50	15238	25
1858	4596	52	6385	»	1747	75	17988	25
1859	4821	77	6485	»	713	96	18422	50
1860	4276	10	6505	»	1387	79	16830	03
1861	100	40	7975	»	3509	63	14849	32
Enerc 1862 a 1863 Julio	»	»	10980	»	1331	92	27801	75
Julio 1863 a 1864 Julio	»	»	7610	»	616	64	19162	50
1864 a 1865	1131	05	7765	»	531	78	19384	»
1865 a 1866	2376	98	6356	»	535	58	17017	50
1866 a 1867	216	93	6115	»	673	19	19675	83
1867 a 1868	»	»	7740	»	9052	29	20087	16
1868 a 1869	1113	54	12619	»	11966	80	20000	»
1869 a 1870	5295	01	11145	»	114	73	14750	»
1870 a 1871	1861	69	10195	»	134	»	23000	»
1871 a 1872	2646	03	6420	»	56	25	26663	63
1872 a 1873	1367	89	8520	»	980	»	26845	»

núm. 21

desde el año 1845 hasta la terminación del curso de 1886 a 1887.

GASTOS

TOTAL		Personal		Material		TOTAL		SOBRANTE	
Pesetas	Cts.	Pesetas	Cts.	Pesetas	Cts.	Pesetas	Cts.	Pesetas	Cts.
19404	64	16924	60	2680	04	19304	64	»	»
16101	94	15351	92	750	02	16101	94	»	»
29213	69	17602	45	11014	25	28616	70	596	96
24201	34	23075	33	1126	01	24201	31	»	»
24934	75	20980	46	3012	73	23993	19	941	56
31909	42	19988	80	5469	04	25457	84	9451	58
35071	52	19172	80	8375	81	27548	61	7522	91
24782	79	19684	16	3582	30	23266	46	1516	33
23951	62	20385	06	2105	54	22490	60	1461	72
25073	99	20690	60	2522	82	23213	42	1860	57
23504	40	20224	12	922	59	21146	71	2357	69
24450	69	17679	50	4959	23	22638	73	1811	96
24817	71	19029	65	1191	54	20221	19	4596	52
30687	52	24164	90	1700	85	25865	75	4821	77
30343	23	23129	80	2038	33	25067	13	4276	10
28998	92	26448	87	2449	65	28898	52	100	40
26524	35	24295	44	2228	61	26524	35	»	»
40113	67	36178	40	3940	27	40113	67	»	»
27389	14	23858	59	2339	50	26258	09	1131	05
28875	83	23848	85	2650	»	26498	85	2376	98
20285	06	24418	13	2660	»	27078	18	216	93
26680	95	24240	44	2440	51	26680	95	»	»
36879	45	26452	62	9313	29	35765	91	1113	54
45699	34	24678	94	15725	39	40404	33	5295	01
31304	74	25769	90	3643	15	29413	95	1891	69
35210	69	28868	44	3638	22	32526	66	2684	03
38823	89	33650	»	3705	»	37456	»	1337	89
37712	89	33750	»	3653	18	37402	18	310	91

AÑOS ECONÓMICOS	I N G R E S O S							
	Existencias del año anterior		Matrículas y Grados		Rentas propias		Suplemento de la Diputación	
	<i>Pesetas</i>	<i>Cts.</i>	<i>Pesetas</i>	<i>Cts.</i>	<i>Pesetas</i>	<i>Cts.</i>	<i>Pesetas</i>	<i>Cts.</i>
1873 a 1874	310	71	6980	»	»	»	23400	»
1874 a 1875	1259	52	5988	»	20	47	26611	96
1875 a 1876	»	»	6482	»	78	75	28194	07
1876 a 1877	»	»	7328	»	180	75	29223	97
1877 a 1878	93	75	10070	»	4316	50	29396	97
1878 a 1879	747	01	8498	»	1247	11	34419	50
1879 a 1880	306	28	7920	»	1789	45	32037	98
1880 a 1881	»	»	8558	»	614	42	35092	23
1881 a 1882	785	50	8292	»	2879	16	35532	98
1882 a 1883	2934	70	8444	»	585	68	36670	35
1883 a 1884	4025	01	7600	»	513	50	31760	52
1884 a 1885	»	»	7992	»	1060	»	43281	90
1885 a 1886	»	»	8496	»	2232	54	39613	61
1886 a 1887	»	»	8464	»	1323	84	37613	61
Totales.	64855	»	321111	»	73527	79	961353	62
Resumen de ingresos líquidos. }								
Resumen de gastos e ingresos. }								

GASTOS									
TOTAL		Personal		Material		TOTAL		SOBRANTE	
Pesetas	Cts.	Pesetas	Cts.	Pesetas	Cts.	Pesetas	Cts.	Pesetas	Cts.
30610	71	28212	47	1138	72	29351	19	1559	52
33574	95	30852	66	2722	29	35674	95	»	»
24754	82	32005	54	2749	28	33754	82	»	«
36732	72	32099	99	4538	98	36638	97	93	75
33922	22	34956	27	8318	94	43175	21	747	01
44911	67	35735	80	8869	54	44605	34	306	28
42053	71	37655	»	4398	71	42053	71	»	»
44264	65	37930	»	5549	15	43479	15	785	50
46489	64	37596	65	6958	29	44554	95	2934	70
48707	70	49130	»	5552	69	44682	69	4025	01
43899	03	39292	20	4696	83	43899	03	»	»
52333	90	43385	56	8948	34	52333	90	»	»
50352	12	43300	»	7042	12	50342	12	»	»
47401	45	43206	87	4194	58	47401	45	»	»
1355992	41	1169626	78	186365	63	1455992	41	»	»

Material y grados	321.111	»	} 1.355.992'41
Rentas propias	73.527'79		
Suplemento.	961.353'62		
Personal.	1.169.626'79	} 1 355.992'41	
Material	136.365'63		

Desde la incorpo

AÑOS ECONÓMICOS Y NATURALES	CANTIDAD RECIBIDA DEL ESTADO.	
	<i>Pesetas</i>	<i>Cts.</i>
1887 a 1888	53.703	44
1888 a 1889	54.580	29
1889 a 1890	57.859	31
1890 a 1891	57.009	91
1891 a 1892	45.829	45
1892 a 1893	45.789	21
1893 a 1894	45.625	58
1894 a 1895	47.328	39
1895 a 1896	47.564	60
1896 a 1897	44.797	39
1897 a 1898	51.484	15
1898 a 1899	50.816	11
1899 a 1900	48.461	80
1901	50.715	92
1902	52.311	62
1903	53.665	63
1904	55.496	17
1905	59.438	59
1906	61.514	53
1907	55.932	21
1908	61.817	16
1909	64.401	85
1910	66.841	36
1911	60.912	99
1912	64.142	67
1913	76.459	48
	1.434.499	51

Logroño, 1.º de octubre de 1913.

Cuadro núm. 22

Sustituciones hechas por los Auxiliares y Ayudantes de este Instituto durante el curso de 1912 a 1913.

NOMBRES	ASIGNATURAS	SUSTITUCIONES		Cursos com-pletos
		Meses	Días	
D. Felisindo Saborido Enríquez.	Lengua Castellana.	»	2	»
	Geografía General y de Europa.	»	4	»
	Lengua Latina.—Primer curso.	»	4	»
	Geografía Especial de España.	»	7	»
	Lengua Latina.—Segundo curso.	»	4	»
	Historia de España.	»	3	»
	Preceptiva y Composición.	»	10	»
	Historia Universal.	»	7	»
	Elementos de H. ^a gral. de la Literatura.	»	10	»
D. Bernabé López Merino.	Nociones de Aritmética y Geometría.	»	11	»
	Aritmética.	»	12	»
	Geometría.	»	15	»
	Algebra y Trigonometría.	»	8	»
	Física.	»	2	»
	Fisiología e Higiene.	»	11	»
	Historia Natural.	»	16	»
Química general.	»	1	»	

NOMBRES	ASIGNATURAS	SUSTITUCIONES		Cursos com- pletos
		Meses	Días	
D. Delfín Gómez Bringas.	Lengua Castellana.	»	1	»
	Geografía General y de Europa.	»	2	»
	Historia de España.	»	5	»
	Preceptiva y Composición.	»	1	»
	Historia Universal.	»	1	»
	Elementos de H. ^a gral. de la Literatura. Ética y Rudimentos de Derecho.	»	1	»
D. Manuel Pérez Ordoyo.	Nociones de Aritmética y Geometría.	»	3	»
	Geometría.	»	5	»
	Física.	»	1	»
	Fisiología e Higiene.	»	2	»
D. Sotero Irasari Martínez. — Rafael Cuartielles Catalá. — Ildefonso Moreno Glera. — Francisco Aparicio Bartolomé.	Elementos de H. ^a gral. de la Literatura.	»	3	»
	Dibujo.	»	1	»
	Caligrafía.	2	1	»
	Religión.	»	2	»

Cuadro núm. 23**COLEGIOS INCORPORADOS A ESTE INSTITUTO DURANTE EL CURSO DE 1913 A 1914****Colegio de San Antonio, establecido en Logroño**

Número de alumnos.	2
Id. de inscripciones.	9

Director

D. Bernabé López Merino Licenciado en Ciencias Físico-químicas

Profesores

D. José Abalos Bustamante	Licenciado en Filosofía y Letras
— Luis Díez del Corral y Bravo.	— en — —
— Sotero Irasarri Martínez	— en — —
— Bernabé López Merino	— en Ciencias Físico-químicas.
— Marcelino Sáez Benito	— en Derecho.
— Ruperto G. de S. y América.	Profesor de término de Dibujo.
— Jacinto de la Riva y Silva.	Presbítero.
— Vicente Infante y Ortíz	Licenciado en Medicina.

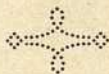

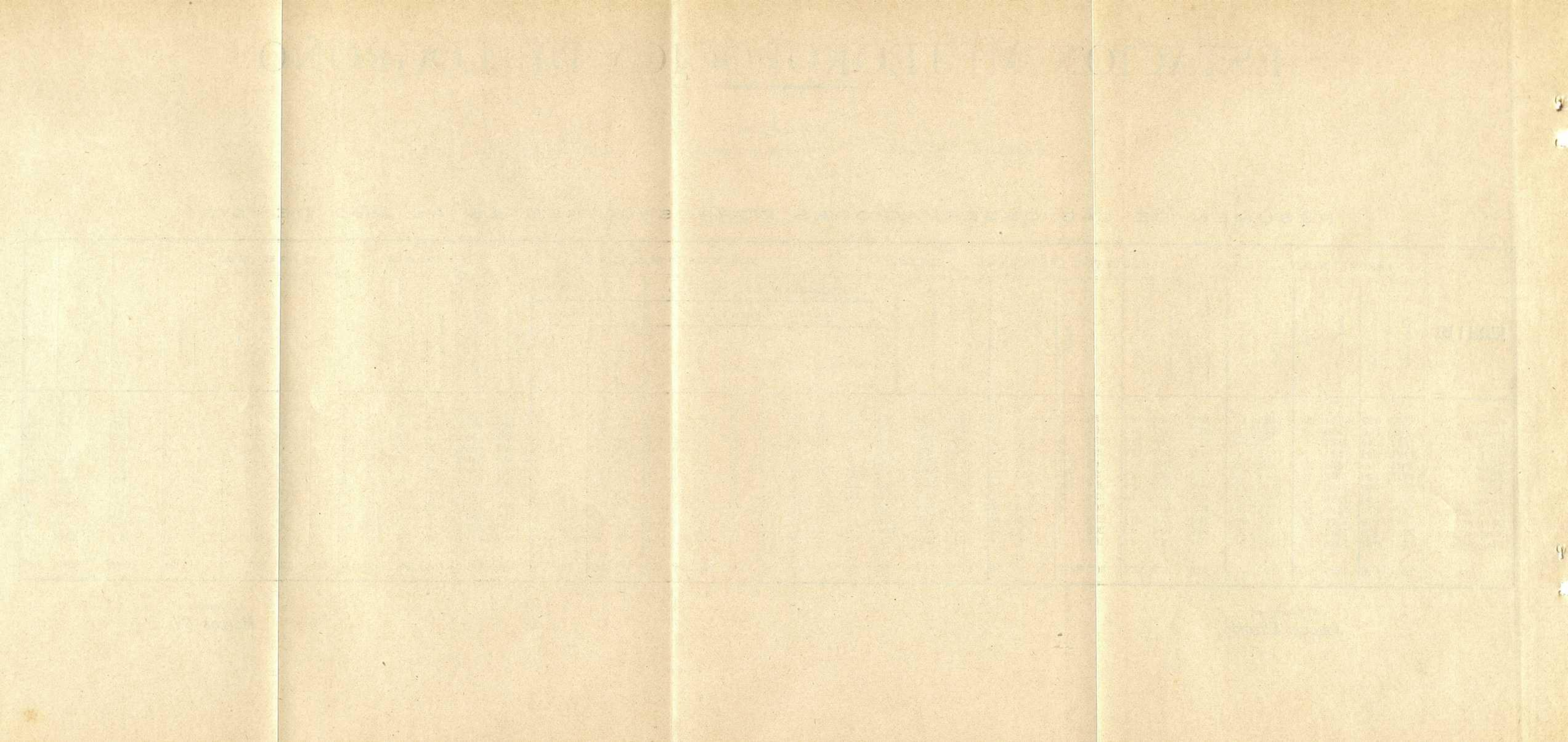

ÍNDICE

TEXTO DE LA MEMORIA

	<u>Páginas</u>
Introducción	5
Variciones en el personal	5
Reformas en la enseñanza.	6
Objetos adquiridos por donación	8
Idem íd., por compra (consignación extraordinaria).	9
Idem íd., íd. (consignación ordinaria)	10
Idem íd., con fondos especiales.	11
Museo de reproducciones artísticas.	12
Obras en el edificio	13
Situación económica	13
Resultados de la enseñanza.	13
1 Matrícula y exámenes de enseñanza oficial del Bachillerato en el curso de 1912 a 1913	26
2 Matrícula y exámenes de enseñanza no oficial colegiada del Bachillerato en el curso de 1912 a 1913	28
3 Matrícula y exámenes de enseñanza no oficial no colegiada del Bachillerato en el curso de 1912 a 1913.	30
4 Total de matrícula y exámenes de enseñanza oficial y no oficial del Bachillerato en el curso de 1912 a 1913	32
5 Ejercicios del grado Bachiller.	34
6 Exámenes de Instrucción primaria.	34
7 Traslaciones de matrícula de otros establecimientos a este Instituto	36
8 Traslaciones de matrícula de este Instituto a otros estable- cimientos	38
9 Certificaciones oficiales expedidas por la Secretaría.	40
10 Certificaciones personales expedidas por la Secretaría	42
11 Alumnos que han practicado los ejercicios del grado de Bachiller	44

12	Asignaturas y Profesores del Bachillerato para el curso de 1913 a 1914	48
13	Alumnos e inscripciones de matrícula oficial del Bachillerato en el curso de 1913 a 1914.	49
14	Alumnos e inscripciones de matrícula no oficial colegiada del Bachillerato en el curso de 1913 a 1914.	50
15	Personal facultativo de este Instituto para el curso de 1913 a 1914.	51
16	Jefes, Directores y Catedráticos que han sido de este Instituto.	53
17	Recaudación de derechos académicos del curso de 1912 a 1913	56
18	Cantidades recibidas del Estado para personal, material y oficina durante el curso de 1912 a 1913. , . , .	56
19	Empleados y dependientes de este Instituto	57
20	Alumnos matriculados, exámenes y grados de Bachiller y Reválidas de Maestros desde el curso de 1845 a 1846 hasta el 30 de septiembre de 1913.	58
21	Resumen de los ingresos y gastos desde el año 1845 hasta la terminación de 1913.	62
22	Sustituciones hechas por los Auxiliares y Ayudantes durante el curso de 1912 a 1913.	68
23	Colegios incorporados a este Instituto en el curso de 1913 a 1914	70
23	Observaciones meteorológicas.	71

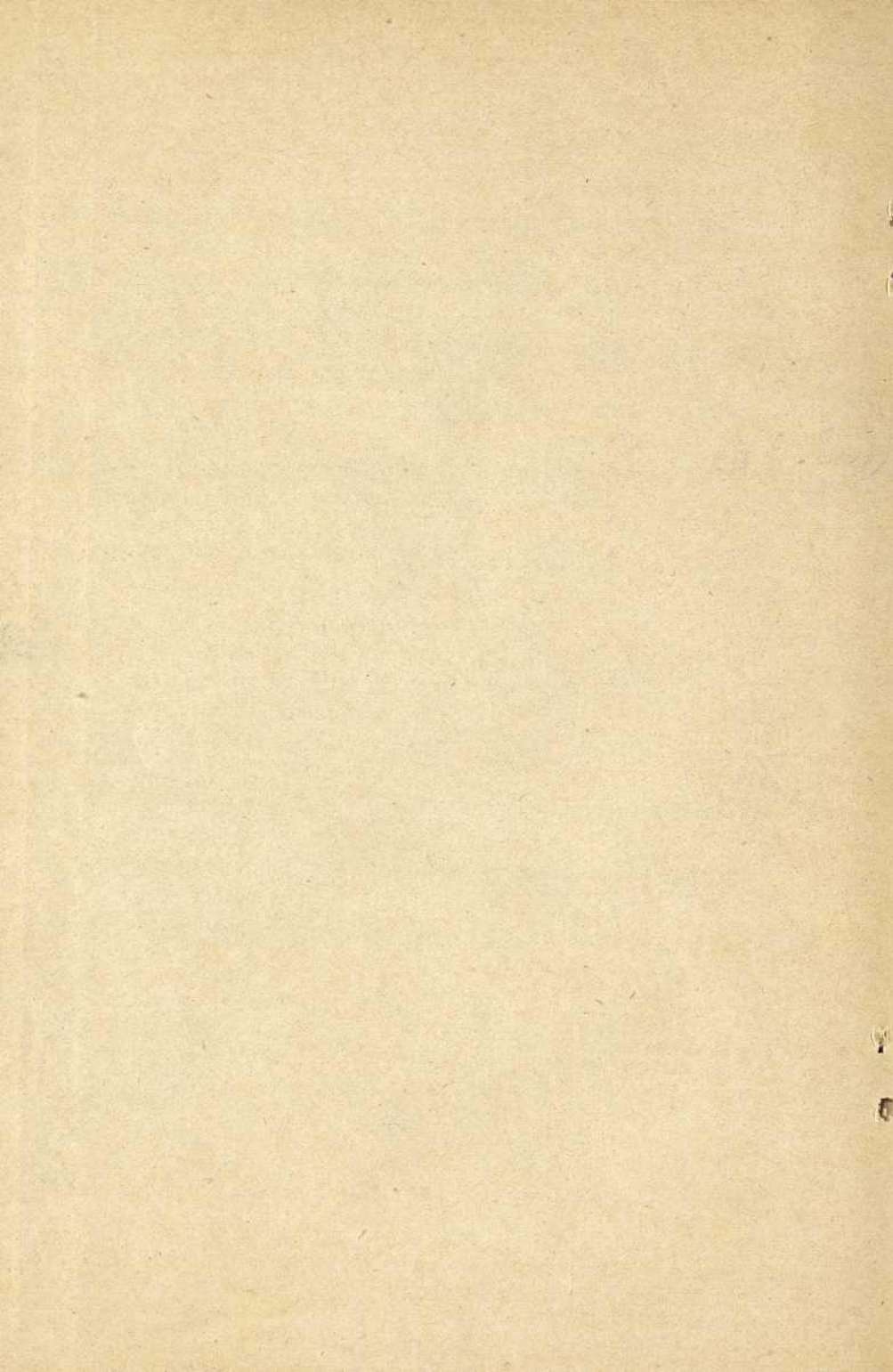

LIBRARY

UNIVERSITY OF TORONTO

UNIVERSITY OF TORONTO LIBRARY
130 St. George Street, Toronto, Ontario

