

S.P.

NO SE PRESTA

Guía-Consultorio
del
Forastero

LOGROÑO
- 1925 -

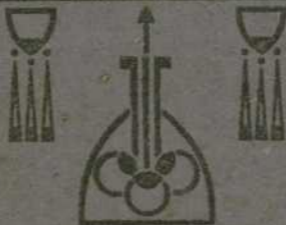

- NUEVA imprenta. -Logroño -

7 330 557 R 9464
Guía=Consultorio

del
Forastero



= Logroño =

1925



Gobierno
de La Rioja

Educación, Cultura y
Deporte

Dirección General de
Cultura

Biblioteca de La Rioja

Nueva Imprenta

Logroño

R. 222.656

1875

1876

1877

1878

1879

1880

1881

1882

1883

1884

1885

1886

1887

1888

1889

1890

1891

1892

1893

1894

1895

1896

1897

1898

1899

1900

1901

1902

1903

1904

1905

1906

1907

1908

1909

1910

1911

1912

1913

1914

1915

1916

1917

1918

1919

1920

1921

1922

1923

1924

1925

1926

1927

1928

1929

1930

1931

1932

1933

1934

1935

1936

1937

1938

1939

1940

1941

1942

1943

1944

1945

1946

1947

1948

1949

1950

1951

1952

1953

1954

1955

1956

1957

1958

1959

1960

1961

1962

1963

1964

1965

1966

1967

1968

1969

1970

1971

1972

1973

1974

1975

1976

1977

1978

1979

1980

1981

1982

1983

1984

1985

1986

1987

1988

1989

1990

1991

1992

1993

1994

1995

1996

1997

1998

1999

2000



Al lector:

*Visto el éxito alcanzado por la Guía **Indicador de la Provincia de Logroño**, obra que como es sabido publicamos anualmente, y de que se ha hecho por alguien un atrevido plagio, nos induce en las próximas fiestas de San Mateo y con motivo de la Exposición de productos regionales que se verificará en aquella fecha, a publicar esta nueva **Guía del Forastero**, dedicada solamente a Logroño, y en la que, en un volumen manuable y propio para ser llevado en el bolsillo, reunimos todos cuantos datos, indicaciones e informes puedan ser útiles para los muchos visitantes de nuestro querido pueblo, a la vez que hacer la máxima propaganda de su Comercio e Industria, así como dar á conocer, en grabados que entre el texto van intercalados, lo más saliente de la ciudad.*

El éxito de este libro, por todos con-

ceptos útil, ha de apreciarse cuando los señores anunciantes vean la gran propaganda que del mismo hacemos; pues la tirada de **seis mil** ejemplares, que distribuimos entre nuestros anunciantes y público, así como la esmerada confección de la obrita, son elementos suficientes para dar por descontada la buena acogida que tendrá esta **Guía del Forastero**.

Si así ocurre quedarán satisfechos

LOS EDITORES.

LOGROÑO



LOGROÑO. Capital de la provincia de su nombre, distante de Madrid 323 kilómetros (56 leguas); es una de las capitales más bonitas que España tiene de su orden. Su cielo alegre y suelo fertilísimo, sus abundantes y preciosos jardines, espaciosos paseos, el inmejorable pavimento de sus calles, sus huertas abundantes y cristalinas aguas, son el encanto de cuantos forasteros la visitan.

Sobre la fundación de Logroño han escrito doctos escritores.

Según algunos, en la actual Logroño estuvo la capital de los berones, Varia, o sea la moderna aldea de Varea, hoy agregada a Logroño. Dícese que Logroño pudo ser barrio o arrabal de Varia; creen otros que fué edificada en tiempos de Leovigildo y aun hay quien atribuye su fundación a doña Urraca, en tiempos de

FOTÓGRAFO

MURO

Bretón de los Herreros, 5, pral.

-:- LOGROÑO -:-

Sucursal en Calahorra

Alfonso VI. Pero a estos últimos sólo debe atribuirse la reforma o engrandecimiento de la capital; pues hay documentos que lo atestiguan.

Estuvo en poder de los sarracenos y la recobraron los cristianos de 755 a 756. Según la crónica de Cardena, el Cid Campeador entró en Logroño en el año 1073. Después de la muerte de Sancho el de Peñalón, Alfonso VI de Castilla se apoderó de la capital, y la dió el famoso fuero, en 1095, cuya observancia se extendió por toda la Rioja, Alava y Guipúzcoa, y aun por las entradas de Vizcaya y hasta Orduña. La copia más autorizada la tiene Vitoria.

Desde entonces comenzó la prosperidad de Logroño, aunque pronto empezó a sufrir las consecuencias de la guerra entre castellanos y aragoneses, cayendo en poder de Alfonso I, *el Batallador*. Alfonso VII de Castilla la recuperó en 1134. Seguían pretendiéndola los navarros, y Sancho *el Sabio* la tomó en 1160. Volvió a poder de Castilla en 1179. En 1336, los navarros, capitaneados por Gastón de Foix, vencieron a los castellanos, y Ruiz Díaz de Gaona, capitán y natural de Logroño, defendió el puente con sólo tres soldados; pereciendo en la lucha el glorioso capitán, pero poniendo a salvo la capital.



Marca registrada

MARRODÁN Y REZOLA

LOGROÑO

Hierros, ferretería, carbones minerales, cemento y cales hidráulicas - Fundición de hierro en columnas, maquinaria y toda clase de piezas - Armaduras, puentes, mercados, postes para conducciones eléctricas y toda clase de entramados metálicos.

Construcciones de balcones, verjas, rejas, escaleras, etc., etc.

Especialidad en PRENSAS para
uva, oliva y manzana

OFICINA Y ALMACENES:

MIGUEL VILLANUEVA 10 y 11
Y VARA DE REY 2, 4, 6 Y 8

TALLERES: VUELTA DEL PEINE

Fundición de Hierro y Talleres de
-: Construcción y Reparación :-
-: de toda clase de Máquinas :-

En 1368 pasó otra vez Logroño a poder de Navarra a consecuencia de los tratados que con el rey de este país habían hecho don Pedro y su hermano Enrique. Luego la reclamó éste y quedó en poder del Pontífice, hasta un acuerdo definitivo, que se convino en 1373, entregándose la capital al castellano.

En 25 de mayo de 1521 la puso sitio un fuerte ejército francés, que hubo de levantarlo el día 11 de junio siguiente, obligado por la defensa de los logroñeses; siendo después derrotados los franceses en los llanos de Esquirós. Tres flores de lis en el escudo de Logroño recuerdan este suceso.



Pertenece en lo judicial a la Audiencia Territorial de Burgos; en lo militar, a la Capitanía general de Burgos; en lo eclesiástico, al Obispado de Calahorra, sufragáneo del arzobispado de Burgos, y en lo universitario, a Zaragoza.

La población de Logroño, cuenta con unos 33.000 habitantes.

Su campiña es fértil y con abundantes aguas de los ríos Ebro, Iregua y un hermoso pantano de riego, situado a seis kilómetros de la ciudad, a la izquierda de la carretera de Logroño a Burgos, con 2.000.000 de metros cúbicos de agua.



**MEDIAS y
Calcetines**

**Inmenso
surtido**

**PRECIOS
BARATÍSIMOS**



PERFUMERÍA



**Artículos
para
regalos**

ITURBE

SAGASTA, 5 LOGROÑO

Corresponden a Logroño los importantes barrios de Varea y el Cortijo. En esta localidad existe una importante obra hidráulica para la producción de energía eléctrica.

Tiene de guarnición a los Regimientos de Infantería de Bailén, núm. 24; Cantabria núm. 39; 13.º Regimiento Montado de Artillería, y la Plana Mayor del 20.º Tercio de la Guardia Civil.—También existe un puesto de Carabineros al mando de un teniente.

Posee abundantes y magníficos edificios, modernos cuarteles, factorías, elegante hospital modelo, y en construcción, el campo de aviación militar en término de Recajo.

Es cuna Logroño del poeta López de Zárate, del cardenal Aguirre, del sabio jesuita Andrés Mendo, del general Zurbano, fusilado en 1845, del pintor Fernández Navarrete, apodado *el Mudo*, y otros. El general don Baldomero Espartero, duque de la Victoria, y su esposa, residieron en Logroño los últimos años de su vida, y sus restos se hallan depositados en elegante mausoleo, costeado por la Nación, en la Colegiata de Santa María de la Redonda.





**AUTOMÓVILES
DE DION-BOUTON**

**EXPOSICIÓN
Y
VENTA**

GARAGE ELÍAS

LOGROÑO

Templos.

La Redonda.—Data de principios del siglo XV. En magnífico mausoleo se hallan depositados los restos de los Duques de la Victoria. Abad de la Colegiata y Párroco, Doctor don Antolín Oñate.

Santa María de Palacio.—Esta parroquia está situada en la calle del Marqués de San Nicolás. Tiene una torre piramidal de 196 pies de elevación; está a cargo del Licenciado don Miguel M. Achútegui.

Santiago.—Está situada esta parroquia en la calle del mismo nombre. Mide su hermosa nave 120 pasos de largo y 60 de ancho. Se halla a cargo de don Hilario Loza.

San Bartolomé.—Esta Iglesia está situada en la calle del mismo nombre y se halla regida por padres Jesuitas; su elevada torre se cree fué edificada sobre los restos de la primitiva Julio Briga.

Seminario Conciliar.—Tiene su entrada por la calle de los Hermanos Moroy, lo mismo que la Iglesia. Este edificio sirvió de hospital y prisiones militares durante la guerra civil.

Conventos.

Carmelitas descalzas, fundado en 1589;
San Agustín (monjas), en el siglo XVI;

*H. Bergasa
y Compañía*

FÁBRICA DE CREMAS
A LA CERA PARA EL
CALZADO - - - -

LOGROÑO



Marca "EL ÁGUILA ROJA,"

Madre de Dios (franciscanas), en 1511; La Enseñanza (de monjas), en 1889; Adoratrices, en 1884; Siervas de Jesús, en 1888, y Agustinas ermitañas.

Asilos.

Provincial.—Está situado en la carretera de Burgos. Se recibieron las obras por la Diputación el 27 de junio de 1887. Su valor actual es de 1.285.800 pesetas. Administrador, don Serafín Ruiz.

Está dotado el establecimiento de talleres de imprenta, zapatería, sastrería, alpargatería, carpintería y panadería, donde se elabora el pan para todos los establecimientos benéficos que dependen de la Diputación.

De Santa Justa.— En la carretera de Burgos, dando frente al asilo provincial, está enclavado un magnífico edificio destinado exclusivamente para los que sean hijos de Logroño.

El capital para la construcción del edificio y su sostenimiento lo dejó legado a su muerte una caritativa señora, hija de esta localidad, siendo abaceas los tres párrocos de Logroño.

Servicio doméstico.—Junto al Cuartel de Artillería está instalado un magnífico edificio destinado a recoger y educar a

TALLERES MECÁNICOS
DE CARPINTERÍA

PABLO MARÍN

CONSTRUCCIÓN EN TODO LO
CONCERNIENTE AL RAMO DE
CARPINTERÍA. ESPECIALIDAD
EN CONSTRUCCIÓN DE OBRAS.



Prontitud y Economía

DUQUESA de la VICTORIA
JUNTO A BETI-JAI

-- LOGROÑO --

A decorative border with a repeating geometric pattern of small squares and circles. The border is rectangular with rounded corners and features four diamond-shaped motifs at the top and bottom centers, and four circular motifs at the top and bottom corners.

DEPÓSITOS
DE
CEMENTO ARMADO

BERGER

SALIENDO RESPONSABLE
A LAS PRUEBAS

las criadas del servicio doméstico que se encuentran sin colocación.

Nocturno. - Está situado en la Ronda de San Francisco. Durante la noche, se recoge a los pobres transeuntes. Jefe, don Marcelino Varela.

Este edificio es propiedad del Ayuntamiento y está valuado en 11.000 pesetas.

De ancianos desamparados.— En la Avenida de las Adoratrices, frente a Beti-Jai, está situado este edificio, destinado a recoger a los ancianos desamparados. Se fundó en 1882.

Cuna de Santa Rosa.— En la plaza de San Agustín, en el antiguo palacio del general Espartero, se recoge durante el día niños de corta edad.

Cuna del Niño Jesús.— En la calle del Marqués de Murrieta, está instalado este edificio, regalado y costeado por dicho prócer, destinado al mismo fin que el anterior. El valor de este edificio es el de 100.000 pesetas, y el mobiliario existente, 25.000.

Manicomio provincial.

El día 1.º de septiembre de 1894 se inauguró el Manicomio en el mismo edificio del Asilo. Existen en la actualidad unos 175 alienados de ambos sexos.

Médico, don Ramón Caballero Ibáñez.

JOSÉ AGOST



: LOGROÑO :

Taller mecánico de Carruajes

*Construcción de toda clase de
carrocerías de automóviles, co-
ches de lujo y carruajes de
transportes - Exportación
a toda España.*

Telefono 87 - Gral. Zurbarano

Hospital provincial.

Se halla situado al Norte de la población, al final de la calle de Rodríguez Paterna.

Este edificio está valuado en 300.000 pesetas.

Médico-Director, don Gerardo G. del Castillo.

Médicos, don Vicente Infante, don Isaias Fernández, don Ramón Castroviejo, don Julián Loyola y don José Fraile.

Farmacéutico, don Gregorio Perés; Ayudante de farmacia, don Feliciano Urive.

Practicantes, don Perfecto de Carlos, don Manuel Martínez, don Rufo Montemayor, don Segundo Santo Tomás, don Mariano de Carlos y don Robustiano Sicilia.

Administrador, don Nicasio Pascual.

Capellán, don Alfonso Castilla.

Casa de Socorro.

Está instalada en la calle de la Audiencia, con cinco médicos y cinco practicantes nombrados por oposición.

Médicos; don José Montero, don Máximo Saro, don Bienvenido Calvo, don Joaquín Aguilar y don Francisco Anguiano.

Practicantes; don don David Ruíz, don Francisco Ayúcar, don Vicente Díez y don Rafael Vinué. Hay una vacante.

WIKI - WIKI



EL MEJOR TINTE DOMÉSTICO

**Cualquier color
que se desee se
encontrará
en esta marca.**

**NO DESTIÑE, NI
SE DECOLORA.**

**DE VENTA
EN DROGUERÍAS**

Hospital Militar.

En la carretera de Burgos, cerca de la Beneficencia, se inauguró el día 10 de abril de 1910.

Ocupa un emplazamiento de 24.000 metros cuadrados, dentro de los cuales hay construidos ocho pabellones salas, en cada uno de los cuales hay destinadas 20 camas, correspondiendo 10 metros cuadrados por cama y 40 metros cúbicos por enfermo.

En su fachada principal están instaladas las oficinas y habitaciones de la oficialidad y dependencias.

Su coste total ha sido de 700.000 pesetas. Médico-Director, el teniente Coronel don Emiliano Quintana; Comisario de Guerra, don Esteban del Campo; Administrador, don Francisco Pinillos; Comandante-Médico, don Ignacio Granada; Jefe administrativo, don Rafael Cordon; Capellán, don Daniel Alfaro; Farmacéutico, don Julio Sánchez; Auxiliar, don Claudio Castillo.

Estatua de Sagasta.

Se subió el pedestal el 15 de octubre de 1890, y se descubrieron los broncees el 18 de enero de 1891. Su coste fué de 30.000 pesetas.

R. Jaussi

JOYERO

Mercado, 112

LOGROÑO



SE CONSTRUYE Y ARREGLA
TODA CLESE DE ALHAJAS.



ESPECIALIDAD
EN TODOS CUANTOS TRABAJOS
SE LE ENCOMIENDEN A
PRECIOS MÓDICOS.

Estatua de Espartero.

Fué costeadada por suscripción nacional y está valuada en 100.000 pesetas. Se inauguró el 23 de septiembre de 1895, aunque las obras de la parte baja del monumento comenzaron en febrero de 1872.

Puente de Piedra.

Este magnífico puente se inauguró el día 11 de junio de 1884. Tiene 198 metros de largo y costó 250.000 pesetas.

Puente de Hierro.

Mide 330 metros de longitud, teniendo 11 tramos de hierro de 30 metros cada uno; comenzó el replanteo de las obras en julio de 1881 y terminó en 1882, inaugurándose el día 18 de diciembre del mismo año. Fué construido por la *Maquinista Terrestre y Marítima*, por el precio de 909.837'46 pesetas.

Fábrica de Tabacos.

Se inauguró el día 14 de junio de 1890 y se halla instalada en el antiguo convento de la Merced, construido en el siglo XV y que después fué cuartel de Infantería. Posee abundante maquinaria y personal. Jefe, don Francisco Sánchez de Alba.

= Carrocerías =

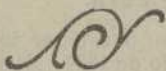

= Iscar =



= Logroño =



COLEGIATA DE LA REDONDA

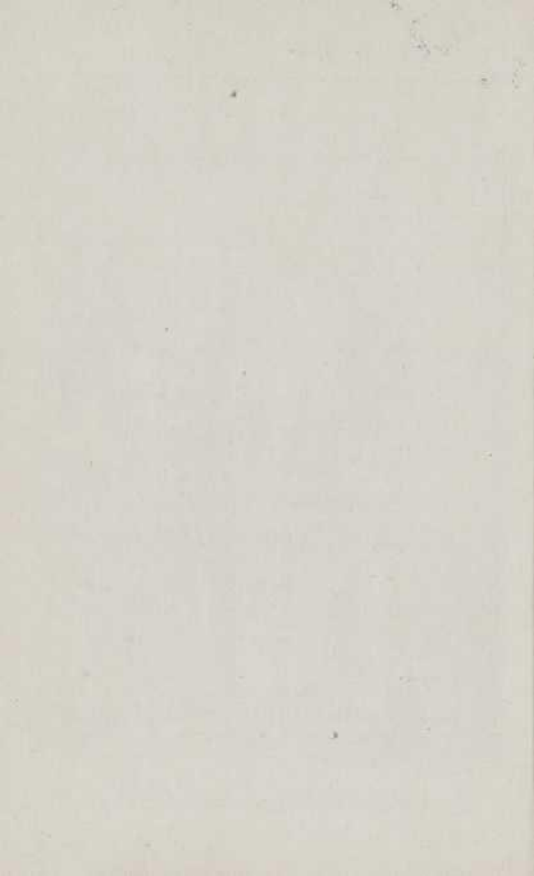

Traída de Aguas.

La inauguración de la traída de aguas del Iregua se verificó el 22 de diciembre de 1889.

Se han verificado las obras de ampliación.

Plaza de Toros.

Se inauguró el 21 de septiembre de 1915. Tiene cabida para unos 11.000 espectadores. Está situada detrás del cuartel de Artillería.

Teatro Bretón de los Herreros.

Se inauguró en septiembre de 1880 por la compañía de don Manuel Catalina, con obras de Bretón de los Herreros. Se reedificó en 1901.

Teatro Moderno.

Está situado en la calle de la Imprenta y se inauguró el 18 de septiembre de 1913 por la compañía de don Francisco Fuentes, con la obra titulada «La Noche del Sábado».

Beti-Jai.

Magnífico edificio situado en la Avenida de las Adoratrices. Se celebran espectáculos y bailes.

COLMADO RIOJANO
ESTEBAN HIJELMO

JUNTO AL TEATRO BRETÓN

Vino blanco de Rueda, es el mejor
CERVEZA EMBOTELLADA "LA VIZCAÍNA"
NEGRA, MUNICH Y DORADA.

Aceitunas rellenas y filetes de anchoa

CAFÉS Y LICORES

Fabricación y Fundición de Bronce y de
más aleaciones exclusivamente de metales

Baltasar Moral

Camino San Gregorio

LOGROÑO

CONSTRUCCIÓN Y REPARACIÓN
DE TODA CLASE DE LLAVES O GRIFOS
PARA BODEGAS, AGUA Y VAPOR.

Cinema Social.

Está situado en la calle del General Zurbano. Este magnífico edificio se inauguró el 11 de junio de 1925.

Frontón del Norte.

Está situado en la calle del Norte, donde se celebran excelentes partidos.

Tiro Nacional.

Está situado a unos 400 metros, en la carretera de Laguardia. Se instruye gratis a los obreros antes de ingresar en filas.

Gobierno Civil.

Está instalado en la calle del General Espartero, frente al cuartel de Artillería. Gobernador, Ilmo. Sr. don Ignacio González de Careaga; Secretario, don Fernando Valdés.

Hay una Sección del Cuerpo Seguridad y otra de Vigilancia.

Montes.

El Distrito forestal de esta provincia tiene sus oficinas en la calle de Vara de Rey, núm. 2, 2.º

Ingeniero-Jefe, don José María Gaztelu.

SEGUROS

CONTRA INCENDIOS,

"AURORA" DE BILBAO.

ACCIDENTES, S. "SUIZA."

VIDA. "CONSOLIDATED."

DELEGADO EN ESTA PROVINCIA:

D. PEDRO MALO

MERCADO, 20, 1.º LOGROÑO

Obras Públicas.

Las oficinas de Obras Públicas del Estado en la provincia se hallan establecidas en la calle de 11 de Junio, y casa donde estuvo instalado el Gobierno Civil, pisos 2.º y 3.º derecha.

Ingeniero Jefe, don Desiderio Pagola; Ingenieros, don Jorge Palomo, don Feliciano Enríquez y don José González.

Telégrafos y Centro Telefónico del Estado.

Se hallan instaladas estas oficinas, así como los gabinetes de las estaciones telegráficas y telefónica urbana, en la calle 11 de Junio, frente a los almacenes de la Tabacalera.—Estación permanente.

Jefe de la Sección, don Ramiro Andrés; Segundo Jefe, don Jesús Marqués López; Habilitado, don Manuel Azofra Muro.

Estaciones especiales; Logroño, Gobierno Civil y Militar, ambas solamente cursan servicio oficial.

Giro telegráfico, de 8 a 21.

Teléfonos.

Está instalado en las calles del Mercado, número 24 y San Blas, 2.

Jefe, don Carlos L. Mazpule.

A decorative border surrounds the text. At the top is an arch with stylized, interlocking geometric patterns. The sides are framed by vertical rectangular panels, each containing a small circle with a cross inside. The bottom corners feature ornate, symmetrical flourishes with loops and small diamond shapes. The entire design is rendered in a simple line-art style.

Aniceto Ezquerro

EXPORTADOR
de frutas y hortalizas



Calle del Carmen, n.º 4
y Plaza de Abastos

LOGROÑO

Telefonemas de servicio ordinario, fuera de la provincia, hasta 15 palabras, 1'15; cada palabra más, 0'10.

Dentro de la provincia, hasta 15 palabras, 0'65; cada palabra más, 0'05.

Correos.

La administración principal se halla instalada en la planta baja de la casa número 3 de la calle de Miguel Villanueva. Administrador principal, don Eugenio Ugarte Pérez.

Giro Postal.—Horas de servicio; de 8'30 a 12; imposiciones hasta 1.000 pesetas.

Caja Postal.—Imposiciones todos los días, excepto los viernes, de 9'30 a 12'30; imposición mínima. 1 peseta; máxima, 5.000.

Certificados.—De 9 a 10 y de 13 a 14; entrega de valores, de 9 a 10 y de 12'30 a 16.

Paquetes postales, de 8 a 9.

Lista, de 8 a 16'30.

Los carteros hacen cuatro repartos diariamente; a las 8, a las 10, a las 13 y a las 16, excepto los domingos que sólo hacen un reparto a las 12.

Representación de la Compañía Arrendataria de Tabacos.

Representante, don Pío Segundo Morga; Apoderado, don Lorenzo Sarasúa.

TALLER MECÁNICO
DE
CARPINTERÍA
Y SERRERÍA



José Domínguez

TRINIDAD, 1
LOGROÑO



TRABAJOS ESMERADOS EN
TODO LO CONCERNIENTE AL RAMO



ESTATUA DE SAGASTA

Instituto de 2.^a Enseñanza.

Está situado en la calle de Cervantes.
Director, don Joaquín Elizalde y Eslava,
Catedrático de Historia Natural.

Vicedirector, don Benigno Marroyo y Gago,
Catedrático de Matemáticas.

Secretario, don José Turrientes y Alonso,
Catedrático de Agricultura.

Vicesecretario - Bibliotecario, don José
Oñate Guillén, Catedrático de Matemáticas.

Catedráticos numerarios de estudios generales; don Roque Cillero y Plágaro, de Lengua Latina; don Manuel Miranda y Garro, de Geografía e Historia; don Miguel Noaín y Balda, de Lengua Francesa; don Calixto Terés y Garrido, de Filosofía; don Rafael Escriche y Mantilla, de Física y Química; de Literatura (vacante). Profesores A. numerarios; don Bernabé López Merino, de la Sección de Ciencias; don Quirino Ruíz de Cenzano, de Dibujo; don Félix García-Baquero, de la Sección de Letras; de la Sección de Idiomas (vacante).

Profesores especiales, don Manuel María Farias y Apellániz, de Religión (da asimismo esta enseñanza en las Escuelas Normales); don Juan Martínez Gabás, de Gimnasia; don Mauro Ortíz de Urbina, de Dibujo (da asimismo esta enseñanza en las Escuelas Normales); don Julio Fe-

TALLER MECÁNICO DE CARPINTERÍA

JUAN MATUTE SÁENZ

Esta casa construye todo lo
concerniente al ramo de car-
pintería en condiciones ven-
tajosas para el cliente

San Agustín, 3

LOGROÑO

ria Senabre, de Caligrafía (da asimismo esta enseñanza en las Escuelas Normales).

Profesores Ayudantes, don José Royo y López (Sección de Ciencias exactas); don Gregorio Ochoa (Sección de Ciencias físico-químicas-naturales); don Marcelino Sáez-Benito (Sección de Idiomas); don Martín Fernández y Villanueva (Sección de Ciencias históricas.)

Profesores suplentes, don Francisco Aparicio y Bartolomé, de Religión; don Raimundo Gil Vera, de Gimnasia; don Ildefonso Moreno y Glera, de Caligrafía.

Habilitado del personal y material, don Eusebio Domínguez Gastaminza.

Observatorio meteorológico de Logroño.

Encargado, don Joaquín Elizalde; Ayudante, don Aurelio Buzarra.

Biblioteca Provincial.

Es uno de los más importantes centros de cultura de Logroño. Está instalado en el Instituto de 2.^a Enseñanza. Bibliotecario, don Ricardo M. Llorente Zaporta.



Angel Pérez

FÁBRICA DE
SILLAS Y CAMAS

Serrería Mecánica

Hijos de Martín Zurbano

LOGROÑO



Museo de reproducciones artísticas.

En el mismo Instituto está instalado este importante museo. Portero del mismo, don Francisco Valiente.

Escuelas Industrial y de Artes y Oficios.

A partir de 1.º de julio del pasado 1924, en virtud del Real Decreto de 15 de marzo del mismo año, ha pasado a depender con todo su personal, material y créditos, del Ministerio de Trabajo, Comercio e Industria, la Sección Industrial; continuando la Sección de Artes y Oficios dependiendo del Ministerio de Instrucción Pública y Bellas Artes.

Las clases de este Centro docente se dan en la actualidad en la planta baja del Instituto General y Técnico, hasta que sean trasladadas al nuevo edificio, que será el del Palacio de la Exposición construido exprofeso para aquel objeto.

Director, (Sección Industrial), don Enrique Linés Nogueras (Matemáticas).

Secretario, (Sección Industrial), Vacante.

Director, (Sección de Artes y Oficios), don Ruperto Gómez de Segura (Dibujo lineal).

Secretario, (Sección de Artes y Oficios), Vacante.

CARPINTERÍA MECÁNICA
Y APEROS DE LABRANZA

Hijos de _____
MIGUEL RODRÍGUEZ

Marqués de San Nicolás, 90

LOGROÑO



ESPECIALIDAD EN TRILLOS DE SIERRA
Y SIERRA Y PIEDRA, YUGOS, HORCAS,
PALAS, HORCONES, RASTROS Y TODA
CLASE DE ÚTILES PARA EL CAMPO.

Habilitado, don Gregorio Ochoa y Martínez-Calle, Profesor Ayudante de Ciencias físico-químicas.

Profesores numerarios, don Rafael Gutiérrez de León, de Modelado y Vaciado (Sección de Artes y Oficios).

Don Félix Apraiz Arias, de Magnetismo y Electricidad (Sección Industrial).

Don Nazario de Bustinduy y Bolinaga, de Mecánica (Sección Industrial).

Don Gerardo Olazábal Lacalle, de Francés (Sección Industrial).

Don Ricardo Vinós y Santos, de Matemáticas (Sección Industrial).

Don Francisco Alonso Viso, de Dibujo (Sección de Artes y Oficios).

Profesores A. numerarios; don Pascual Isla García, de Dibujo artístico (Sección de Artes y Oficios).

Don Marcelino Sáez-Benito, de Francés (Sección Industrial).

Don Quirino Ruíz de Cenzano, de Modelado y Vaciado (Sección de Artes y Oficios).

Don Florencio Martínez del Pueyo, de Matemáticas (Sección de Artes y Oficios).

Don Onofre Gregorio Mendiola, de Ciencias (Sección Industrial).

Maestro de taller mecánico (vacante).

Maestro de taller de carpintería, don Benito Rivas Jiménez.

DROGUERÍA MODERNA

DE

ALEJO MARTÍNEZ

INDUSTRIAL Y MEDICINAL

POR SU IMPORTANCIA Y SERIEDAD ES PREFERIDA
POR TODAS LAS CLASES SOCIALES

SAN BLAS, 7

LOGROÑO

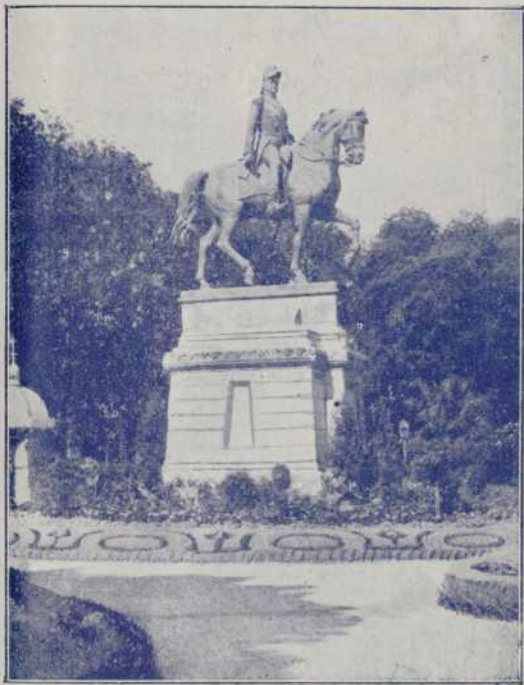

ESTATUA DE ESPARTERO

Ayudante de taller mecánico, don Angel Cenzano Uceró.

Profesores ayudantes, don Vidal Ruiz del Río (Sección de Artes y Oficios).

Don José María Copperi (Sección Industrial).

Escuela Normal de Maestras.

Está instalada en la calle de Rodríguez Paterna, frente a la Diputación.

Directora, doña Julia Lacorte, Profesora numeraria de Geografía.

Secretaria, doña Josefa Martínez, Profesora A. numeraria de la Sección de Letras.

Profesoras numerarias, doña Fidela Martín, de Matemáticas.

Doña María Aybar, de Labores.

Doña Victoria García, de Ciencias físicas y naturales.

Doña Concepción Majano, de Pedagogía.

Doña María Cebrián, de Lengua y Literatura castellanas.

Profesoras A. numerarias, doña Felisa Vidaurreta, de Pedagogía.

Doña Leandra Fernández, de Labores.

Doña Sofía Martín, de la Sección de Ciencias.

Profesora especial, doña María Clavijo, de Música.

Profesores ayudantes, don Marcelino Sáez-Benito, de Francés.

Fábrica de Sillas y Camas

Construcción de Muebles

SOLICITEN CATÁLOGO GENERAL

Exportación a provincias

DIONISIO
NAVAJAS

RUAVIEJA, 65 - LOGROÑO

Doña María Lourdes Millán, de la Sección de Letras.

Doña Encarnación Esteban, de Pedagogía.

Doña África Cortel Brualla, de Labores Auxiliarias de Administración, doña Asunción García.

Escuela práctica Graduada de niñas.

Aneja a la Normal de Maestras:

Maestra-Directora, doña Juana Madroñero.

Maestras de Sección, doña Inocencia García, doña Asunción Ascarza, doña Elvira Brualla, doña Pilar Montero, doña Ángela Segura y doña Antonina Palenzuela.

Escuela Normal de Maestros.

Creada por primera vez en 1842; fué restablecida por Real Decreto de 14 de octubre de 1910 y reformado su plan de estudios en 30 de agosto de 1914.

Está situada en unas de las plantas bajas del edificio destinado a Instituto, Duquesa de la Victoria, núm. 1.

Director, Ilmo. Sr. D. Leopoldo Elías y Martínez. Profesor numerario de Lengua y Literatura castellanas.



“LA ALEGRÍA”

Eusebio Martínez

VINOS Y LICORES.

Especialidad en sidra natural a granel y embotellada

Juan Lobo, 10

LOGROÑO

Secretario, don Luis F. Pancorbo y Martínez, Profesor A. numerario de Pedagogía.

Bibliotecarios, don Gabino Fernández y Quintano, Profesor numerario de Geografía y don Pablo M. de Salinas, Profesor numerario de Pedagogía.

Profesores numerarios: don Eudoro Casas y Arriola, de Historia; don Jesús Gómez San Martín, de Matemáticas; don Francisco Sanz Martín, de Ciencias físicas y naturales.

Profesores A. numerarios: don Felipe García Córdoba, de la Sección de Ciencias y don Gerardo Olazábal y Lacalle, de la Sección de Letras.

Profesores especiales, don Fermín Irigaray de Bermejo, de Música; don Nicolás de Benito y Alonso, de Francés (da la enseñanza en las dos Escuelas Normales); Profesores Ayudantes, don Marcel V. Fourvel, de Francés; don Félix Berger Ochoa, de la Sección de Letras; don Paulino Masip y Roca, de la Sección de Pedagogía; don Gregorio Fernández, de Música.

Escuela práctica graduada de niños.

Aneja a la Normal de Maestros:

Maestro-Director, don Juan Cañizares y Beltrán.

EL CARABANCHEL
FRUCTUOSO -
- MARTINEZ

CAFE INMEJORABLE

Licores, Refrescos,
Vinos y Vermouth.

Se sirven con esmero y economía
comidas y meriendas de encargo,

Magnífica y amplia huerta
para bodas, banquetes, etc.

San Blas, 6-LOGROÑO

Maestros de Sección: don Victorino González y Moral, don Juan Sánchez Hernández, don Jesús las Heras y Miguel, don Bonifacio Pascual y Ueberuaga, don Francisco Santiago Milla y Plaza y don Juan Montalvo Sanz.

Escuelas nacionales.

Maestros unitarios: don Felipe Cacho, don Rafael Delgado y don Delfin Sáenz de Tejada.

Asilo provincial: don Enrique de Benito. Maestras unitarias, doña Francisca Escartin, doña Fermina García de Medrano, doña Bernardina Cabezón y doña Angeles Serrano.

Párvulos: doña María García de Medrano. Escuela de Patronato, Fundación de doña Rosa Corona: Maestro, (vacante).

Escuela Municipal unitaria: Maestro, don Melitón Jiménez y Castro.

Inspectores de 1.^a enseñanza.

Jefe, don Rodolfo Jiménez Zuazo,—Inspector de la 2.^a zona, don Pablo Otero.

Inspectora, doña Manuela García Luquero.

Junta Provincial de 1.^a Enseñanza.

Celebra sus reuniones en el Gobierno



ENCARGUE
sus trabajos
a la CASA

B E R G E R



y tiene
asegurado el
buen resultado.

Civil.—Presidente, Ilmo. Sr. Gobernador Civil; Vicepresidente, el señor Director del Instituto.

Sección administrativa de 1.^a enseñanza. Jefe, don Camilo Aspiazu.

Junta local de 1.^a Enseñanza.

Celebra sus reuniones en el Ayuntamiento.—Presidente, el señor Alcalde; Secretario, don Federico Sabrás Gurrea.

Audiencia provincial.

Se halla situada en la calle del mismo nombre, en el edificio de la Alhóndiga.

Presidente, don Mariano Cuesta Carrión; Fiscal, don Fernando Valverde y Cans; Magistrados, don Francisco Navarro y Velázquez de Castro y don Jaime Martínez Villar; Teniente-Fiscal, don Pedro Alcántara; Magistrados suplentes, don José Antonio Polanco y don Luis García del Moral; Abogado Fiscal sustituto, don Primo de la Riva; Secretario, don Ignacio Sáenz de Tejada; Oficiales de Sala, don Matías Ibúzquiza y don Felipe Varea.

Abogados en ejercicio.

Excmo. señor don Miguel Salvador, Mercado 45; don Alfredo Muñoz, Bretón de los Herreros 19; don Antonio Gutiérrez,



PIENSOS

HARINILLAS,
SALVADOS Y
REPASOS DE
TODAS CLASES.

**Francisco
González**

FRUTAS Y
HORTALIZAS.

COMESTIBLES

IMPRENTA, 9
LOGROÑO

Muro del Carmen 10; don Agustin Reboiro, Muro de la Mata, 10; don Honorio Garaizábal, Vara de Rey, 11; don José Antonio Polanco, Mercado, 138; don Daniel Menchaca, Carmelitas, 4; don Francisco Loma, Espartero, 6; don Atilano Arizmendi, en Calahorra; don Luis Moroy, Bretón de los Herreros, 32; don Jesús Ruiz del Río, Mercado, 64; don Luciano M. Mendi, Muro de la Mata, 9; don Luis Heredia Gil, Vara de Rey, 12; don Mariano Cañada Nadal, Miguel Villanueva, 3; don Angel Apellániz Brieba, Espartero, 8; don Alfonso Mato, Bretón de los Herreros, 5; don Luis García del Moral, Salmerón, 1; don Félix Macua, Vara de Rey, 41, y don Domingo Martínez.

Procuradores.

Don Victor Abeytua, 11 de Junio, 18; don Luis Vidal, Salmerón, 9; don Atilano Muro, Muro del Carmen, 4; don Ramón Vidaurreta, Bretón de los Herreros, 4; don Domingo Apellániz, General Zurbano, 20; don Joaquín Ortoneda, Marqués de Vallejo, 6; don Francisco Lor, San Blas, 5; don Rufino Peche, Zurbano, 4; don Florencio Ballugera, Bretón de los Herreros; don José Peche Sandoval, Bretón de los Herreros, 1.

LA INDUSTRIAL LOGROÑESA

FUNDICIÓN DE HIERRO Y
TODA CLASE DE METALES

José OCHANDIANO

SE HACE TODA CLASE
DE ALEACIONES

Presupuestos
gratis.

TRABAJOS SOBRE
MODELO Y DISEÑO

Camino San Adrián

LOGROÑO

Juzgados.

Los Juzgados de 1.^a instancia y municipal están situados en la calle de San Agustín, en el antiguo palacio del general Espartero.

Juez de 1.^a Instancia, don José Usera Rodríguez; Secretario, don Jesús Alfeirán; Oficial Habilitado civil, don Angel F. Villamar; Oficial Habilitado criminal, don Amós Arizmendi Fernández.

Juez municipal, don José María las Heras; Fiscal, don Marcelino Sáenz Benito; Secretario, don Santiago Martínez; Alguacil, don Fermín Rodríguez.

Notarios.

Don Enrique Mora y Arenas y don Dionisio de Benito Izquierdo.

Notario eclesiástico.

Don Pedro Martínez.

Prisiones.

En la actualidad ocupan dos salas en el Hospital civil.

En breve se inaugurará el magnífico edificio destinado a este objeto, detrás de la Beneficencia junto a la vía del ferrocarril.

Director, don Pascual Sauras Encontra; Sub-director accidental, don Antonio

Joyería Relojería Platería

E. Orive García

JOYAS DE PLATINO
Y PIEDRAS FINAS.

PERLAS "CEYLÁN"

- ÚNICO DEPÓSITO DE VENTA.
- COLLARES DESDE 10 CUENTAS.
- LA MÁS PERFECTA IMITACIÓN.

Mercado, 41 - LOGROÑO

- Almacén de Vinos y Licores -

Especialidad

"Anís del Castillo,"

Víctor Oñate

Vara de Rey, 19. - LOGROÑO

Heras Vélez; Oficiales, don Angel Llorente, don Sebastián de la Cal, don Santiago Martínez, don Doroteo Ortiz y don Pedro Ibarra.

Estadística.

Las oficinas de trabajos estadísticos de la provincia están instaladas en la casa núm. 3, 2.º, de la calle del Marqués de Murrieta. — Jefe, don Heraclio García Pordomingo.

Electores del nuevo Censo Electoral.

Logroño—Capital; Varones, 5.363; Hembras, 2.729; Total, 8.092.

Electores de toda la provincia.

Varones, 45.463; Hembras, 13.976; Total, 59.439.

Contribuciones.

Las oficinas de la Recaudación de Contribuciones de la capital están instaladas en la calle del 11 de Junio, 7, 1.º—Recaudador, don Saturnino Ruiz Aduna.

Cédulas personales.

Se hallan a cargo del Ayuntamiento y tienen las oficinas en el piso 1.º del mismo edificio.

Valor de las cédulas.—De clase especial,

- GRAN SURTIDO EN CAMISAS -
PARA SEÑORAS, CORSÉS, ENA-
GUAS, CORBATAS Y PAÑUELOS.

EL SIGLO XX

TEJIDOS Y CONFECCIONES

ANTONIO GONZALO

Portales, 56. LOGROÑO

LA CASA QUE MÁS BARATO VENDE
LA CAMISERÍA FINA

ROPA BLANCA DE TODA CLASE
PARA CABALLEROS Y NIÑOS.
- CAMISAS A LA MEDIDA. -

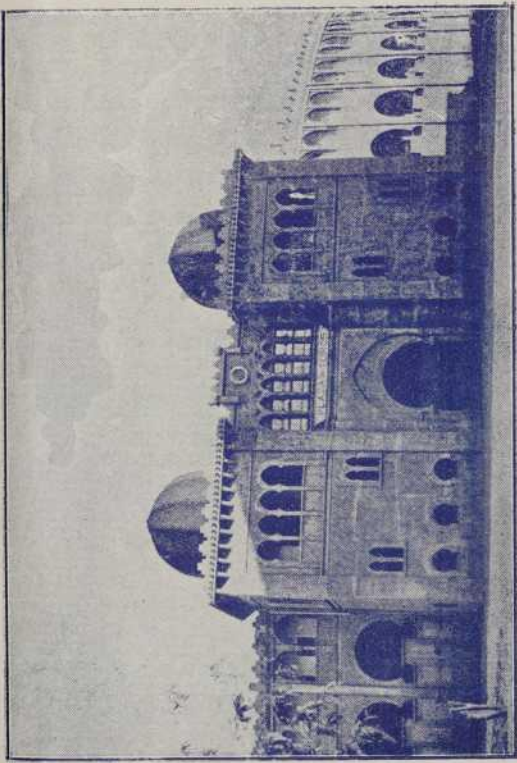

468 pesetas; primera clase, 234; segunda, 175'30; tercera, 117; cuarta, 58'50; quinta, 46'80; sexta, 32'10; séptima, 23'40; octava, 11'70; novena, 5'85; décima, 2'34; undécima, 1'17.—Para cónyuges. Especial, 117; de primera, 58'50; de segunda, 43'88; de tercera, 29'75; de cuarta, 14'62.

Colegio médico.

Está instalado en la calle Bretón de los Herreros, 13, pral.

Junta de Gobierno provincial.—Presidente, don Alejandro Madurga (Titular de Logroño); Vicepresidente, don Amadeo Sánchez (Titular de Fuenmayor); Tesorero, don Santos Martínez (Logroño); Contador, don Sebastián Negueruela (Titular de Albelda de Iregua); Secretario, don Emilio Casas Arriola (Logroño); Vocales, por Alfaro, don Leopoldo Llorente (Alfaro); por Arnedo, don Justo Imaz (Arnedo); por Calahorra, don Amador García Miguel (Calahorra); por Cervera del Río Alhama, don Pablo Jiménez Litago, (Cervera); por Haro, don José Burriosa, (Ollauri); por Logroño (Capital), don Julio Yangüela (Logroño); por Logroño (Rural), don Manuel Navarro (Alberite); por Nájera, don Benjamín Dulanto (Alesanco); por Santo Domingo de la Calzada, don Zacarías Santa María (Torman-

MUEBLES SANTANA

CONSTRUCCIÓN ESMERADA

DE

CAMAS, SILLAS Y MUEBLES DE TODAS CLASES

EXPORTACIÓN A PROVINCIAS

Calle de la Brava, número 13-LOGROÑO

tos); por Torrecilla de Cameros, don Lucas Abad (Nieva de Cameros).

Farmacéuticos.

Don Benito Ortiz de Lanzagorta, don E. Astarloa, don José Ruiz y Prados, don Enrique Ruiz de Oña, don Roberto Abad, don Eulalio Eraso, don Ciriaco Perucha, don Saturnino Martínez, don Anselmo Villarreal, don José L. de Araujo, don Buenaventura Serrano y don Horacio S. Marcotegui.

Practicantes.

Don Rufo Montemayor, don Manuel Martínez, don Isidoro Inda, don Perfecto de Carlos, don Gonzalo Pérez, don Emilio Alvarez, don Pedro Balmaseda, don J. Lejárcegui, don Clemente Sáenz, don Robustiano Sicilia, don Gordiano Ortega, don Segundo Santo Tomás, don Ignacio Morales, don Jorge Reinares, don Domingo Melo, don Manuel Ruiz, don Francisco Ayúcar, don Francisco Herce, don Rafael Vinué, don Rafael Ascacibar, don Feliciano López, don Mariano de Carlos, don Eduardo Azofra, don David Ruiz, don Vicente Díaz y Señorita Trinidad Murci.

O C A

Transportes al Ferrocarril

- AVENIDA DE COLÓN -
FRENTE A LA PLAZA DE TOROS.

LOGROÑO

SERRERÍA MECÁNICA

Alfonso Férez

PRONTITUD Y ECONOMÍA
EN LOS ENCARGOS

Trinidad, 3.

LOGROÑO

Oculistas.

Don Ramón Castroviejo y don Santiago Enciso Briñas.

Dentistas.

Don Basilio Gurrea, don Eusebio González, Sr. Sáenz Badillos, don Canuto Gil Díez, don Abdón Rodríguez Bustos y don Augusto Colis.

Veterinarios.

Don Esteban Pastor, don Pablo Olalla y don Mario Bernedo.

Cámara de comercio e Industria.

Está situada en la calle de Miguel Villanueva, núm. 10.

Presidente, don Felipe Martínez Zaporta; Vice-presidente, don Probo Ramírez; Tesorero, don Eleuterio Martínez Marqués; Contador, don José Cerdá Rodés; Vocales, don Fermín Maguregui, don Teófilo Miguel, don Antonio Larios, don Manuel Alboreca, don Felipe Romero Lázaro, don Manuel Barrio, don Daniel Fernández, don Felipe Martínez Sáenz, don Esteban Ayala, don Jaime Masip, don Saturnino García, don Luis Navas, don Miguel Marín y Marín, don José Fernán-

= *Fumistería* =

Valerio



*Especialidad en
cocinas y estufas para
serrín, carbón y leña.*

*Últimos
modelos reformados*

*Solicítense Catálogos
y veanse en la Exposición y
en los talleres.*

Marqués de San Nicolás, 67

= = *Logroño* = =

dez Ollero, don Pelayo Díaz, don Jacinto Garrigosa Cenicerros.

Vocales cooperadores, don Enrique Ugalde, de Haro; don Pedro de la Torre, de Alfaro; don Evaristo Pérez-Iñigo, de Logroño; don Francisco Marrodán, de Logroño.

Secretario General, don Francisco Loma Osorio.

Feria de ganados.

Está situada junto al Hospital civil. Existen diecisiete cuadras en buenas condiciones, que están valuadas en 50.000 pesetas. Se celebran ferias en febrero y fiestas de San Bernabé y San Mateo.

Reformas sociales.

Inspector provincial del trabajo, don Cayetano Melguizo.

Asociación de propietarios de fincas urbanas.

Tiene sus oficinas, Bretón de los Herberos, 2, 1.º

Caridad logroñesa.

Presidente, el Alcalde de la capital; Oficial del Negociado, don Wenceslao Tamayo. Está subvencionada por el Ayuntamiento.

MEDIAS GRAN NOVEDAD
EN HILO Y SEDA TODOS COLORES



≡ Casa Sáenz
y Piudo ≡≡≡



Artículos de viaje,
Batería de cocina,
Loza y Cristal,
Artículos para regalo.

LA CASA QUE MÁS
BARATO VENDE.



Hermanos Moroy, 13--LOGROÑO

**EL MEJOR
VERMOUTH
CINZANO**

TORINO

Pedido en todas partes

Cantina Escolar.

Está instalada en la escuela de párvulos, donde se les sirve los días de clase una buena comida a unos 100 niños de ambos sexos de los más necesitados de las escuelas municipales.

Directora, doña Juana Madroñero.

Cocina económica.

Está instalada en la calle de Rodríguez Paterna. Para su sostenimiento, se pagan las cuotas voluntarias que se estimen convenientes.

Círculos.

Logroñés — Situado en la calle de la Duquesa de la Victoria, junto a Beti-Jai.

Ateneo Riojano.—Hermanos Moroy, número, 4. (Domicilio provisional).

Amistad.—Mercado, 62.

Gran Casino.—Miguel Villanueva, 1.

Círculo Liberal Democrático.—Mercado, 64.

Círculo Tradicionalista. — Marqués de San Nicolás.

Círculo Republicano.—San Blas, 4.

Círculo independiente.—Mercado, 16.

La Gran Ciudad de Londres

TEJIDOS Y NOVEDADES

Antonio Garrigosa
y Borrell

Portales, 28 y San Blas, 4

- LOGROÑO -

Amabilidad, Baratura y Buen Gusto

Gran Almacén para
la venta al por mayor

Tirso Rodríguez, 5

- y Audiencia, 3 -

Pañería y Sastrería

SAGASTA, 13

- Círculo Católico.*—San Bartolomé, 1.
Sociedad de Chofers.—Marqués de Vallejo, 11, 1.º
Sociedad de cazadores.—San Blas, 6.

Banco de España.

En las calles de 11 de Junio y Siervas de Jesús, está instalada la Sucursal del Banco de España.

Director, don Salvador Llamas Bustamante; Interventor, don Antonio Abejar; Cajero, don José Joaquín Bretón; Secretario, don Antonio Estefanía.

Banco Hispano Americano.

Calle del Mercado.

Banco Riojano.

Muro de la Mata, 3.

Banca Hijos de Ulargui.

Bretón de los Herreros, 11.

Banca Herrero Riva y C.ª

Bretón de los Herreros, 1, planta baja.

Corredores de comercio.

Don Juan Palacios, don Eduardo Larrea, don Mariano Ramírez y don Saturnino García.

TINTORERÍA
MODERNA BARCELONESA

Cristóbal Gil

ESPECIALIDAD EN LA LIMPIEZA
DE VESTIDOS PARA SEÑORA Y
TRAJES PARA CABALLERO.

SE TIÑE EN TODA CLASE DE COLORES.

:--: Lutos en 24 horas :--:

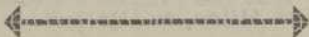

Plaza del Mercado, núm. 34

(Junto a la iglesia de la Redonda)

Talleres: LA FLORIDA

LOGROÑO

Granja agrícola.

Está situada en la carretera de Vitoria. Mide 101 fanegas de tierra. Ingeniero-Jefe, don Francisco Sánchez Herrero.

Cruz Roja.

Está instalada esta institución, en la calle del Mercado, en el edificio titulado «Laboratorio Municipal».—Hay dos secciones de camilleros, con sus correspondientes médicos, practicantes, capellanes, etc. Esta entidad ha introducido importantes reformas, contando con banda de cornetas y tambores.

En el mismo local tienen los camilleros una sociedad de socorro a enfermos. También existe una asociación de damas enfermeras en esta importante institución.

Loterías.

Las administraciones de Logroño son las siguientes: Núm. 1, don Rafael Elvira, Portales, 92; núm. 2, Viuda de don Demetrio Díaz, Sagasta, 1; núm. 3, Viuda de Izarduy, Mercado, 37.

Asociación de la Prensa.

Domicilio provisional; Ateneo Riojano. Comité Ejecutivo; Presidente, don Luis

HOJALATERO

- NICOLÁS NÁJERA -

(PERÉ)

Plaza de San Bernabé, 30. - LOGROÑO

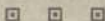

PRONTITUD Y ECONOMÍA EN TODOS CUANTOS TRABAJOS SE LE ENCOMIENDEN.

COMESTIBLES

- BALBINA REVILLA -

Marqués de San Nicolás, 75.-LOGROÑO

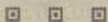

ESPECIALIDAD EN CHORIZOS Y JAMONES,
BACALAO Y LEGUMBRES
DE TODAS CLASES.

Vidal Hernández; Tesorero - Contador, don Miguel G. Carrere; Secretario, don Luis F. Pancorbo y Martínez.

Periódicos.

Los que se publican en la localidad son los siguientes:

«La Rioja» diario independiente; «Boletín Oficial», editado en la imprenta provincial; «Diario de la Rioja», independiente; «Heraldo de la Rioja», diario de información de la tarde; «Educación Popular», semanario del Magisterio; «La Medicina en Rioja», mensual; «Boletín del Colegio de Farmacéuticos», mensual.

AYUNTAMIENTO.

El Palacio Consistorial, se halla situado en la calle del Mercado, donde tiene su fachada principal. El edificio está valuado en 100.000 pesetas.

Comisión permanente:

Alcalde, don Antonio Tomás Hernández, 1.^{er} Teniente Alcalde, don Daniel Trevijano; 2.^o ídem, don Domingo Terroba; 3.^o ídem, don Eusebio González; 4.^o ídem, don Hilario Martínez de Ballesteros; 5.^o ídem, don Esteban Ayala.

Secretario de la Alcaldía, don Cayetano Melguizo Celorrio.

RASSOL



Es el verdadero específico de la Medicina Veterinaria para el tratamiento eficaz de las **enfermedades de los cascos**, como **grietas, cuartos o razas en los vidriosos y quebradizos**, y como higiénico para asegurar su sanidad. Obra regularizando las funciones orgánicas del tejido córneo, acelerando su crecimiento y restableciendo la segregación de la materia que, a modo de lubricante, le da su natural elasticidad, circunstancia apreciadísima para emplear el **RASSOL** ventajosísimamente en sustitución del antiguo y antihigiénico engrasado, dándole al mismo tiempo un efecto de elegancia, muy estimado, en los caballos de lujo.

DE VENTA

E. RUIZ DE OÑA

Almacén de Droguería al por mayor y Farmacia completamente surtida de medicamentos y productos modernos.

San Blas, 9—Logroño

Secretaría.—Secretario, don Federico Sabrás; Oficial primero, don Wenceslao Tamayo.

Contaduría.—Contador, don Gregorio Ochoa; oficial primero, don Melitón Aréjula.

Arbitrios e impuestos.—Oficial, don Alfredo Ruiz Olalde.

Depositaria.—Depositario, don Práxedes Toledo.

Servicios municipales.—Jefe de la Guardia municipal, Celadores nocturnos y de Consumos, don Atilano Muro Rivas; Jardinero, don Celedonio Zubizarreta; Jefe de guardas de campo, don Hilario García; Voz pública, don Pedro Rosáenz; Jefe de la limpieza pública, don Gregorio Montón; Fontanero, don Amaranto Ruiz.

Mercados.—Fiel de la plaza de Abastos, don Paulino Castilla.

Laboratorio.—Director, don José María Mato Fernández; Ayudante, don Víctor Manuel Lorza; Veterinario, don Pablo Olalla.

Matadero.—Está situado al otro lado del Ebro, entre los puentes de hierro y piedra; Administrador jefe, don José María Castillo; Inspectores facultativos, don Esteban Pastor y don Pablo Olalla.

ALMACÉN DE VINOS
DE COSECHERO



RICARDO S. HIERRO

CORERA (Rioja)

TINTOS Y CLARETES

SERVICIO A DOMICILIO

Herrerías, 57 - LOGROÑO

El edificio está valuado en 190.00 pesetas.

Obras.—Sobrestante, don Alejandro Miguel Villa.

Médicos titulares.—Don Ricardo Vallejo, don José Estefanía, don Cayetano Melguizo, don Alejandro Madurga y don Antonio Gutiérrez.

De enfermedades de los ojos, don Ramón Castroviejo.

Practicantes.—Don Isidoro Inda, don Gonzalo Pérez, don Clemente Sáenz y don Rafael Ascacibar.

Gota de Leche.—Está instalada en la planta baja del Laboratorio; Médico-Director, don Alejandro Madurga; Farmacéutico, don Ciriaco Perucha.

Este edificio, donde se hallan varias dependencias municipales, está valuado en 100.000 pesetas.

Desinfección.—Está instalada en el Laboratorio; Jefe, don Benito O. de Lanza-gorta.

Monte de Piedad.—Se halla situado en la plaza de San Agustín, en la antigua casa de Espartero; Administrador, don Cayo Rueda; Interventor, don Melitón Aréjula.

Alhóndiga.—Está situada en la calle de la Audiencia, esquina a la de Salmerón.

EL PEOR de los anisados

es el

INFERNAL

Lo reconocen así
desde el Monarca al Obrero

EBANISTERÍA GENERAL

Eustasio Pérez

Carmelitas, 17. 1.º LOGROÑO

COMEDORES, SALAS, DORMITORIOS,
VITRINAS, SILLERÍAS, ESCRITORIOS,
MACETEROS, TAPICERÍA.

SE CONSTRUYE TODA CLASE DE MUEBLES
DE LUJO Y ECONÓMICOS.

El edificio está valuado en 52.000 pesetas.

Depósitos Administrativos.--Están situados junto a Factorías militares. El edificio costó 100.000 pesetas.

Cementerio.— Capellán, don Santiago Pérez.

Delegación de Hacienda.

Está instalada en la calle del Mercado, núm. 16, donde estuvo el Círculo Logroñés.

Delegado de Hacienda, don Alejandro Fons de Mendoza, Jefe de Administración de 3.^a clase.

Don Mariano Cañada, Jefe de Administración de 3.^a clase, Abogado del Estado.

Don José María Zabía, Jefe de Negociado de 2.^a clase, abogado del Estado.

Don José Gómez Pineda, Jefe de Negociado de 1.^a clase, Interventor de Hacienda.

Don Nicanor Herrero Garcia, Jefe de Negociado de 2.^a clase, Administrador de Rentas Públicas.

Don Juan Polo Ortigosa, Jefe de Negociado de 2.^a clase.

Don Luis Isla, Jefe de Negociado de 2.^a clase.

Don Moisés Fernández, Jefe de Negociado de 3.^a clase, Inspector de Hacienda.

Don Francisco Arenzana, Jefe de Negociado de 3.^a clase.

Hojalateria

y Fontanería

LA MODERNA

Instalaciones en tubería
de hierro y plomo para
agua, vapor y gas.

Cubiertas en zinc, plomo
y pizarra.

Conducciones de agua.

Reparaciones en toda
clase de contadores
de agua.

ÚNICA CASA QUE DISPONE DE
PIEZAS DE RECAMBIO PARA EL
sistema "TAVIRA"

San Bartolomé, 8-LOGROÑO

Habilitados de clases pasivas.

Don Perfecto Conde y don Víctor Abeytua.

Registrador de la propiedad.

Don Alfonso Torres.

Junta Provincial de Beneficencia Particular.

Despacho, en el Gobierno civil. Horas de oficina, de once a una.

Presidente, el señor Gobernador civil.

Vicepresidente, don Roque Cillero.

Vocales (natos), don Mariano Cañada (Abogado del Estado) y don Alfonso Torres (Registrador de la Propiedad).

Vocales (electivos), don Luis Díez del Corral, don José María de las Heras, don Tomás Monzoncillo, don Calixto Teréx, don Antonio G. de Bárcena, don Eugenio Fernández Camino, don Pío Segundo Morga, don Fermín Alamo Ferrer, don José Pérez Quintana y don José Cerdá Rodés.

Secretario, don Dionisio Leandro Sáenz.

Registro fiscal.

Está instalado en la calle de Bretón de los Herreros, núm. 44, entresuelo. Arquitecto Jefe, don José Ramón de la Sierra.

L' UNION

COMPañÍA DE SEGUROS

FUNDADA EN 1828

Incendios, Robo, Accidentes, Responsabilidad Civil.

SUBDIRECTOR

ATILANO MURO RIVAS

PROCURADOR

Muro del Carmen, 4, 1.º — LOGROÑO

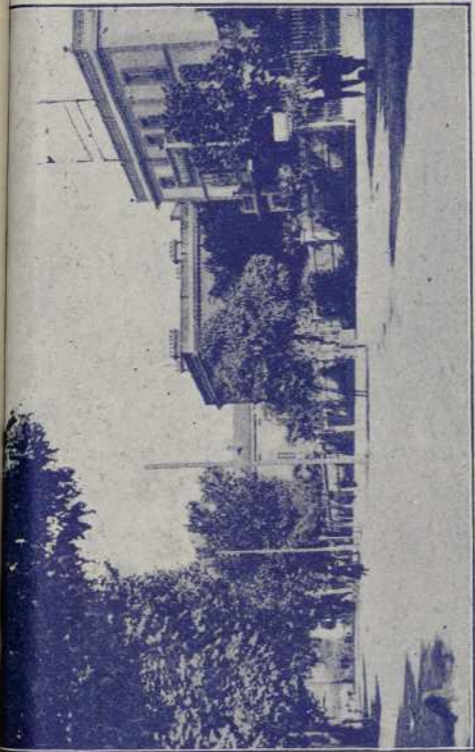

CALLE DE VARA DE REY

LINEAS DE AUTOMOVILES.

Empresa La Estellesa.—Tiene la administración en la calle del Mercado, número 65.—Salidas de Logroño a Pamplona a las cinco menos cuarto de la mañana, dos menos cuarto y dos de la tarde.

Llegadas a Logroño, a las diez y diez y media de la mañana y siete de la tarde. Recorre los pueblos de Viana, El Poyo, Torres, Sansol, Los-Arcos, Urbiola, Azqueta, Irache-Ayegui; Estella, Villatuerta, Lorca, Ciranqui, Mañeru, Puente la Reina, Obanos, Legarda, Astrain, Cizur y Pamplona.

Empresa Ramirez de Arellano.—De Logroño a Entrena. Los días de mercado y festivos hace un viaje a la una de la tarde a Navarrete y regresa a las tres y media.

Tiene la administración en el Café de Hijelmo.

Salida de Logroño a las seis de la tarde; regreso a las nueve y media de la mañana.

Empresa Simeón Murga.—De Logroño a Santo Domingo.

Recorre los pueblos de Navarrete, Sotés, Ventosa, Alesón, Tricio, Nájera, Azofra, Hormilla, Hervías, Bañares y Santo Domingo.

La administración, en el Café Hijelmo.

TALLER MECANICO DE CARPINTERIA

VICENTE ZAPATA

SE CONSTRUYE CON PRONTITUD
Y ESMERO TODOS CUANTOS
TRABAJOS SE LE ENCOMIENDEN
CONCERNIENTES AL RAMO

Muro de Carmelitas, 2 -:- LOGROÑO

LA HIGIÉNICA

*Almacén de compra-venta
de toda clase de trapos,
astas y metales*

DE J. BERCEO

Avenida de Colón - Junto a la Plaza de Toros

Dirigir la correspondencia a mi apoderado

D. RAMÓN SÁENZ

Salida a las cuatro y media; regreso a las nueve y media de la mañana.

Empresa Unión Juberana.—Recorre los pueblos de Alberite, Villamediana, Muriello, Ventas, Lagunilla y Juberá.

Administración en el Café Hielmo.

Salida a las cinco de la tarde; regreso a las nueve y media de la mañana.

La Hispano Arnedana.—Tiene la administración en el Café Habana.

Recorre el trayecto de Logroño, Arnedo, Munilla y Enciso.

Salida de Logroño a las cuatro de la tarde y el regreso a las diez de la mañana.

La Hispano Camerana.—Tiene la administración en el Café Habana.

Recorre el trayecto de Torrecilla, Villanueva, Ortigosa y Villoslada.

Salida de Logroño a las cuatro de la tarde; regreso a las nueve y media de la mañana.

La Protectora Navarra.—De Logroño a Pamplona, recorre todos los pueblos del trayecto.—Administración en el Café Suizo.

Salida de Logroño, a las dos y media de la tarde; regreso a las diez de la mañana.

Protectora del Valle de Ocón.—Administración en el Café Suizo. Recorre los pueblos del trayecto.

TORREALBA

Y

BEZARES

(S. EN C.)

DUQUESA de la VICTORIA
Letras, V. F.-LOGROÑO

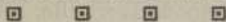

TELÉFONO, 138



APARTADO de CORREOS,
número 32

Almacén

y Manufacturas

de papel



Fábricas

de Bolsas y

Cajas de Cartón



Imprenta



DEPÓSITO DE PAPEL

EN TOLOSA (GUIPÚZCOA)

PLAZA DE LA JUSTICIA, 4

Salida de Logroño a las cinco de la tarde; regreso a las nueve y media de la mañana.

La Numantina.—Administración, en el Café Suizo.

De Logroño a Soria Recorre el trayecto por Arnedo y Yangüas.

Salida de Logroño a las diez de la mañana; regreso a las cinco de la tarde.

Luis Moral y Compañía.—De Logroño a Santo Domingo.

Administración en el Café Suizo. Recorre los pueblos de Fuenmayor, Cenicero, Uruñuela, Nájera, Hervías, Bañares y Santo Domingo.

Salida de Logroño a las tres de la tarde; regreso a las nueve y media de la mañana.

La Protectora Riojana.—Tiene la administración en el Café Comercio

Salida de Logroño a las tres de la tarde; regreso a las diez de la mañana.

Recorre los pueblos de Navarrete, Ventosa, Alesón, Nájera, Carmen, Baños, Bobadilla, Venta de Linos, Anguiano, Hormilla, Azofra, Alesanco, Villar, Berceo y San Millán.

La Hispano Riojana.—Tiene la administración en el Café Suizo.

Salida de Logroño a las tres y tres y me-

MÚSICA PIANOS

**Instrumentos para
Bandas y Orquestas**

PIANOS DE ALQUILER - MANUBRIOS

Gramófonos y Discos

Guitarras :: Bandurrias :: Acordeones

ACCESORIOS DE TODAS CLASES.

CASA ERVITI

MERCADO, 14 (Portales)

Teléfono 238.-LOGROÑO

dia de la tarde; regreso a las diez de la mañana.

Recorre esta línea los pueblos de Navarrete, Sotés, Ventosa, Alesón, Nájera, Tricio, El Carmen, Cárdenas, Badarán, San Millán, Mahave, Baños, Bobadilla, Venta de Linos, Anguiano, Hospital, Brieba, Viniegra, Mansilla, Villavelayo y Canales.

La Protectora Camerana.—Tiene la administración en el Café Suizo.

Salida de Logroño a las cuatro y cuatro y media de la tarde; regreso a las diez de la mañana.

Un auto recorre los pueblos de Villamediana, Ribafrecha, Leza, Trevijano, Soto, Terroba, San Román, Jalón, Cabezón y Laguna.

El otro auto recorre los pueblos de Lardero, Albelda, Nalda, Islallana, Castañares, Viguera, Panzares, Venta Patera, Nestares, Torrecilla, Nieva, Pradillo, Villanueva, Rasillo, Ortigosa, Villoslada y Montenegro.

Empresa de Valentin Ibáñez.—Tiene la administración en el Café Suizo.

Salida de Logroño a las tres de la tarde; regreso a las nueve y media de la mañana.

Recorre los pueblos de Alberite, Villamediana, Murillo, Ventas Blancas y Lagunilla.

PASTILLAS DE CAFÉ Y LECHE
Y ESPECIALES CON ALMENDRA

EL LOGROÑÉS

SILVESTRE GARCÍA

LOGROÑO



**MOSAICOS
HIDRAULICOS
BERGER**

SON LOS PREFERIDOS

2014 10 23 14:30:00

2014 10 23 14:30:00

Empresa Autos Blancos. Tiene la administración en el Café Suizo.

Salida de Logroño a las cuatro y media de la tarde; regreso a las diez de la mañana.

Recorre los pueblos de Varea, Agoncillo, Arrúbal, Venta de Rufino, Ausejo, El Villar, Pradejón, Calahorra, Tudelilla, Bergasa (empalme), Arnedo, Herce, Santa Eulalia, Arnedillo, Perolasco, Munilla y Enciso.

Salida a las nueve y media de la mañana, con igual servicio, excluyendo Pradejón y Calahorra.

Empresa José Rodríguez.—De Logroño a Viguera.—Tiene la administración en el Café Brillante.

Salida a las cinco y media de la tarde; regreso a las nueve y media de la mañana.

Empresa de Antonio Abadía.—De Logroño a Viana.—Tiene la administración en el Café Brillante.

Salida a las siete de la tarde; regreso a las nueve y media de la mañana.

Empresa Emilio Sorzano.—De Logroño a Nalda.—Tiene la administración en el Café Brillante.

Salida, a las cinco de la tarde; regreso a las nueve y media de la mañana.

Empresa Pedro Martínez.—De Logroño

Nemesio del Pozo

*Servicio de Transportes
para dentro y fuera
de la Capital.*

Marqués de San Nicolás, 133 -:- LOGROÑO

Esteban Pastor Galilea

CLÍNICA VETERINARIA
MAGNÍFICO LOCAL CONSTRUIDO
EXPRESAMENTE PARA
ESTE OBJETO

Junto al Puente de Piedra -:- LOGROÑO

Gonzalo Pérez

PRACTICANTE
*Única Casa en esta Capital
que vende sanguijuelas.*

Plaza de San Bernabé, 29 -:- LOGROÑO

a Viana.—Hace varios servicios diarios. Tiene la salida en el Café Suizo.

Exprés de Fuenmayor.—Hace varios servicios diarios. Tiene la salida en el Café Suizo.

Empresa Basilio Heredia y Juan Martínez.—De Logroño a Soria por Piqueras. Tiene la administración en el Café Suizo. Salida de Logroño a las diez de la mañana; regreso a las tres de la tarde.

Empresa Emilio López.—De Logroño a San Asensio.

Salida de Logroño a las cinco de la tarde; regreso a las nueve y media de la mañana.

Administración, Café Suizo.

Empresa Eduardo Lozano.—De Logroño a Albelda.—Sale de Logroño a las cinco de la tarde; regreso a las nueve y media de la mañana.

Administración, Café Suizo.

Empresa Mendizábal.—De Logroño a Oyón y Moreda.—Hace varios servicios. Administración, Café Habana.

Empresa Rafael Lozano.—De Logroño a Albelda.—Llegada a Logroño a las nueve y media de la mañana; salida a las cinco de la tarde.

Administración, Café del Comercio,

Clínicas Dentales

GURREA E HIJOS

**Muros de la Mata, 12 y del Carmen, 10
y Sagasta, 17. :-: LOGROÑO**

**ENFERMEDADES DE LA BOCA Y
DIENTES :-: CORRECCIÓN DE LAS
MALOCLUSIONES DENTARIAS.**

RAYOS X

Carpintería

S. Pérez y M. García

Vara de Rey, 39 - LOGROÑO

**PRONTITUD Y ECONOMÍA EN TODOS
LOS ENCARGOS QUE SE LES CONFÍEN
CONCERNIENTES AL RAMO.**

Durante los días de corridas en las fiestas de San Mateo, establecerán servicios especiales, después de los toros, casi todas las Empresas.

¡Comerciantes!

¡Industriales!

encargad
vuestros
trabajos
en la CASA

NUEVA
IMPRESA

Calle Hijos de Martín Zurbano

∴ LOGROÑO ∴



LA ALEMANA

Fábrica de Cerveza,
Gaseosas y Agua de Seltz

Regino

Fernández

Sucesor de

AGUSTÍN RIEHLE

Esta acreditada Casa dispone
de una magnífica y potente
máquina para la fabricación de

HIELO ARTIFICIAL

FERROCARRIL

TRENES QUE CIRCULAN POR LA ESTACIÓN
DE LOGROÑO.

Procedentes de Castejón.

	Llega	Sale
805.—Rápido.	8'47	8'54
821.—Correo.	11'45	11'52
831.—Mixto Exprés. . . .	4'33	4'53
881.—Mensajería.. . . .		21'15
885.—Mensajería.. . . .		17'03
890.—Mensajería; nace en Logroño.		13'43
1.807.—Mercancías; mue- re en Logroño.	0'15	

Procedentes de Miranda

806.—Rápido	11'10	11'17
822.—Correo	15'30	15'38
832.—Mixto Exprés. . . .	23'02	23'22
882.—Mensajería	5'36	6'01
884.—Mensajería; mue- re en Logroño.	10'18	

La Metalúrgica Logroñesa

CASA ELÍAS

FUNDICIÓN DE HIERRO.

AUTOMÓVILES.

FUNDICIÓN DE BRONCE

Y OTROS METALES.

TALLERES DE CONSTRUCCIÓN,

AJUSTE Y MECÁNICA.

TALLERES:

CALLE DE CABO NOVAL
(CARRETERA DE LAGUARDIA)

DESPACHO:

CARMELITAS, 14

LOGROÑO



CALLE BRETÓN DE LOS HERREROS

DEPENDENCIAS MILITARES.

Gobierno Militar. Está situado en la calle de Navarrete el Mudo, (junto a los Depósitos Administrativos).

General Gobernador militar, ^{ma}Excelentísimo Sr. D. Genaro Sanfeliz Villalta; Comandante de Estado Mayor, Secretario, don José Martínez Cajin; Ayudante de Campo, Comandante de Infantería, don Valentín Oleaga Tellería; Capitán Ayudante, don Joaquín Albar; Oficial 3.º de Oficinas Militares, auxiliar, don Maximiano Palacio Guzpegui; Escribiente de 1.ª clase de Oficinas Militares, don Emilio Guance.

Delegación de la cría caballar de la provincia; Comandante Delegado Jefe, don Rafael Barrio Salamanca.

Administración Militar.

Frente a los cuarteles de infantería, están situados los edificios destinados a oficinas, Gobierno militar y Parque de Intendencia.

Director del Parque, don Enrique González Anta; Comisario de Guerra, don Esteban del Campo López.

Guardia Civil.

Está situado el cuartel de la Guardia ci-

CAFÉ NOVELTY

LICORES

Servicios para Bodas

REFRESCOS

Exquisitos Helados

Conciertos y Variedades



ESTE CAFÉ ES EL QUE
MÁS ATRACTIVOS OFRECE
A SU CLIENTELA EN LA
TEMPORADA DE INVIERNO



No confundirse:

Este Café está

situado en el centro

de la Capital y junto

al Teatro Moderno

Imprensa, 9-LOGROÑO

ZACARIAS BEZARES

vil en la margen derecha, saliendo por la calle del Marqués del Murrieta.

Coronel, Sub-Inspector, don Jerónimo Pereda Peña; Comandante Mayor, don Nicanor Bella Marcilla; Primer Jefe de la Comandancia, don Angel Casares Martos; 2.º Jefe de la Comandancia, don Rodrigo Palacio Guzpegui; Capitán Ayudante, don Carlos Aranda Marcos; Capitán Cajero, don Pedro Parellada García; Capitán Habilitado, don Saturio Martínez Recio.

Cuarteles.

El del General Urrutia, se halla instalado frente al Parque de Intendencia; fué construido en 1893 con capacidad suficiente para dos Regimientos.

En la actualidad lo ocupan los Regimientos de Infantería de Bailén, número 24 y Cantabria, número 39.

Coronel de Bailén, don Antonio Brandes Lazcano.

Coronel de Cantabria, don Federico Caballero García.

De Alfonso XIII.—Construido en 1878 en la calle del General Espartero. Está alojado en él, el 13.º Regimiento Montado de Artillería.

Coronel, don Manuel Ruiz Soldado.

El día 31 de agosto pasado, un horroroso

TALLER DE ELECTRICIDAD

MIGUEL HORNILLOS

SE REPARAN Y MODIFICAN
TODA CLASE DE MÁQUINAS
Y APARATOS ELÉCTRICOS,
CENTRALES, TENDIDOS
DE LÍNEAS
DE ALTA Y BAJA TENSION.



INSTALACIONES DE
AUTOMÓVILES
Y BATERIAS,
ESPECIALIDAD EN
BOBINADOS.

General Espartero, 16 (Junto al Garage Elias) — LOGROÑO

incendio hizo presa en tan magnífico edificio, siendo de bastante consideración las pérdidas ocasionadas por el siniestro.

Regimiento de Infantería de Logroño, núm. 49.

Se ha constituido en esta capital, en sustitución de la zona.

Dicho regimiento está al mando del Coronel, don Bonifacio García Escudero.

DIPUTACION PROVINCIAL.

Por amenazar ruina el caserón que ocupaba la Corporación provincial en la calle de Rodríguez Paterna, recientemente se han trasladado todas las dependencias al primer piso, del magnífico y nuevo edificio del Sindicato Agrícola Católico, situado en la calle del General Zurbano. Presidente, don Enrique Herreros de Tejada; Vicepresidente, don Vicente García del Valle.

Secretaría. — Secretario, don Benigno Macua.

Contaduría. — Contador, don Silverio Pardo.

Cuentas municipales. — Jefe, don Germán Martínez de la Pera.

Depositaria. — Depositario, don Eugenio Manzanares.

MAZAPANES
DE SOTO DE CAMEROS

Pídanse en todo tiempo del año los riquísimos MAZAPANES DE SOTO, elaborados por el acreditado confitero,

Bartolomé Segura

Premiados con Diploma y Medalla de Plata en la Gran Exposición Hispano-Francesa de Zaragoza en 1908.

CASA FUNDADA EN 1904.

Pruébense y rechacen las muchas imitaciones.

Pedidos a

Bartolomé Segura ◆◆◆

Valdecantos ◆◆◆◆◆◆◆◆

SOTO DE CAMEROS

Construcciones civiles.—Arquitecto, don Agustín Cadarso; Delineante, don Justo Ibarrodo.

Carreteras provinciales.—Ayudante Jefe de carreteras, don Gerardo Montoya.

Comisión de monumentos.—Conserje de Suso, don Manuel Lerena.

Servicio agronómico. — Están instaladas estas oficinas, en la calle de Caballería, núm. 39; Ingeniero Jefe, don Francisco Sánchez Herrero.

Sección de Pósitos.—Oficial, don Alfredo Cardeñosa.

Caja Vitícola.—Oficial, don Marcelino Varela.

Consejo provincial de Fomento.—Tiene sus oficinas en el Hotel, núm. 3 de la calle de Vara de Rey.—Comisario Regio, don Luís Díez del Corral.

Junta provincial de Sanidad.—Celebra sus reuniones en el Gobierno civil.—Presidente, Ilmo. Sr. Gobernador; Secretario, el Inspector provincial de Sanidad.

Servicio de incendios.—Se halla instalado su parque en los Depósitos Administrativos.

En la actualidad cuenta con personal y material competente.

Jefe, el arquitecto señor Alamo.

FÁBRICA DE CALZADO

Domingo Martínez

CALZADOS FUERTES MINEROS Y MU-
NICIÓN :: SANDALIAS Y CAL-
ZADOS CON PISOS DE GOMA.

Antes de comprar visitar esta Casa.

Calle de Juan Lobo, 3-Logroño

TALLER MECÁNICO

CAYETANO SÁEZ

CONSTRUCCIÓN Y REPARACIÓN
DE TODA CLASE DE MAQUINARIA

ESPECIALIDAD EN
MÁQUINAS DE CONSERVAS

Calle de los Yeros — LOGROÑO

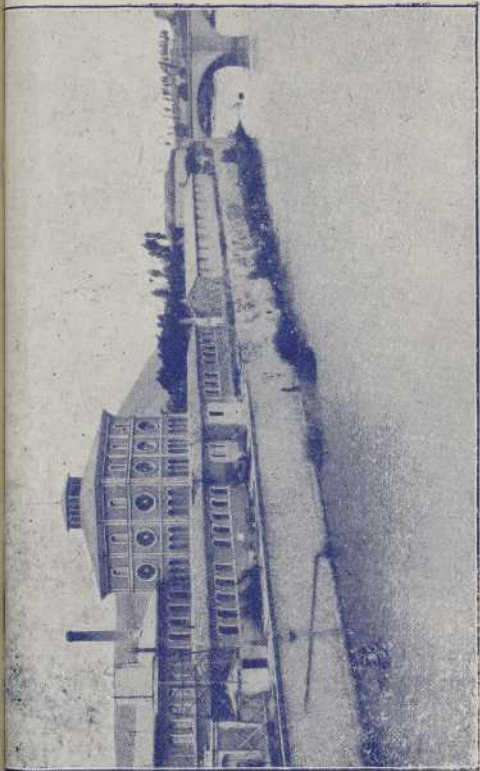

MATADERO MUNICIPAL

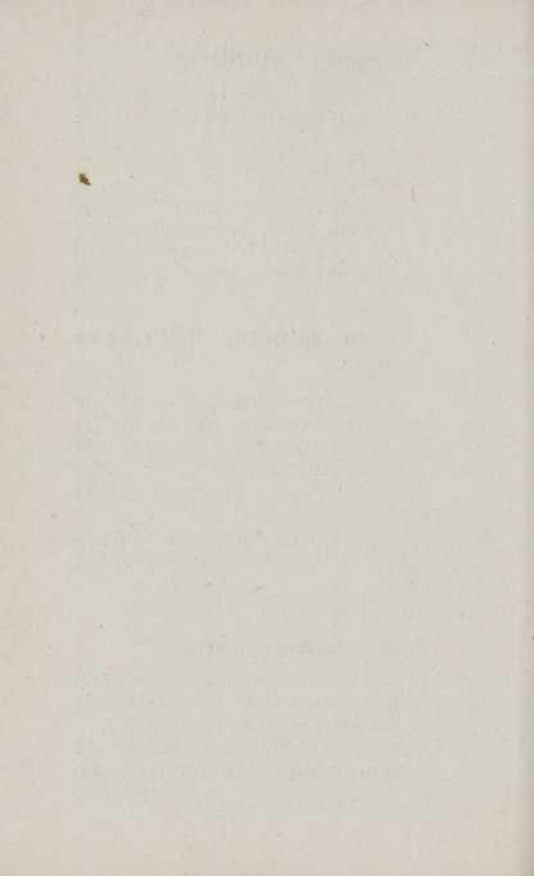

Asociación de Inquilinos.

Esta sociedad fué fundada en junio de 1922. En la actualidad pasan de 1.300 socios.

Tiene su domicilio en la calle del Mercado, 104, entresuelo.

Presidente, don Justo Martínez; Secretario, don Zóximo Notario; Vicesecretario, don Joaquín Olave; Abogado, don Luciano M. Mendi; Procurador, don José Peche.

Cooperativa popular de Casas Baratas.

Esta sociedad, merced a los trabajos de entusiasmo de todos sus asociados, ha conseguido construir el primer grupo de casas que se compone de ocho, las cuales están dotadas de todas las comodidades modernas.

El lugar donde está enclavada tan elegante barriada es en la carretera de Zaragoza.

Presidente, don Silvano Herrero.

Club Deportivo Logroño.

Esta sociedad tiene adquirido un magnífico campo de sport en la carretera de Lardero, denominado Las Gaunas.

Presidente, don Saturnino Iñiguez de Luis; Secretario, don Bernardo Ardanaz.

Fábrica de Gaseosas y Agua de Seltz

Juan Cruz Barco

SAN JUAN, 35-LOGROÑO

SUPERIORES
VINOS TINTOS

SE SIRVE DE COMER

CON RAPIDEZ, ESmero
Y ECONOMÍA

POSADA DEL NAVARRO

Ceferino Marañón

MARQUÉS DE SAN NICOLÁS, 62

LOGROÑO

AMPLIOS COMEDORES
HIGIÉNICAS HABITACIONES

TRATO ESmerADO.

Precios económicos

Club Ciclista Logroñés.

Esta importante colectividad, que está progresando grandemente, está instalada en el piso 1.º del Café Comercio.

Presidente, don Javier Adarraga.

Playa del Ebro.

El punto denominado El Castillete, junto al prado de instrucción, se ha puesto en magníficas condiciones para los bañistas de ambos sexos.

Numerosas embarcaciones y un elegante bar construido recientemente dan animado aspecto a la concurrencia que acude a tan pintoresco lugar.

Consulados.

Francia.—Don José San Juan, Salmerrón, 31.

Uruguay.—Don Valentín Fernández, Varra de Rey, 22.

Chile.—Don Segundo Cabezón, Muro de la Mata.

República Argentina.—Don Víctor Abeytua, Once de Junio.



Banco Riojano

Apartado de Correos núm. 8

Teléfono núm. 158

Muro de la Mata, 3 - LOGROÑO

CAPITAL. 1.000.000 DE PESETAS

Descuentos de letras sobre
España y extranjero.

Descuento y cobro de cupones.
Giros sobre plazas nacionales y
extranjeras. Cartas de crédito.
Compra y venta de monedas y
billetes extranjeros. Préstamos
sobre valores. Custodia de valo-
res gratuita. Compra y venta de
valores. Cuentas corrientes a la
vista con interés, en pesetas y en
moneda extranjera.

Cuentas corrientes a la vista, 2 ½%.
Imposiciones a 6 meses, 3 y ½%. A 12
meses, 4 y ½%, y a mayor plazo, con-
vencional.

CAJA DE AHORROS

Imposiciones con libreta desde una
peseta. Interés 3 por 100.

SUCURSAL EN NÁJERA

RELACIÓN

de las calles, plazas, avenidas y paseos
de Logroño.

CALLES

Mercado.
Sagasta.
Hermanos Moroy.
Marqués de Vallejo.
San Juan y Travesía.
Ollerías y Travesía.
Del Carmen.
Muro de la Mata.
Vara de Rey.
San Antón.
San Blas.
Bretón de los Herreros.
Audiencia.
Peso.
Tirso Rodrigáñez.
Salmerón.
Saturnino Ulargui.
Siervas de Jesús.
Once de Junio.
Laurel y Travesía.
San Agustín.
Albornoz.
Rey Pastor.

CALLES

Muro del Carmen.
Duquesa de la Victoria.
General Zurbano.
Adoratrices.
Isidro Iñiguez (Particular).
Muro de Cervantes.
General Espartero.
Carmelitas.
Capitán Gaona.
Obispo Bustamante.
Cardenal Aguirre.
Yerros.
Hospital Viejo.
Brava.
Horno.
Baños.
San Roque.
San Gil.
San Francisco.
Madre de Dios.
Rodancha.
Hijos de Martín Zurbano*.

ESCOPETAS

DE CAZA GARANTIZADAS

PÍDANSE CATÁLOGOS

Apolinar F. de Jáuregui

Mercado, 67 - LOGROÑO

TALLER DE REPARACIONES

PRECIOS DE FÁBRICA

"LA MODELO"

SASTRERÍA PARA
CABALLEROS Y NIÑOS

Primera y única casa para niños.

*Pantalones BRICHE
para militares.*

JOSÉ BURGOS e HIJO

Portalillos, 16, 2.º

Logroño

CALLES

Barriocepo.
 Imprenta.
 Merced.
 Navarrete El Mudo.
 Trinidad.
 Marqués de Murrieta y Travesía.
 Canalejas.
 Santiago.
 Norte.
 Cabo Noval.
 Mercaderes.
 Caballería
 Juan Lobo.
 San Bartolomé.
 Herrerías.
 Travesía de Palacio.
 Boterías.
 San Pablo.
 Torrejón.
 Ruavieja.
 Cerrada.
 Ronda de San Gregorio.
 Rodríguez Paterna.
 Pósito.
 Cadena.

CALLES

Puente.
 Coso.
 Pérez Galdós.
 Ochavo.

PLAZAS

Constitución.
 San Bernabé.
 San Blas.
 San Agustín.
 Amós Salvador.
 Barriocepo.
 San Bartolomé.
 Cárcel.
 Imprenta.

AVENIDAS

Cristóbal Colón.

PASEOS

Príncipe de Vergara.
 Glorieta del Doctor Zubía.
 Gonzalo de Berceo.



H. CENZANO

PINTOR DECORADOR

Colamina, Temples, Esmaltes, Oleos,
Rótulos, Fachadas, Empapelados

*Presupuestos gratis para
dentro y fuera de la Capital,
que no admiten competencia*

Se garantizan los trabajos
y materiales vendidos.

Venta de toda clase de pinturas
preparadas para el uso y en polvo.
Lustres de todas clases, Brochería
y Pincelería.

Se alquilan escaleras, tablonos y
andamios ligeros
para Galerías o Miradores.

TALLERES:

Marqués de San Nicolás, 66

Encargos urgentes: PORTERÍA.

DOMICILIO:

Carmelitas, 17, 2.º

FESTEJOS

QUE SE CELEBRARÁN DURANTE LAS
FERIAS Y FIESTAS



SAN MATEO



DÍA 19

A las doce de la mañana, repique general de campanas y disparo de bombas anunciando la apertura de la Feria de Ganados y la Exposición Regional.

A las nueve de la noche, música en el paseo del Príncipe de Vergara.

DÍA 20

A las siete de la mañana, diana.

A las diez, Gigantes y Cabezudos, acompañados de las dulzainas

A las doce, concierto en la Plaza del Mercado

A las tres y tres cuartos

- **PRIMERA CORRIDA DE TOROS** -
de la acreditada ganadería de doña Carmen de Federico (antes Murube)

ESPADAS:
MARCIAL LALANDA,
VILLALTA, POSADAS

Después de la corrida, música en el paseo del Príncipe de Vergara.

A las nueve de la noche

Gran Colección de Fuegos Artificiales
y concierto en el paseo, que lucirá alumbrado extraordinario.

DÍA 21

A las siete de la mañana, diana.

A las diez, Gigantes y Cabezudos

A las doce, música en la Plaza del Mercado.

A las tres y tres cuartos.

- **SEGUNDA CORRIDA DE TOROS** -
de la ganadería de Pablo Romero.

ESPADAS:
VILLALTA, AGÜERO,
NIÑO DE LA PALMA

A continuación música en la Glorieta del Doctor Zubía.

A las nueve de la noche, gran concierto en el Espolón y quema de una gran colección de

FUEGOS ARTIFICIALES
del acreditado pirotécnico de Pamplona,
señor Oroquieta.

DÍA 22

A las siete de la mañana, diana.

A las diez, Gigantes y Cabezudos.

A las diez, en el Teatro Moderno,

Gran Fiesta de la Jota

A las doce, música en la Plaza del Mercado.

A las tres y tres cuartos.

- Extraordinaria Corrida de TOROS -

de la acreditada ganadería de P. Taber-
nero.

ESPADAS:

**CHICUELO, AGÜERO,
NIÑO DE LA PALMA**

Después de los toros, música en el paseo del Príncipe de Vergara.

A las nueve de la noche concierto y colección de

FUEGOS ARTIFICIALES
del pirotécnico de Bilbao, señor Landa.

DÍA 23

A las doce, música en la Plaza del Mercado.

A las tres y tres cuartos.

- Gran Festival Taurino -

Después del festival, música en la Glorieta del Doctor Zubía.

A las nueve de la noche, música en el paseo del Príncipe de Vergara.

DÍA 24

A las doce, concierto en la Plaza del Mercado.

A las nueve de la noche, concierto en el Espolón.

.....

Del 19 al 30 de septiembre
Exposición de Productos Regionales
con asistencia de
S. M. D. ALFONSO XIII

¡NO OLVIDE USTED!

que esta **GUÍA**
está editada en

NUEVA Imprenta

donde puede
encargar sus
trabajos por
artísticos que
sean. - - -

Calle de Hijos de M. Zurbano
- LOGROÑO -

Espectáculos varios

En el Bretón, la notable Compañía de Margarita Xirgu

En el Moderno, cine y selectos números de varietes

Cinema Social.—Grandes programas de cine.

Club Deportivo ---Extraordinarios partidos de foot-ball.

Ateneo Riojano.—Organizará conciertos matinales con la cooperación de importante masa coral.

Frontón Logroñés.—Grandes partidos de pelota.

Club Ciclista —Importantes carreras ciclistas con el concurso de los mejores corredores vascos.

Circulo Logroñés, Gran Casino y La Amistad organizarán bailes de sociedad.

Durante la visita de S. M. el Rey, que se anuncia para el 27, el Ayuntamiento dispondrá la celebración de varios actos.

Durante las fiestas, la Compañía del Norte, establecerá trenes especiales.

La Exposición Regional de Productos.

Se inaugurará el día 19 de septiembre, durando su apertura hasta el 30, día en que será la clausura.

El edificio que ocupará es el hermoso palacio construido por el Estado para Escuela Industrial y de Artes y Oficios, cuyas obras han costado cerca de millón y medio de pesetas, y cuya cesión ha hecho el Gobierno al Comité de la Exposición para que durante estos días pueda verificarse la feria.

La gran capacidad y lujo de este palacio, así como la importancia de la Exposición, han de contribuir a que los forasteros, todos, que hagan estancia en Logroño durante las fiestas, se vean obligados a visitar los numerosos y bien presentados «stands» de expositores y admirar los grandes progresos de la industria de la región.

Para dar idea de la importancia de este acto, publicamos los nombres de los industriales que tienen pabellón en el palacio anunciando sus productos:

CONSTRUCCIÓN
de Relojes de Torre.

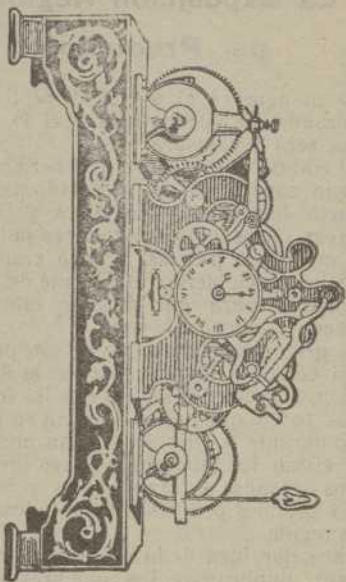

FUNDICIÓN
DE CAMPANAS.

BENITO PERREA E HIJO. - Logroño

Don Luciano Martínez, de Calahorra; presenta útiles de Botería y veleces concernientes a este ramo.

Señores Trevijano Hijos, de Logroño; fabricantes de conservas alimenticias, exhiben en bien presentado pabellón, las variadisimas y selectas clases de sus renombrados productos, así como envases de hojadelata y madera.

Don Eduardo Lázaro, de Logroño; expone calidades de Champignón, de sus bien cuidados criaderos.

Don Santiago Ruiz de la Torre, de Arnedo; presenta Jabones y otros productos.

Don Felipe Romero, de Logroño; fabricante de acreditados Mazapanes; exhibe calidades de su fabricación.

Don Silvestre García, de Logroño; fabricante de Pastillas de café, bonita exposición de sus productos.

Don Hipólito Bergasa, de Logroño; admirará el público en su bien preparado pabellón, multitud de objetos y útiles de los distintos ramos a que se dedica, entre ellos el de cremas y betunes de su acreditada marca.

Don Francisco Enciso, de Munilla; presenta sus buenas calidades de chocolates, productos de su fabricación.

CARPINTERÍA MECÁNICA



 **FEDERICO**

ECHVERRIA 

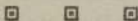

**Esta Casa solo emplea
materiales de buena cali-
dad, pudiendo garantizar
su resultado.**



**Para toda clase de tra-
bajos del ramo, pídanse
dibujos y presupuestos,
que se ejecutarán
seguidamente.**



**ENTRADA POR LA PLAZUELA DEL
SOLAR DE LA ANTIGUA CARCEL Y POR
LA CALLE DE SAN PABLO,**

LOGROÑO

Don Miguel González, de Manjarrés; fabricante de chorizos, exhibe calidades.

Cerámica Riojana, de Logroño; esta importante industria local, exhibe en su bien adornado «stand,» hermosas colecciones de cerámica y mayolica, productos que pueden competir con las buenas fábricas de su género en calidad y precios.

Don Pedro Arroita, de Alberite; presenta numerosas clases de materiales de construcción.

Bodegas Franco Españolas, de Logroño; pabellón con distintas clases y marcas de sus acreditados vinos.

Don Prudencio Elías, de Soto de Cameros; exhibe Mazapanes.

Metalgráfica Logroñesa, de Logroño; esta industria, dedicada a la fabricación de envases de hojadelata litografiados, presenta modelos y clases.

Señores Hijos de M. Muerza, de San Adrián; fabricantes de embutidos, presenta calidades.

Don Buenaventura Serrano, de Logroño; exhibe productos químicos.

Don Domingo de Benito, de Logroño; también presenta productos químicos.

Don Juan Ramos Martínez, de Logroño; expone productos varios.

CONSULTORIO

DE

ENFERMEDADES DE LOS OJOS

FUNDADO Y DIRIGIDO

POR EL

DR. CASTROVIEJO

OCULISTA

DEL HOSPITAL PROVINCIAL

Y DE LA

BENEFICENCIA PROVINCIAL



CONSULTA

DE 11 A 1 Y DE 5 A 5



CALLES DEL 11 DE JUNIO, NÚM. 11 Y

SALMERÓN, NÚM. 50

LOGROÑO

Don Enrique Bermejo, de Logroño; presenta una serie de lujosos muebles y habitaciones amuebladas completas, así como sillerías.

Don Gregorio Cabañas, de Logroño; pastillas de café.

Don Antonio Anta, de Logroño; presenta lujosos muebles, sillerías y mobiliarios completos, productos de su bien montada fábrica.

Señores Alonso Hermanos, de Logroño; fabricantes de las renombradas pastillas de café marca «La Cabra»; exhibe un variadísimo y selecto surtido de sus productos.

Don Pedro de Blas, de Quel; fabricante de alcoholes, presenta clases y marcas de anisados.

Señores Victorio y Belsué, de Alfaro; fabricantes de conservas, exhibe marcas y calidades.

Don Santos González, de Villanueva de Cameros; fabricante de muebles; expone variadísimos estilos y clases de camas, sillerías y muebles en general.

Don Juan Climaco Rubio, de Ortigosa; fabricante de mantas de lanas, presenta calidades.

LA MODERNA PANIFICADORA
VICTOR TRIANA

Fábrica y despacho Central
Marqués de Murrieta, letra M.

TELÉFONO. 216
L O G R O Ñ O

PANADERÍA Y MOLINO ELÉCTRICO
de toda clase de PIENSOS

Elaboración esmerada
de toda clase de PAN

Pan Integral para vegetarianos
y diabéticos

Viena, Richi y de Panadero
ESPECIALIDAD EN EL CHOZNE

Venta en las Plazas de Abastos de San
Blas y San Bartolomé; Merced, 6 y junto
a la Pasarela,

Servicio a domicilio



TUBERÍAS

de CEMENTO

para conducción

de aguas

con y sin presión

BERGER

Don Fermin Eguiluz, exhibe maquinaria para conservas.

Casa Ulecia, de Logroño; fabricante de conservas, presenta un buen surtido de sus especialidades.

Don Saturnino Iñiguez, de Logroño; exhibe conservas de pescados de varias clases.

Don Segundo Cabezón, de Logroño; presenta material y maquinaria eléctricas.

Don Francisco Moreno, de Logroño; fabricante de dulces, exhibe especialidades.

Señores Marrodán y Rezola, de Logroño. Esta Casa, la más importante de la provincia en su ramo, presenta entre otras muchas cosas, prensas para uva y oliva, bombas y molinos de varias clases, especial fabricación del nombre que lleva la Casa.

Señor Orueta, de Logroño; exhibe infinidad de variedades seleccionadas de frutas, de árboles frutales, de árboles para paseos, rosales, etc. criados en sus bien preparados viveros.

Señores Marcano y Oroz, de Logroño; especialistas en niquelados presentan trabajos de su industria.

MERCERÍA
DE
JOSÉ LACALZADA

GRAN SURTIDO EN LOS ARTÍCULOS
DE ESTE RAMO.

LA CASA MEJOR SURTIDA
EN MEDIAS Y CALCETINES.

Precios sin competencia

Mercado. 25 e Imprenta, 1-LOGROÑO

Hijos de S. Ulargui

BANQUEROS

CAJA DE AHORROS

Imposiciones con libreta desde UNA
peseta con 3 por ciento de interés.

Imposiciones a plazo
a 3, 3 y medio, 4 y 5 por ciento.

HORAS DE DESPACHO:
DE 9 A 1 Y DE 3 A 5 DE LA TARDE

Bretón de los Herreros, 11-LOGROÑO

Señores Hijos de C. Gutiérrez, de Logroño; fabricantes de lanas, hará exposición de sus mejores marcas.

Don Bienvenido Valerio, de Logroño; acreditado maestro hojalatero y fabricante de sus renombradas cocinas y estufas, hará alarde de sus trabajos en su bien preparado «stand».

Señores Elorriaga y Compañía, de San Sebastián; presentan modelos de contadores para agua.

Señores Torrealba y Bezares, de Logroño; fabricantes de toda clase de bolsas de papel, exhiben en su artístico «stand» distintos modelos de sus trabajos, así como otros géneros del ramo a que se dedican.

Señores Gómez y Escolar, de Logroño; exposición de conservas.

Señores Cenzano y Compañía, de Logroño; fabricantes de máquinas de conservas y otras.

Señor Mugaburu, de Logroño; pastillas de café marca «El Explorador».

Señor Ortega, de Logroño; guarniciones de lujo y otras.

Señores Burillo y Heredia, de Logroño; fabricantes y constructores de carrocerías para toda clase de carruajes, harán ex-

Taller Mecánico de Cerrajería

José Llach SUCESOR DE
CHASCO

Construcción de máquinas de sulfatar, para lomo de caballerías, carro y mochila de azufradoras para caballería. Venta de brabant, vertederas, máquinas de trillar de engranes y sencillas. Instalaciones de bombas Martillos de machacar y almadenas. Construcción de balconaje y reparación de maquinaria.

M. de S. Nicolás, 163 al 167-LOGROÑO

VINOS FINOS

LUIS ARNEDO

Tintos, Claretes,
Licores,

ESPECIALIDAD EN CABECILLAS
ASADAS DE CABRITO Y CORDERO.
NO HAY QUIEN LE IGUALE.

Esmerado servicio

Carnicerías. 2 (Escalerillas)-LOGROÑO

posición de magníficas carrocerías para automóviles, en cuyo ramo han alcanzado tanta fama no sólo en la provincia sino en España.

Don A. Pérez, de Logroño; fabricante de sillas, exhibe preciosos modelos y competencia en los precios.

Señores Fernández Hermanos, de Logroño; fabricantes de zapatillas, presentan modelos y formas.

Señor Ezquerro, fabricante de gaseosas.

Don Cesáreo Ruiz, de Logroño; constructor y representante de bicicletas, exhibirá modelos de su fabricación y otros.

Cafés marca «El Pato», de Logroño; presentación de calidades.

Señor Murúa, de Logroño; representante de la Tonelería Riojana; exhibe modelos de cubería, tinos, etc.

Don Cayetano Berger, de Logroño; exhibe mosaicos hidráulicos, varios dibujos, entre ellos el mapa de la provincia de Logroño y el anuncio de la casa, imitación a mosaico romano.

Una escalinata en mármol comprimido blanco especial, con doble alfombrado; a la terminación de ésta, una meseta del mismo material, en la que va grabado y rellenado con cemento en varios colores

VINOS Y COMIDAS

JULIO BENITO

EN ESTE ACREDITADO
ESTABLECIMIENTO SE EXPENDEN
LOS MEJORES VINOS DE LA REGIÓN

SE SIRVE DE COMER
CON ECONOMÍA

Calle Laurel, núm. 5 :-: LOGROÑO

TALLER DE MAQUINARIA Y
CONSTRUCCIONES METÁLICAS

Teodoro San Juan

SUCESOR DE
FÉLIX PASCUAL OCHOA

Especialidad en maquinaria y útiles
para la fabricación de Conservas, Carros-Cubas para riegos, Sulfatadoras montadas en carros, Bombas y Motores, Maquinaria en General.

Juan Lobo, 9 y Carnicerías, 13-Logroño

el escudo de Logroño adornado con franjas de los colores nacionales.

Sobre la escalinata y meseta, una balaustrada de mármol comprimido en color verde.

Un velador de mármol comprimido.

Maceteros de cemento en rústico, un depósito de cemento armado sobre pilares del mismo material y un estanque de cemento armado con una cascada en el centro.

Don Angel Sancha, de Camprovín, fabricante de chorizos, presenta calidades.

Don Benito Rivas, de Logroño; hará exposición de caprichosos muebles.

Don Baldomero Moreno, de Badarán; expone calidades de chorizos, de su fabricación.

Bodegas Cooperativas, de Haro; bonito «stand» con exquisitos vinos de sus más acreditadas marcas.

Don Leandro Arriaga, de Logroño; exposición de conservas de varias clases.

Don Evaristo Sáenz, de Logroño, exhibe calidades y precios de superfosfatos.

Don Jesús Navarrete, de Ortigosa; fabricante de mantas, expone clases y precios.

Don Gerardo G.^a Jalón, de Viana; calidades y precios de sus ricos vinos.



Taller de
Reparación de
toda clase de
Máquinas
de Coser
por antiguas
que sean.



Julián Madurga

ARREGLOS DE TODOS LOS MODELOS
DE MÁQUINAS DE ESCRIBIR, MÁQUINAS
DE HACER MEDIA, GRAMÓFONOS Y
OTROS OBJETOS.

Piezas de recambio y accesorios.

- Se garantiza toda clase de trabajos. -

Marqués San Nicolás, 143

L O G R O Ñ O

Don Felipe Ojeda, de Logroño; exposición de elegante y cómodo material escolar, fabricación que le ha dado tanto nombre en toda la región.

Don Pascual Aldana, de Logroño, fabricante de dulces.

Don Benito Perea, de Logroño. Esta casa, dedicada a la fundición de campanas y relojes de torre, hará exposición de algunos modelos, entre ellos un precioso reloj que llamará justamente la atención.

Señores Belsué y Latorre, de Alfaro; expondrán calidades variadas de licores.

Don Evaristo Pérez Iñigo, de Logroño; marcas y calidades de cafés.

Don Arturo Gandasegui, de Ezcaray; exposición de preciosos tapices, objeto de su fabricación.

Don Emilio Sesma Chivite, de Logroño; cosechero de vinos; bonita exposición de sus acreditados y exquisitos vinos.

Señores Alonso Hermanos, de Logroño; exhibición de muebles de gusto y otros.

Federación de Sindicatos Agrícolas. Variado «stand» de distintos productos agrícolas.

Ricardo S. Hierro, de Logroño; cosechero de vinos en Corera, hace exposición de los productos de su cosecha.

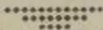

MUEBLES

FLORES ARTIFICIALES

SOMBREROS DE
SEÑORA Y NIÑA

OBJETOS DE REGALO

Casa Pernas. PORTALES, 20

TEJERÍA DE

Juan San Juan

SE HACE TODA CLASE

DE OBRA

CON PUNTUALIDAD Y

ECONOMÍA.

CARRETERA DE BURGOS

FRENTE A LAS TRES BBS

Señores que componen el Comité Ejecutivo de la Exposición, y a los que en cualquier duda pueden consultar nuestros lectores.

PRESIDENTE.

Don Antonio Tomás Hernández, Alcalde de Logroño.

VOCALES.

Don Francisco Marrodán, de la Cámara de Comercio e Industria.

Don Angel Moreno, de la Cámara de la Propiedad Urbana.

Don Domingo Terroba, 2.º Teniente Alcalde.

Don Francisco Sánchez Herrero, Ingeniero Jefe de la Granja Agrícola.

Don Fernando Trevijano, Ingeniero industrial.

SECRETARIO.

Don Cayetano Melguizo, de la Asociación de la Prensa.



SALÓN DE PELUQUERÍA
DEL PRACTICANTE DEL HOSPITAL

D. Perfecto de Carlos

*Se admiten abonados dentro y fuera del
Establecimiento con Cirugía o sin ella.*

Partos y Cirugía menor a precios módicos.

Mercado, 134 ☉ LOGROÑO

JUAN ALONSO

ALBAÑIL

SE VENDE CAL, YESO, TEJA Y LADRILLO.

CONSTRUCCIÓN DE TODA CLASE

DE OBRA DE ALBAÑILERÍA.

Mercado, 73 ☉ LOGROÑO

TALLER DE HOJALATERÍA

Antonio Iglesias

PRONTITUD Y ECONOMÍA EN TODOS

CUANTOS TRABAJOS SE LE

ENCOMIENDE CONCERNIENTES AL RAMO.

R. Paterna, 21 :-: LOGROÑO

Lectores, Anunciantes:

Al terminar la confección de esta especie de «vademécum,» sólo nos resta poner en conocimiento de nuestros apreciables y numerosos lectores y anunciantes, que la Casa **NUEVA Imprenta,** cuyos dueños que vienen publicando hace diecisiete años la Guía INDICADOR DE LA PROVINCIA DE LOGROÑO, es la única que en la provincia edita tan interesante publicación, valiosísimo auxiliar para anunciantes y público en general.

LOS EDITORES.





I M P O R T A N T E

Llamamos la atención de los lectores y forasteros, se fijen detalladamente en las Casas que se anuncian en este libro, las cuales recomendamos, en la seguridad de que, al realizar sus compras, o verificar sus encargos, quedarán altamente satisfechos.



IMPORANTE

El presente es un extracto de los
datos que se han tomado de los
libros de las Cajas que se
guardan en el Archivo de las Cajas
de la Compañía en la ciudad
de San Francisco de Asís y
de las Cajas de las Compañías
de las Indias.

En San Francisco de Asís a los
diez y cinco dias del mes de
Agosto de mil setecientos y
ochenta y tres años.

R

9464

X
Gobierno de  La Rioja
BIBLIOTECA DE LA RIOJA



10000357943

BERGER