

Instituto Nacional de Segunda Enseñanza

Logroño



MEMORIA

Imprenta y Librería Moderna

Mercado, 120

Modena = 19-4-1926

MEMORIA

Memoria

acerca del estado del Instituto
Nacional de Segunda Enseñan-
za de Logroño durante el curso
de 1924-25, leída en la apertu-
ra de 1925-26 por Don José
Turrientes Alonso, Catedrático y
Secretario del Establecimiento.



INSTITUTO DE ESTUDIOS RICARDOS

BIBLIOTECA

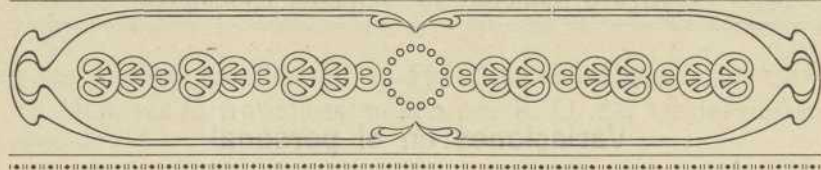

Excelentísimo señor:

Señoras y señores:

I

Las disposiciones oficiales relativas a la apertura de un nuevo curso obligan a los Secretarios de los Institutos Nacionales de Segunda enseñanza, según el artículo 96, a leer en acto tan solemne una relación breve y sencilla de los hechos ocurridos en la vida de tales Establecimientos durante el curso inmediato anterior.

Para cumplir este mandato en todas sus partes, voy a tener el honor de entreteneros un poco de tiempo, el menor posible, y por conocer que tenía verdadera necesidad de ello, he pedido otros años vuestra indulgencia al comenzar mi labor en día como el de hoy, y siempre me ha sido con largueza otorgada. Esto me infunde esperanza segura de que este año habéis de ser igualmente generosos conmigo. Os doy, pues, las gracias y os prometo ser tan breve como me consientan el número y la calidad de los hechos que debemos consignar. Ya que mi trabajo no tenga otro mérito, su brevedad lo hará aparecer ante vosotros como estimable.

II

Variaciones en el personal

1.º Con arreglo a lo que dispone el artículo 16 del Real Decreto de 31 de enero de 1919, fueron nombrados Ayudantes gratuitos por el curso que acaba de finalizar, de la Sección de Ciencias los señores don José Royo López, don Gregorio Ochoa y Martínez Calle y don Julio Sánchez López, licenciado en diferentes Secciones de la Facultad respectiva y de la Sección de Letras, don Marcelino Sáenz de Benito y don Martín Fernández Villanueva, también respectivamente licenciados en Secciones distintas de su Facultad, posesionándose unos y otros en 4 de octubre último.

Con igual fecha, y por análogo procedimiento y autoridad, fueron nombrados por el curso Suplentes de las asignaturas de Dibujo, Caligrafía y Gimnasia a los señores don Pascual Isla, don Ildefonso Moreno y don Raimundo Gil Vera, que se posesionaron en 4 de octubre, cesando unos y otros en el día de ayer.

2.º Por R. O. de 14 de enero de 1925 se le concede pasar a situación de excedente a don Fernando Soldevila Zubibuno, Archivero de Hacienda y Bibliotecario de la provincial y del Instituto, cesando en 20 del mismo mes y año.

3.º Por R. O. de 12 de febrero último es ascendido al número 140 del Escalafón de los de su clase el Catedrático de Matemáticas don Benigno Marroyo y Gago, con la antigüedad de 6 del mismo mes y sueldo anual de 10.000 pesetas. Posesionándose el día 24.

4.º Por R. O. de 5 de mayo de 1925 es destinado don Ricardo Martínez Llorente, del cuerpo de Archiveros, a servir el de Hacienda de esta provincia y la Biblioteca provincial y del Instituto, posesionándose el 5 de junio siguiente.

5.º En 25 del mismo mes se posesionó del ascenso a

3.500 pesetas anuales el Portero 2.º de este Centro, don Carlos Mañanas Carrasco, ascendido por R. O. del 15 del mismo mes.

III

Adquisiciones y material de enseñanza

No es la vez primera que os hago oír mis lamentaciones en esta sección; comprender cuán justas son cuando os repito que nuestros esfuerzos hechos una vez más resultaron fallidos; continuamos con la misma consignación ordinaria de 3.000 pesetas menos el 1'20 por ciento; no se nos atiende por la superioridad, creemos que será por las especialísimas circunstancias que atravesamos, necesitándose los recursos nacionales ser empleados en resolver problemas que absorben toda la atención del Gobierno y de la nación; más con la cantidad citada atendemos, ¡con cuántos esfuerzos!, al suministro de luz, calefacción, limpieza del edificio, agua, gas, servicio telefónico, reposición de enseres que la acción del tiempo y el uso diario deteriora, así como a la adquisición de material ordinario para Cátedras. Ya os decía desde este mismo sitio el año anterior que creíamos tener derecho a mayor consignación, porque, afortunadamente, para esta provincia estaba el Instituto ocupando y continúa, en el número 14 de mayor a menor población escolar entre los 60 de España.

Por ventura hemos logrado en el curso anterior el que por Real orden de 3 de marzo se nos asigne la cantidad de 1336 pesetas como material científico extraordinario, dedicándose a las Cátedras de Matemáticas, Historia Natural, Agricultura y Geografía, y para que pueda ser utilizado por todas aquellas que tienen un carácter práctico más marcado se ha adquirido un aparato de proyección de cuerpos opacos; el restante material va detallado en el cuadro correspondiente.

Asímismo, por R. O. de 3 de febrero, se subvenciona a los trabajos manuales con 370 pesetas.

Y por fin ¡Después de varios años de solicitar hemos también conseguido que se subvencione al Instituto, para ayuda de viajes y excursiones escolares con la cantidad de 750 pesetas; el plan excursionista prefijado por el Claustro y elevado a la superioridad por la Dirección, como trámite previo para subvencionar, fué a su debido tiempo aprobado, y los días 8, 9 y 10 del próximo pasado mes de mayo, salieron de esta Ciudad, para la de Burgos, y regresaron al punto de partida 40 personas, 34 alumnos de los cursos 6.º y 4.º, y acompañados por los señores Catedráticos de Historia Natural, Geografía, Agricultura, Francés y Dibujo; los alumnos visitaron con todo el detenimiento que fué menester las ciudades de Nájera y Santo Domingo; en donde, bajo la dirección de los cultísimos Catedráticos señores Miranda y Urbina, recibieron lecciones muy aprovechadas de Bellas Artes pictóricas y arquitecturales en las visitas hechas al Monasterio de Santa María y Catedral, respectivamente. Nuestra estancia en Burgos fué algo de lo que jamás podrán olvidar nuestros alumnos; se visitaron todos los monumentos: Catedral, San Nicolás, la Cartuja, la Biblioteca provincial, el Museo, el solar del Cid, Ayuntamiento, Diputación provincial, etc.; a estas visitas nos acompañaron nuestros queridos compañeros del Claustro de Burgos; a su debido tiempo rendimos las más expresivas gracias por sus delicadas atenciones para todos, y desde esta tribuna vuelvo a hacerlo hoy; no puedo señalar particularmente a ninguno de ellos; todos, absolutamente todos, nos ayudaron en nuestra misión y estuvieron constante y continuamente a nuestro lado; gracias también para las autoridades de la castellana Ciudad que tan atentamente nos acogieron. A nuestro regreso nos detuvimos en Haro, último punto de nuestra excursión; aquí visitamos con todo detenimiento las Bodegas Cooperativas de la Federación de Sindicatos Agrícolas Ca-

tólicos de la Rioja y la estación enológica, donde los alumnos del 6.º curso pudieron comprobar experimentalmente los conocimientos teóricos adquiridos en el estudio de la vinificación. Regresamos, pues, satisfechos sin haber experimentado molestia física alguna y complacidos, seguros de poder repetir este hecho si durante el curso que comenzamos fuéramos un poco afortunados en el reparto correspondiente.

IV

Reformas en la enseñanza

Afortunadamente, continuamos con el plan actual que con carácter de provisional nos viene rigiendo desde el año 1901 y en el que se han introducido ligeras modificaciones que no afectan a su esencia. Es asunto el de organización de la segunda enseñanza muy difícil de resolver para que dé los resultados que se apetecen.

Se dictan varias disposiciones de procedimiento, y como son numerosas, no he de citarlas, porque la mayoría no tienen aplicación más que a Oficinas, a ellas se les da el debido cumplimiento; tan solo quiero hacerme oír en la dictada en 3 de febrero último resolviendo consulta del Instituto de San Isidro por la que se dispone que a los alumnos procedentes de mayo y junio que hayan de sufrir exámenes en los extraordinarios de septiembre, no pueden ser calificados con otras notas que la de aprobado o suspenso, sea cualquiera la causa que les haya obligado a examinarse. Por vez primera la hemos cumplido en la época que acaba de terminar.

V

Subscripciones

El Instituto está suscrito a las Revistas *La Nature*, *Arte*

y *Decoración, Razón y Fe, Revista Matemática, Ibérica, The Studium, Boletines de las Reales Academias de la Lengua, de la Historia y de Ciencias y Revista de Occidente*. Es socio de la Asociación Española para el progreso de las Ciencias, de la Asociación de Matemáticas y de la Sociedad de Física y Química. Recibe de estas entidades sus publicaciones. Así mismo está suscrita a los periódicos diarios de la ciudad, al *Boletín Oficial de Instrucción pública* y a la *Gaceta* de Madrid. Nuestra Biblioteca se ha enriquecido con donaciones de libros y publicaciones, a cuyos autores y donantes rendimos las más expresivas gracias. Detalladamente se consignan en cuadro aparte.

Por circunstancia digna de notar, os manifiesto que la cultísima Profesora de Música de la Normal de Maestras de esta ciudad, doña María Clavijo, ha hecho donación de más de 90 volúmenes a la Biblioteca, provenientes esas obras de su hermana, doña Micaela, Profesora que fué de la misma Normal, fallecida hace unos años. Para muchos de vosotros este nombre evoca un recuerdo cariñoso para aquella cultísima compañera, en mala hora arrebatada en edad temprana, cuando estaban comenzando a dar excelentes frutos por sus enseñanzas los vastos conocimientos que atesoró con sus estudios; una oración para su alma y la expresión de sincera gratitud del Claustro para doña María Clavijo, solicito y expreso en este momento.

VI

Obras en el edificio

Estamos como ha muchos años, es decir, peor; nuestras obras no dan un paso y como estando comenzadas la acción de los temporales parece que se hace más eficaz en su destrucción, nuestros pasillos y cátedras se inundan en cuanto

arrencia un poco la lluvia; el material de los gabinetes de Física, Historia Natural y Agricultura están estropeándose porque sobre él recae el efecto de esta desidia. La Dirección del Instituto repite al comenzar, al terminar y en el intermedio del curso razonables quejas y lamentaciones que no tienen contestación.

VII

El Instituto se ha asociado con el mayor placer a cuantas manifestaciones de intelectualidad han tenido lugar en la ciudad en el año transcurrido; presta su profesorado su cooperación económica y personal al Ateneo Riojano; su Director es miembro de la Junta Directiva y está dispuesto todo el personal a concurrir en pro de la enseñanza allí donde fuese llamado. También concurrió con sumo gusto a cuantos actos de orden civil y religioso a que fué invitado.

Publicada una Real orden el verano último por la que se disponía que la Dirección del Instituto proporcionase local en donde pudieran establecerse provisionalmente las oficinas y despachos de la Sección Administrativa de primera enseñanza y la Inspección provincial, se invitó, en cumplimiento de ella, a los Jefes respectivos para que visitando el local vieran si era posible la referida instalación; hecha la visita se desistió, comunicándolo a la superioridad, por falta de capacidad y estado de obras en consolidación.

VIII

Situación económica

Por la Delegación de Hacienda fueron puntualmente hechos efectivos los libramientos de las cantidades consignadas

en los Presupuestos nacionales para Personal, Material ordinario y extraordinario y Oficinas. Con igual puntualidad se rindieron cuentas de la inversión de últimos conceptos, teniendo la satisfacción de que la Superioridad nos haya aprobado las mismas sin el menor reparo.

Resultados en la enseñanza

Solicitaron el examen de Ingreso en las convocatorias de junio y septiembre 211 alumnos de ambos sexos, siendo el resultado el siguiente :

Aprobados.	181	} TOTAL, 211
Suspensos.	25	
No presentados	5	

El número de aspirantes en comparación con el curso anterior disminuyó en 12.

Aspiraron a la nota de Sobresaliente que da opción a un premio y la matrícula gratuita en todas las asignaturas del primer curso, 15 alumnos, habiéndose adjudicado por el Tribunal correspondiente previos ejercicios solamente cuatro premios a los niños

- 1.º Ricardo Ugarte Somalo.
- 2.º Enrique Fernández y Fernández.
- 3.º Jesús Oñate Guillén.
- 4.º Venancio Solozábal Fernández.

Exámenes de asignaturas

Se verificaron los ordinarios en los meses de mayo y junio y los extraordinarios en septiembre, concediéndose convocatoria extraordinaria para la segunda quincena de enero por Real orden de 16 de diciembre a los alumnos a quienes

les faltase una o dos asignaturas para terminar el grado de enseñanza que venían cursando. Dichos exámenes se clasifican y distribuyen del modo siguiente :

CLASE DE ENSEÑANZA	Sobresalientes	Notables	Aprobados	Suspensos	TOTAL
Oficial, mayo	314	388	864	58	1.624
No oficial no colegiada, junio	275	308	992	172	1.747
TOTAL	589	696	1.856	230	3.371
Exámenes extraordinarios de enero y septiembre					
Oficial			77	12	89
No oficial no colegiada	17	31	371	63	482
TOTAL	17	31	448	75	571

Totalizados estos resultados parciales, tenemos pues que se han verificado en el Instituto en las tres épocas de enero, mayo - junio y septiembre, 3.942 exámenes de asignaturas, a los que unidos los 211 de ingreso resultan 4.153.

Hecha una simple comparación de los resultados de estos exámenes con los del curso anterior, veremos que si no continúa aumentando la proporción del número de superior, en cambio se nota una disminución muy considerable en las calificaciones de sobresaliente y notable y de estos hechos se deducen consecuencias lamentables. Es menester, es de necesidad absoluta, para que nuestros esfuerzos no resulten ineficaces, que a nuestra misión vengan a ayudarnos, vengan a colaborar vuestros padres, queridos alumnos, poniendo un poco de interés durante el curso en favor vuestro, preguntando

al Profesorado con frecuencia por vuestra conducta, por vuestro comportamiento; es un error que conviene desvanecer y así lo afirma el Claustro por mí en estos momentos solemnes y desde esta Tribuna, que al Profesorado se le puede molestar con sus naturales indagaciones; no, el Profesorado del Instituto y seguramente de los demás Centros necesita verse asistido en el cumplimiento de su deber por los padres y encargados de los alumnos, velando éstos en las horas de estudio para que de este se verifique, ya que no tenemos ni autoridad ni medios nosotros de ejercer esa vigilancia; no crean los padres que con matricular a su hijo y el que más preocuparse de vez en cuando de ver si asiste a las cátedras han cumplido su misión educativa; algo más que eso le compete en tan alta misión.

Reválidas de Grado

97 alumnos han terminado en el curso anterior sus estudios de segunda enseñanza, 55 oficiales y 42 no oficiales y con profunda tristeza he de decirlos que ni uno solo se presentó a hacer la reválida del Grado. Desde que la Superioridad declaró voluntario este examen, prueba final, los contadísimos alumnos que aun los primeros años de vigencia de la Real orden predicha publicada en 1917 venían sometiéndose al examen han ido disminuyendo, hasta extinguirse completamente; ha dos años que nadie solicita. ¡A cuántas tristes reflexiones se presta este hecho!

Matrículas gratuitas

Anunciadas conforme a las disposiciones vigentes y aplicadas, quizás con un criterio más amplio que el taxativo que marcan, fueron adjudicadas 49 por estar ajustados a la ley los expedientes formalizados al efecto.

Por haber obtenido calificaciones excelentes continuó disfrutando la beca que le fué adjudicada al alumno Félix Ruiz Clavijo y cuya pensión de 150 pesetas mensuales de octubre a junio, le fué abonada por la Delegación de Hacienda de la provincia por estar consignada en los Presupuestos nacionales. A tenor de la Ley, durante el curso que inauguramos continuará en el mismo disfrute por ser un alumno laureado por sus Profesores.

Matrícula oficial para el curso de 1925 - 26

Al cerrar anoche a las doce los Registros correspondientes se habían inscrito 378 alumnos, de ellos 73 hembras y varones los restantes. Este número aumenta en 6 unidades al del curso anterior en que tuvimos inscritos 372.

Final

Réstame, antes de terminar, expresar en nombre del Claustro nuestro más sincero agradecimiento a las Autoridades dignísimas que nos honran presidiendo nuestra fiesta, a las Comisiones de otros Centros y Corporaciones, a nuestros profesores, a las personas todas que asociándose a nosotros nos dan realce y solemnidad a este acto.



Alumnos que obtuvieron la nota de Sobresaliente,
con opción a Matrícula de Honor

En los exámenes de ingreso

- Don Ricardo Ugarte Somalo.
— Enrique Fernández Fernández.
— Jesús Oñate Guillén.
— Venancio Solozábal Fernández.

Lengua Castellana

- Don Fernando Sáinz Martínez.
— Federico Ugarte Vicuña.
— Artemio Riaño Loma.
— Tomás Jiménez Martínez.
— José de la Fuente Meiro.
— Francisco Nalda Martínez.
— Jesús Navarrete Martínez.
Sta. M.^a Dolores González Jiménez.

Geografía General y de Europa

- Don Artemio Riaño Loma.
— Agapito Urarte Susaeta.
— Manuel Olmedo Baya.
— Antonio Fernández Urbano.
— Enrique Sánchez Imaz.
— José Iñiguez Gil.
— Gonzalo Pérez Sancho.
— José de la Fuente Meiro.
— Francisco Nalda Martínez.

Nociones de Aritmética y Geometría

Don Jesús Navarrete Martínez.

- José Iñiguez Gil.
- Gonzalo Pérez Sancho.
- José de la Fuente Meiro.
- Francisco Nalda Martínez.
- Artemio Riaño Loma.
- Enrique Linés Escardó.
- José Ardanza Trevijano.
- Fernando Sáenz Martínez
- Germán Agreda Ruiz.

Caligrafía

Sta. Benigna Trincado Mendoza.

Don José de la Fuente Meiro.

- Leandro Sáenz Guerrero.
- José Ibarra Requena.

Sta. M.^a Dolores González Jiménez.

Religión, primer curso

Don Jesús Aguirre Antón.

- José M.^a García Andino.
- Enrique Sánchez Imaz.
- Artemio Riaño Loma.
- Tomás Jiménez Martín.
- José Iñiguez Gil.
- Gonzalo Pérez Sancho.
- José Navasa Díaz.
- Jesús Navarrete Martínez.
- Francisco Nalda Martínez.

Latín, primer curso

- Don Julio Zuazo Garnica.
Sta. M.^a López Ruiz.
Don Luis Remiro Munárriz.
— Máximo Gil Miranda.
— Benito Adán Herrero.
— Alberto Cacho Ayuso.
— Jacinto Garrigosa Marañón.

Geografía Especial de España

- Don Félix San Vicente Herreros.
— Tomás Sáenz Fernández.
— Alberto Cacho Ayuso.
— Félix Ruiz Calvo.
— Mariano Díaz González.
— Julián Aramendía Ascaso.
— Víctor Labarga Gascón.
— Julio Zuazo Garnica.

Aritmética

- Don Luis Aguirre Berges.
— Félix Ruiz Calvo.
— Ramiro Gil Losa.
— Benito Adán Herrero.
— José Luis Carretero Zalacaín.
— Julián Pascual Rós.
— Angel Orbañanos Rivera.

Religión, segundo curso

- Don Máximo Gil Miranda.
— Hernán Masip Roca.

- Don Tomás Sáenz Fernández.
— Alberto Cacho Ayuso.
— Félix Ruiz Calvo.
— Felipe García Ruiz.
— Alberto Fdez. de Trocóniz Esteban.
— Joaquín Bastida Orío.
— Tirso Arellano Arriaga.

Latín, segundo curso

- Sta. M.^a del Carmen Guinea Laforet.
— María Garbayo Chivite.
Don Manuel San Martín Fernández.
— Wenceslao Esparza Mayayo.
— Agustín García Rubio.
— Crescencio Díaz Ramos.
— Joaquín Bastida Orío.
— José Moles Caubet.

Francés, primer curso

- Sta. M.^a Luisa Gil Fdez. de la Pradilla.
Don Luis Navas Estefanía.
— Wenceslao Esparza Mayayo.
— José Valencia Calzada.
— Ernesto Martínez Iñiguez.
— Antonio Salas Vivanco.
— Joaquín Bastida Orío.
— Antonio Bozal Martín.

Historia de España

- Don Santiago Hernández Zorzano.
— Luiz Navas Estefanía.
— Wenceslao Esparza Mayayo.

Don Pedro Estefanía Traspadernia.

- José Moreno Abecia.
- Antonio Bozal Martín.
- José Bastida Orío.
- José M^a García Andino.

Geometría

Don Wenceslao Esparza Mayayo.

- Pedro Estefanía Traspadernia.
- Jesús Navas Estefanía.
- José Valencia Calzada.
- Santiago Hernández Zorzano.
- José Azagra Ezcurra.
- Jesús Aguirre Antón

Religión, tercer curso

Don Santiago Hernández Zorzano.

- Pedro Estefanía Traspadernia.
- José Moreno Abecia.
- Wenceslao Esparza Mayayo.
- Carlos Colorado Guitián.
- Francisco Bárcena Pérez.

Sta. M.^a Luisa Gil Fdez. de la Pradilla.

Preceptiva y Composición

Don Manuel Martínez de Pinillos.

- Federico Ayma Iriberría.
- Fernando Santos Saralegui.
- Luis Díez del Corral Pedruzo.
- Constantino Loza Alonso.
- Felipe García Ruiz.
- José Oteiza Areños.

Francés, segundo curso

- Don Cipriano Dulanto Unceta.
— José Oteiza Areños.
— Gonzalo Martínez Iñiguez.
— Federico Ayma Iriberría.
— Fernando Santos Saralegui.
Sta. M.^a Jesús del Val Cordón.
Don Tomás Villarejo Rusconi.

Historía Universal

- Don Fernando Santos Saralegui.
— Luis Díez del Corral Pedruzo.
— Tomás Villarejo Rusconi.
— Federico Ayma Iribarría.
— Pedro Montero Gómez.
— Eugenio Remón Eguizábal.
— Felipe García Ruiz.
— Julio Blanco Herrán.

Algebra y Trigonometría

- Don Tomás Villarejo Rusconi.
— Fermín Ochoa Vidorreta.
— Federico Ayma Iriberría.
— Fernando Santos Saralegui.
— Luis Díez del Corral Pedruzo.

Dibujo, primer curso

- Don José Peche Castelló.
— Luis Díez del Corral.
— Federico Ayma Iriberría.

Don Fernando Santos Saralegui.
— Manuel Martínez de Pinillos.

Psicología y Lógica

Don Ricardo Santos Saralegui.

Historia General de la Literatura

Don Ernesto Mañanas Calleja.
— José Bello Sánchez.
— Ricardo Santos Saralegui.
— Joaquín Martínez Bujanda.
— Víctor Cavero Gómez.
— Luis Remacho Villar.

Física

Don Ricardo Santos Saralegui
— Jaime Roca Molina.
— Francisco Barrena Pérez.

Fisiología e Higiene

Don Jaime Roca Molina.
— Hilario de la Mata Sáenz.
— Marceliano Berrenechea Molviedro.

Dibujo, segundo curso

Don José Peche Castelló.
— Ricardo Santos Saralegui.
— Jaime Roca Molina.
Sta. Rosario Pérez Baroja.
Don Esteban Jiménez Olarte.

Ética y Rudimentos de Derecho

- Don Vicente Herce Quemada.
— Eladio Suils Pérez.
— Armando Santos Saralegui.
— David Urbano Grijalba Verde.
Sta. Carmen Arnedo Marín.

Historia Natural

- Don Guillermo Moreno Escartín.
— Armando Santos Saralegui.
— Eladio Suils Pérez.
— Jesús Esteban Iñiguez.
— David Urbano Grijalba Verde.
— Antonio Urquijo Puente.

Agricultura

- Don Armando Santos Saralegui.
— Eladio Suils Pérez.
— Vicente Herce Quemada.
— Jesús Esteban Iñiguez.
— Joaquín Aguirre Aguirre.
— Antonio Urquijo Puente.
— Justo Díez del Corral Pedruzo.
— Rafael Gómez Ullate.

Química General

- Don Guillermo Moreno Escartín.

Despedida

Jóvenes estudiantes, premiados y no premiados, que a todos me dirijo y a todos en un día como hoy felicito por igual, que al fin y al cabo todos compartisteis en nuestras tareas científicas. Procurad formaros debidamente, formaros en la forja donde se hacen los hombres cultos; formaros en la fragua donde se hacen los hombres de conciencia, que el estudiante español, quizá el más despreocupado de los estudiantes, si conoce sus derechos, olvida a veces sus deberes. El estudiante, decía un ilustre escritor, debe ser fiel a sí mismo, debe cultivarse, perfeccionarse, debe constituir, guiados por sus maestros, su propia idealidad.

Y así formados, cuando algún día, después de que hayáis pasado por ese obligado ciclo de ilusiones y desengaños, cuando hayáis llegado a comprender el valor de aquella emoción que sintieron vuestros mayores, cuando recogíais la recompensa de vuestra aplicación, o el de aquella otra sentida al presenciar vuestros fracasos, ¡emociones que simboliza futuros bien distintos!, cuando lleguéis a valorar eso, entonces, al recordar estos actos, dedicaréis un recuerdo a vuestros maestros, agradecidos de que os condujeron por ese camino, por donde van los hombres que, conscientes de su misión, laboran silenciosos por el bien común.

Hacedlo así, comenzar a moldear sanamente vuestra educación y vuestra moral, que desde jóvenes podéis empezar a servir a vuestra Patria, que a una madre siempre se la venera, y el mejor ósculo que podéis depositar en su frente es vuestro buen comportamiento, auspicio de buenos actos, que ella estima siempre, como nacidos del corazón de sus hijos.

HE DICHO

GUADRONÚM. 1

Matrícula y exámenes ordinarios y extraordinarios de enseñanza oficial del Bachillerato

NÚMERO DE ALUMNOS: 374

ESTUDIOS GENERALES DE SEGUNDA ENSEÑANZA	INSCRIPCIONES DE MATRÍCULA						DERECHOS ACADÉMICOS		Exámenes ordinarios				Exámenes extraordinarios				Total de exámenes				PREMIOS							
	Matrícula de honor.....	Inscripciones ordinarias.....	Inscripciones extraordinarias.....	TOTAL de inscripciones de inscripciones de traslaciones de otros institutos.	Traslaciones a otros institutos	Inscripciones a fin de curso.....	Gratuitas.....	No abonados.....	Abonados.....	Sobresalientes.	Notables.....	Aprobados.....	Suspensos.....	TOTAL.....	Sobresalientes.	Notables.....	Aprobados.....	Suspensos.....	TOTAL.....	Sobresalientes.	Notables.....	Aprobados.....	Suspensos.....	TOTAL.....	Asignaturas en que han perdido curso.....	PREMIOS.....		
																											Asignaturas en que han perdido curso.....	PREMIOS.....
Religión	15	152	167	2	165	17	147	1	66	50	36	3	152						66	50	36	152	12	15				
Lengua Castellana	5	57	62	1	61	7	53	1	12	9	30	3	54						12	9	33	58	6	4				
Geografía General y de Europa	2	58	60	1	59	7	51	1	10	14	26	3	53						3	10	29	56	5	4				
Nociones de Aritmética y Geometría	4	60	64	1	63	7	55	1	10	13	36	3	59						10	13	36	59	3	5				
Lengua Latina, primer curso	5	76	81	1	80	9	69	2	12	14	38	1	65						10	14	48	76	4	4				
Geografía Especial de España	4	77	81	1	80	9	69	2	14	19	41	4	78						10	14	48	80	2	4				
Aritmética	5	79	84	1	83	8	73	2	9	9	48	5	66						5	9	53	75	10	4				
Lengua Latina, segundo curso	5	61	66	1	65	5	60		12	11	32	3	58						12	11	33	61	9	5				
Francés, primer curso	3	63	66	1	65	5	60		8	12	32	7	59						6	8	58	65	7	5				
Historia de España	3	62	65	1	64	5	59		9	20	26	7	62						5	9	20	67	4	5				
Geometría	4	64	68	1	67	5	62		8	16	38	7	62						1	8	39	64	4	5				
Preceptiva y Composición	5	43	48	1	49	7	37	5	7	8	26	4	41						7	8	26	41	3	5				
Francés, segundo curso	5	45	50	1	51	5	44	2	10	9	22	4	41						3	10	25	44	5	5				
Historia Universal	3	46	49	1	50	7	39	4	9	19	12	4	40						2	9	14	42	4	4				
Algebra y Trigonometría	5	46	51	1	52	6	41	5	8	12	20	4	40						8	12	20	40	7	5				
Psicología y Lógica	5	68	73	1	73	6	65	2	10	22	34	6	66						3	10	22	37	69	2	1			
Historia General de la Literatura	5	63	68	1	68	5	61	2	13	17	26	5	61						3	13	17	29	64	7	5			
Física	4	63	67	1	67	5	60	2	6	8	37	7	58						5	6	8	65	9	2				
Fisiología e Higiene	5	64	69	1	69	4	63	2	11	14	30	10	65						6	11	14	36	71	6	3			
Ética y Rudimentos de Derecho	5	46	51	1	51	6	44	1	12	10	19	4	41						8	12	10	27	49	2	5			
Historia Natural	2	45	47	1	47	5	42		7	18	19	3	44						3	7	18	27	47		5			
Química General	3	49	52	1	51	6	44	1	6	7	23	7	43						2	6	7	25	7	45	12	1		
Agricultura	5	48	53	1	53	7	45	1	11	15	16	1	43						6	11	15	22	2	50	4	5		
Caligrafía	4	37	41	1	40	4	35	1	12	13	9		34						6	12	13	9	34	5	5			
Dibujo	10	110	120	1	121	14	102	5	22	29	58		109						22	29	58	109	7	10				
Gimnasia		139	139	1	138	14	118	2			130		130								130	130	6					
	121	1.721	1.842	10	1.832	185	1.598	45	314	388	864	58	1.624						77	12	89	314	388	941	70	1.713	145	121

CUADRO NÚM. 2

Matrícula y exámenes ordinarios y extraordinarios de enseñanza no oficial no colegiada del Bachillerato.

NÚMERO DE ALUMNOS: 553

ESTUDIOS GENERALES DE SEGUNDA ENSEÑANZA	INSCRIPCIONES DE MATRÍCULA						DERECHOS ACADÉMICOS		Exámenes ordinarios				Exámenes extraordinarios				Total de exámenes				RPEMIOS Asignaturas en que han perdido curso	60					
	Matrícula de ho- nor.....	Inscripciones or- dinarias.....	Inscripciones ex- traordinarias..	TOTAL de inscripciones Tasaciones de otros institutos.	Tasaciones a otros institutos	Inscripciones a fin de curso.....	Gratuitas.....	Abonados.....	No abonados....	Sobresalientes.	Notables.....	Aprobados....	Suspensos.....	TOTAL.....	Sobresalientes.	Notables.....	Aprobados....	Suspensos.....	TOTAL.....	Sobresalientes.			Notables.....	Aprobados....	Suspensos.....	TOTAL.....	
																											1
Religión	9	138		147		147	4	143			59	37	22	118	7	5	11		23	66	42	33		141	6	11	
Lengua Castellana	3	122		125	1	126	3	123			16	18	58	98	5	1	12	4	22	21	19	70	10	120	16	4	
Geografía General y de Europa.	2	128		130		130	3	127			14	31	53	103	3	3	21	1	25	14	34	74	6	128	8	5	
Nociones de Aritmética y Geometría	1	115		116		116	3	113			16	27	44	95	2	2	18	3	23	16	29	62	11	118	9	5	
Lengua Latina, primer curso	3	100		103		103	2	101			16	22	45	90	2	1	6		9	18	23	51	7	99	11	3	
Geografía Especial de España	2	97		99		99	2	97			11	24	44	86		3	15		18	11	27	59	7	104	2	4	
Aritmética		113		113		113	2	111			12	21	43	89			16	18	34	12	21	59	31	123	21	3	
Lengua Latina, segundo curso	1	79		81	1	82		82			11	10	39	70	2	2	11	4	19	13	12	50	14	89	7	3	
Francés, primer curso	1	71		72	2	74		74			7	22	28	66		2	11	1	14	7	24	39	10	80	4	3	
Historia de España	1	72		73	1	74		74			11	19	35	67			7		7	11	19	42	2	74	2	3	
Geometría		89		89	2	91		91			9	16	44	74			8	6	14	9	16	52	11	88	14	2	
Preceptiva y Composición	2	87		89		89		89			11	16	36	76			2	15	3	20	11	18	51	16	96	11	2
Francés, segundo curso	1	91		92		92		92			12	24	41	80		2	7	3	12	12	26	48	6	92	6	2	
Historia Universal.	3	96		99		99		99			16	18	40	81			15	16	15	16	18	55	7	96	10	4	
Algebra y Trigonometría		93		93		93		93			6	14	50	82			15	6	21	6	14	65	18	103	8		
Psicología y Lógica		50		50	1	51	1	50			3	13	21	37			14		14	3	13	35		51			
Historia General de la Literatura	3	51		54		54	1	53			9	8	15	35	1		17		18	10	8	32	3	53	4	1	
Física		48		48		48	1	47			4	6	19	40			10	4	14	4	5	29	15	54	9	1	
Fisiología e Higiene		56		56		56	1	55			4	16	15	46			16	2	18	4	16	31	13	64	5		
Ética y Rudimentos de Derecho		45		45		45		45			4	8	23	35			7		10	4	11	30		45			
Historia Natural		42		42	1	42		42			6	9	16	36			8		8	6	9	24	5	44	3	1	
Química General		41		41	1	41		41			5	6	12	30			10	3	14	5	7	22	10	44	7		
Ágricultura		45		47	2	49		49			6	7	17	33			8	5	14	6	8	25	8	47	10	3	
Caligrafía	2	28		28		28	1	27			3	6	9	18			7		10	3	9	16		28			
Dibujo		130		130		130	1	129			4	10	69	108			42		42	4	10	111	25	150			
Gimnasia		182		182		182	2	180					25	144			39		39			182		182			
	35	2.209		2.244	12	2.254	27	2.227			275	308	992	1.747	17	31	371	63	482	292	439	1.347	235	2.315	178	60	

Cuadro

GRADOS DE BACHILLER verificados en este Instituto

CALIFICACIONES OBTENIDAS						
Sobresalientes en ambos ejercicios	Sobresalientes en Letras y aprobados en Ciencias	Sobresalientes en Ciencias y aprobados en Letras	Aprobados en ambos ejercicios	Aprobados en el 1.º y suspensos en el 2.º	Suspensos en el 1.º	TOTAL
»	»	»	»	»	»	»

núm. 4

desde 1.º de octubre de 1924 a 30 de septiembre de 1925.

TÍTULOS EXPEDIDOS						
DE GRADO DE 1924 A 1925			DE GRADO DE CURSOS ANTERIORES			
Por premio	Con pago de derechos	TOTAL	Por premio	Con pago de derechos	TOTAL	TOTAL GENERAL
»	88	88	»	2	2	90

Cuadro número 5

Exámenes de Instrucción primaria para el ingreso de Segunda enseñanza verificada en este Instituto.

CURSOS	Solicitaron examen	Aprobados	Suspensos	No presentados	TOTAL
1923-24	223	204	18	1	223
1924-25	211	181	25	5	211

El Secretario,
José Turrientes

Cuadro

Lista de los alumnos de este Establecimiento

NOMBRES	FECHA de la traslación
Don Joaquín Herrero Fontana	6 octubre 1924
— Celestino Caballero Hernáez	2 octubre 1924
— Jesús Mendiola Ruiz	22 octubre 1924
— José Faro Moreno	20 dicbre. 1924
— Eladio Suils Pérez	14 julio 1925
— Jesús Monzón Repáraz	12 septbre. 1925

Logroño, 1.º de octubre de 1925.

núm. 6

trasladados a otros del reino durante el citado curso.

Establecimientos a donde se trasladaron	ASIGNATURAS QUE SE CURSARON
San Isidro . . .	Lengua Castellana : Gramática. Geografía General y de Europa, Nociones y Ejercicios de Aritmética y Geometría. Caligrafía. Religión, primer curso.
Pamplona . . .	Latín, segundo curso. Francés, primer curso. Historia de España. Geometría.
Zaragoza . . .	Ética. Historia Natural. Química.
Guadalajara. . .	Latín, primer curso. Geografía de España. Aritmética. Gimnasia, primer curso. Religión, segundo curso.
Vitoria.	Química General.
Pamplona . . .	Historia Natural.

El Secretario, *José Turrientes.*

Cuadro

Lista de los alumnos trasladados de otros Institutos

NOMBRES	FECHA de la traslación
Don Antonio Font y de Bedoya	3 nov. 1924 . .
— José Font y de Bedoya	3 — 1924 . .
— Práxedes Peñafiel San José	26 agosto 1925.
— Rodrigo Alonso Alonso	26 — 1925.
— José Rodríguez del Castillo	27 — 1925.
— Eduardo Navajas Llorente	27 — 1925.
— Miguel González Escudero	27 — 1925.
— Emilio Ulecia Somalo	27 — 1925.

Logroño, 1.º de octubre de 1925.

núm. 7

a este Establecimiento durante el citado curso.

Establecimiento de donde proceden	ASIGNATURAS QUE CURSAN
Salamanca . . .	Ética. Historia Natural. Agricultura. Química General.
Salamanca . . .	Religión, tercer curso. Preceptiva. Francés, segundo curso. Historia Universal. Álgebra y Trigonometría. Dibujo, primer curso.
Vitoria.	Latín, segundo curso. Francés, primer curso. Geometría.
Zaragoza . . .	Francés, primer curso. Historia de España. Geometría.
San Sebastián.	Agricultura.
Valladolid . . .	Historia Natural. Agricultura. Química.
Madrid	Lengua Castellana.
Madrid	Psicología y Lógica.

El Secretario, *José Turrientes*.

Cuadro número 8

CERTIFICACIONES OFICIALES

expedidas por la Secretaría del Instituto durante el curso

N.º de orden.	NOMBRES	FECHA DEL DOCUMENTO		
		Día	Mes	Año
1	D. Jesús Lacalle Hueto.	3	Octubre	1924
2	— José Tapia Ruiz.	3	—	—
3	— José Luis García Borreguero.	4	—	—
4	— César Urtubia Ramírez.	6	—	—
5	— Fermín Gutiérrez Sáez.	7	—	—
6	— José M. ^a Pérez Blanco.	10	—	—
7	— Javier Asbeloa Garde.	10	—	—
8	— Félix Sáenz Arnedo.	15	—	—
9	— José M. ^a Acebal Suárez Villar.	16	—	—
10	— Miguel Aranda García.	17	—	—
11	— Francisco Zorzano Ledesma.	17	—	—
12	— Jesús Mendiola Ruiz.	22	—	—
13	— Gregorio Alvarez Vicente.	28	—	—
14	— José M. ^a Más Taubet.	29	—	—
15	Sta. Felisa Jiménez Díez.	3	Noviembre	—
16	D. Francisco González Torres.	12	—	—
17	— José Faro Moreno.	20	Diciembre	—
18	— Benito Ideondo González.	20	—	—
19	— Blas Lostao Díez.	10	Enero	1925
20	— Manuel Garbayo Oliver.	10	—	—
21	Sta. Mercedes García Mateo.	19	—	—
22	D. Jaime Guinea Roldán.	21	—	—
23	— Antonio Villas Español.	3	Febrero	—
24	— José Arriaga Cantullera.	9	—	—
25	— José Valero Urbiola.	27	—	—
26	— Andrés Valero Urbiola.	27	—	—
27	— Agustín García Egaña.	2	Marzo	—

N.º de orden	NOMBRES	FECHA DEL DOCUMENTO		
		Día	Mes	Año
28	D. Teodoro Barbi Valdemoros.	4	Marzo	1925
29	— Gaspar Barbi Valdemoros.	4	—	—
30	— Mario Antonio Rezola Marrodán.	5	—	—
31	— Carlos Centeno Ortega.	5	—	—
32	— Gabriel Vallejo Orozco.	5	—	—
33	— Estanislao Ucar Goizueta.	5	—	—
34	— Celso Hernández Alonso.	20	—	—
35	— Félix Berroeta Nazabal.	24	—	—
36	— Alfonso Berroeta Nazabal.	24	—	—
37	— Pedro Larrañaga Bast.	24	—	—
38	Sta. M. ^a Carmen Pérez Villamil.	26	—	—
39	D. Eduardo Navajas Llorente.	26	—	—
40	— Práxedes Peñafiel San José.	29	—	—
41	— Andrés Díaz Navajas.	30	—	—
42	— Donato Echevarría Segura.	30	—	—
43	— Manuel Lacarra de Miguel.	30	—	—
44	— Modesto García Medel.	30	—	—
45	Sta. M. ^a Natividad H. de Tejada.	16	Abril	—
46	D. Francisco Rodríguez Cantón	16	—	—
47	— Zenón Rodríguez Cantón.	16	—	—
48	— José M. ^a Martínez Velez.	16	—	—
49	— Alejandro Otegui Viandi.	16	—	—
50	— Ignacio Balda Miguel.	16	—	—
51	— Tomás Lázaro Iñiguez.	16	—	—
52	— José M. ^a Suárez Figueroa.	16	—	—
53	— Fernando Martínez Muñoz.	16	—	—
54	— Florencio Boné Ichaso.	16	—	—
55	— Juan Antonio Pérez Bajo.	16	—	—
56	Sta. Isabel Pérez Bajo.	16	—	—
57	D. Fernando Jangueta Fernández.	17	—	—
58	— Manuel Bretón Calleja.	17	—	—
59	Sta. Carmen Pérez Sancho.	17	—	—
60	D. Enrique Almazán Garijo.	20	—	—
61	— Domingo Martínez de Simón.	20	—	—

N.º de orden	NOMBRES	FECHA DEL DOCUMENTO		
		Día	Mes	Año
62	D. Jorge Muñoz Moreno.	20	Abril	1925
63	— Antonio Colina Zarandona.	20	—	—
64	Sta. María Acebal Suárez.	24	—	—
65	D. Jesús Basaldúa Pinedo.	24	—	—
66	— Ricardo Basaldúa Pinedo.	24	—	—
67	— Ramón Gorostiza Paredes.	25	—	—
68	— Félix Gaviña Sáez.	27	—	—
69	— Elías Torrecilla Martínez.	27	—	—
70	— Nicolás Labad Calleja.	28	—	—
71	— Agustín Fernández Virto.	29	—	—
72	— Ramón Terroba Heredia.	29	—	—
73	— Leandro Ardanza Echeverría.	29	—	—
74	— Juan Rodríguez Murga.	30	—	—
75	— César Quemada Pérez.	6	Mayo	—
76	— Jesús Solaun Gorostizaga.	11	—	—
77	— José Rodríguez Azpeitia.	25	—	—
78	— Miguel del Río Revuelta.	4	Junio	—
79	— Tomás Villarejo Rusconi.	6	—	—
80	— Felipe Ojeda Espinosa.	6	—	—
81	— Marino de las Heras Alonso.	8	—	—
82	— Francisbo Rosell Zabala.	14	—	—
83	— José M. ^a Zaragoza G. ^a Escudero.	21	—	—
84	— Sabino Colavidas Alfaro.	2	Julio	—
85	— Abraham Abarquero Calleja.	4	—	—
86	— Pedro Sánchez García.	4	—	—
87	— Eladio Suils Pérez.	14	—	—
88	— Emilio Urarte Eznarriaga.	16	—	—
89	Sta. Trinidad Fontcuberta Roger.	16	Agosto	—
90	— M. ^a Trinidad Díaz de Zúñiga.	16	—	—
91	D. Angel Ramírez Ruanes.	16	—	—
92	— Fernando Ramírez Ruanes.	16	—	—
93	— Manuel Alvarez Sánchez.	16	—	—
94	— Francisco Oñate Guillén.	16	—	—
95	— Ernesto Agulo García.	16	—	—

N.º de orden	NOMBRES	FECHA DEL DOCUMENTO		
		Día	Mes	Año
96	D. Angel Catalán Izurzu.	16	Agosto	1925
97	— Jaime Roca Molina.	16	—	—
98	— Antonio Sánchez Eula.	17	—	—
99	— Francisco Villaseca Onrubia.	17	—	—
100	— Silvano Martínez Caballero.	20	—	—
101	— Domingo Arbeloa Rada.	20	—	—
102	— José López Ramos.	20	—	—
103	— Antonio Fernández Urbano.	20	—	—
104	— Urbano Sanz Martínez.	21	—	—
105	— Angel Ruiz Fernández.	22	—	—
106	— Guzmán Ocón Tejada.	22	—	—
107	— José M. ^a Navarrete Martínez.	24	—	—
108	— Adolfo Riquelme Bustamante.	25	—	—
109	— Julio Pastor García.	25	—	—
110	— Jorge Casamayor Lizondo.	26	—	—
111	— Antonio Entrena García.	26	—	—
112	— Domingo de Guzmán A. Varona.	26	—	—
113	— Domingo Arrese Meagra.	27	—	—
114	— Rafael Gómez Ullate.	28	—	—
115	— Camilo Agromayor Blanco.	28	—	—
116	— Luis Bru Usandeveras.	28	—	—
117	— Ramón Alonso Briñas.	29	—	—
118	— Donato Murua Trincado.	31	—	—
119	— Antonio Usandizaga Martínez.	31	—	—
120	— Emeterio Losantos Benito.	31	—	—
121	— Ramón Domeco de Jarauta.	3	Sptbre.	—
122	— Joaquín Aguirre Aguirre.	8	—	—
123	— Guillermo Moreno Escartfn.	11	—	—
124	— Jesús Esteban Iñiguez.	11	—	—
125	Sta. Paulina Agustín Sancho.	11	—	—
126	D. Jesús M. ^a Monzón Repáraz.	15	—	—
127	D. Félix Idurriaga Arrieta.	15	—	—
128	— Enrique Martínez Salanova.	15	—	—
129	— Francisco Navarro Santos.	15	—	—

N.º de orden	NOMBRES	FECHA DEL DOCUMENTO		
		Día	Mes	Año
130	D. Gabriel López Fernández.	18	Sptbre.	1925
131	— Manuel González Gómez-Segura	18	—	—
132	— José Luis Arjona Salinas.	28	—	—
133	— Carlos Arjona Salinas.	28	—	—
134	— Santiago Gómez Pérez.	28	—	—
135	— Antonio Moco-roa y Varela.	28	—	—
136	— Pedro Sesma Virto.	28	—	—
137	— José Díez García.	28	—	—
138	— Arturo Díez del Corral Pedruzo.	29	—	—
139	— José Gastón Gastón.	29	—	—
140	— Jesús Sebastián Díaz.	29	—	—
141	— Antonio Moco-roa Varela.	29	—	—
142	— Fernando Cabañas López.	29	—	—
143	— Eusebio Ruiz Jabala.	29	—	—
144	Sta. M. ^a Carmen M. Espronceda.	29	—	—
145	D. Casimiro Mayor Herrero.	29	—	—
146	— Emilio Sáinz Miguel.	29	—	—
147	— José Giménez Barandalla.	30	—	—
148	Sta. Mercedes Lagunilla Angulo.	30	—	—
149	D. José Lagunilla Angulo.	30	—	—
150	— Emilio Ríos Espiga.	30	—	—
151	Sta. M. ^a Carmen Arnedo Marín.	30	—	—
152	D. Angel Martínez Bujo.	30	—	—
153	— Antonio Villar Osorio.	30	—	—
154	— Manuel Remírez Remírez.	30	—	—
155	— Teófilo Díez Caballero Laguardia	10	—	—
156	— José M. ^a Herce Pérez.	10	—	—

Logroño, 1.º de octubre de 1925.

El Secretario,
José Turrientes

El Oficial,
Eusebio Domínguez

Cuadro número 9

CERTIFICACIONES PERSONALES

expedidas por la Secretaría del Instituto durante el curso

N.º de orden	NOMBRES	FECHA DEL DOCUMENTO		
		Día	Mes	Año
1	D. Rafael de S. Cristóbal Fernández.	21	Octubre	1924
2	— Fernando Zurita Berrio.	21	—	—
3	— Donato Posadas Escalona.	5	Noviembre	—
4	— Pablo Llorente Ordoyo.	23	Diciembre	—
5	Sta. Lucía Marqués Bergarache.	12	Enero	1925
6	D. José Remondo Alfaro.	20	—	—
7	— Vicente Castellón Palacios.	20	—	—
8	Sta. Blanca Ibáñez Aizcorbe.	21	—	—
9	D. César Urtubia Ramírez.	21	—	—
10	— Julio Mendieta Anta.	21	—	—
11	Sta. M. ^a Pilar Sasturain Moneo.	26	—	—
12	D. Fernando López Martínez.	14	Febrero	—
13	— Julio Pascual Vicente.	10	Marzo	—
14	— Antonio Colina Zarandona.	6	Abril	—
15	— Santiago Sacristán Torralba.	14	—	—
16	— Gabriel Allarado Goicohea.	21	—	—
17	— Serapio Sáenz Torre.	15	Mayo	—
18	— Félix Rivas Jubera.	6	Junio	—
19	— Arturo Vázquez Urra.	6	—	—
20	— Juan Arrastia Redrán.	13	—	—
21	Sta. Teresa Valdemoros Segura.	15	—	—
22	D. Juan Huerta Alfaro.	15	—	—
23	— Carlos Aransay Martínez.	15	—	—
24	— Luis Oriun García.	27	Julio	—
25	— Miguel Calas Martínez.	11	Agosto	—

N.º de orden	NOMBRES	FECHA DEL DOCUMENTO		
		Día	Mes	Año
26	D. Gonzalo Etayo Igrat.	13	Agosto	1925
27	— José M. ^a Gómez Miracaechevarría	21	—	—
28	— Alfonso Abascat Francia.	24	—	—
29	— Víctor Iturralde Garcés.	29	—	—
30	Sta. M. ^a Dolores González Jiménez.	8	Septbre.	—
31	D. Patricio Cillero Medrano.	8	—	—
32	— Félix Parcorbo Martínez.	9	—	—
33	— Ismael Asensio Navajas.	16	—	—
34	— José M. ^a González Castejón.	23	—	—

Logroño, 1.º de octubre de 1925.

El Oficial,

Eusebio Domínguez

El Secretario,

José Turrientes,

Cuadro número 10

De las asignaturas y profesores para el curso de 1925 a 1926

ASIGNATURAS	PROFESORES
Lengua Castellana	D. Roque Cillero.
Geografía General y de Europa . . .	— Manuel Miranda.
Nociones de Aritmética y Geometría.	— José Oñate.
Caligrafía	— Julio Fera.
Religión, primer curso	— Manuel M. ^a Farias.
Latín, primer curso	— Roque Cillero.
Geografía especial de España. . . .	— Manuel Miranda.
Aritmética	— Benigno Marroyo.
Gimnasia, primer curso.	— Juan Martínez Gabás.
Religión, segundo curso	— Manuel M. ^a Farias.
Latín, segundo curso	— Roque Cillero.
Francés, primer curso	— Miguel Noain.
Historia de España	— Manuel Miranda.
Geometría	— José Oñate.
Gimnasia, segundo curso	— Juan Martínez Gabás.
Religión, tercer curso	— Manuel M. ^a Farias.
Preceptiva y Composición	— Félix García Baquero.
Francés, segundo curso	— Miguel Noain.
Historia Universal	— Manuel Miranda.
Algebra y Trigonometría	— Benigno Marroyo.
Dibujo, primer curso	— Mauro Ortiz de Urbina.
Psicología y Lógica	— Calixto Terés.
Historia General de la Literatura . .	— Félix García Baquero.
Física	— Rafael Escriche.
Fisiología e Higiene	— Joaquín Elizalde.
Dibujo, segundo curso	— Mauro Ortiz de Urbina.
Ética y Rudimentos de Derecho . . .	— Calixto Terés.
Historia Natural	— Joaquín Elizalde.
Agricultura	— José Turrientes.
Química general	— Rafael Escriche.

Cuadro número II

Número de alumnos e inscripciones de matrícula de enseñanza oficial en el Curso de 1925 a 1926.

Número de alumnos de enseñanza oficial, 374

ASIGNATURAS DE SEGUNDA ENSEÑANZA	Inscripciones de matrícula de enseñanza oficial				NOMBRES DE LOS ALUMNOS QUE EN ESTE CURSO TIENEN EL ÚLTIMO NÚMERO DE CADA ASIGNATURA
	Honor.....	Ordinarias..	Extraor- dinarías..	TOTAL.....	
Religión	13	151		164	D. Salustiano Orive.
Lengua Castellana	2	52		54	— Vicente Salvador.
Geografía General y de Europa	2	52		54	El mismo.
Nociones de Aritmética y Geo- metría	2	51		53	El mismo.
Lengua Latina 1.º curso	2	71		73	D. Salustiano Orive.
Geografía especial de España .	6	63		69	— Quintiliano López.
Aritmética	6	67		73	— Luis Ruiz.
Lengua Latina, 2.º curso	5	79		84	— Salustiano Orive.
Lengua Francesa, 1.º curso .		82		82	El mismo.
Historia de España	3	79		82	El mismo.
Geometría	4	76		80	El mismo.
Preceptiva y Composición . . .	8	55		63	D. Fernando Dfaz.
Lengua Francesa, 2.º curso . . .	5	59		64	El mismo.
Historia Universal	4	59		63	El mismo.
Algebra y Trigonometría	6	56		62	El mismo.
Psicología y Lógica	2	40		42	D. Pedro Tranque.
Elementos de Historia General de la Literatura	3	40		43	El mismo.
Física	5	48		53	D. Fernando Dfaz.
Fisiología e Higiene	3	43		46	— Pedro Tranque.
Ética y Rudimentos de Derecho	2	68		70	— Luis Sáenz.
Historia Natural	4	65		69	El mismo.
Química General	5	65		70	El mismo.
Agricultura y Técnica Agrícola	5	64		69	El mismo.
Caligrafía	2	30		32	D. Jesús Oñate.
Dibujo	4	99		103	— Pedro Tranque.
Gimnasia		140		140	— Salustiano Orive.

Cuadro núm. 12

Personal facultativo de este Instituto durante el curso de 1924 a 1925, con expresión de la fecha en que ingresaron en el profesorado los Catedráticos numerarios.

Director

D. Joaquín Elizalde y Eslava

Vicedirector

D. Benigno Marroyo y Gago

Secretario

D. José Turrientes y Alonso

Bibliotecario y Vicesecretario

D. José Oñate Guillén

Catedráticos Numerarios de Estudios Generales del Grado de Bachiller

D. Joaquín Elizalde y Eslava	19 mayo	1897
— Roque Cillero y Plágaro	15 diciembre	1889
— Manuel Miranda y Garro	26 mayo	1905
— Benigno Marroyo y Gago	6 junio	1905
— Miguel Noain y Balda	22 mayo	1906
— José Turrientes y Alonso	27 mayo	1910
— Calixto Terés Garrido	20 marzo	1912
— Rafael Escriche y Mantilla	11 abril	1912
— José Oñate Guillén	2 junio	1920

Profesor de Religión

D. Manuel María Farias Apellániz

Profesor de Gimnasia

D. Juan Martínez Gabás

*Profesor de Dibujo***D. Mauro Ortiz de Urbina***Profesor de Caligrafía***D. Julio Feria Senabre***Auxiliar de Ciencias***D. Bernabé López Merino***Auxiliar de Letras**Auxiliar Repetidor de Idiomas***D. Félix García Baquero***Auxiliar de Dibujo***D. Quirino Ruiz de Cenzano***Ayudantes gratuitos*

- D. José Royo López** (S. Ciencias)
 — **Gregorio Ochoa Martínez** (Idem)
 — **Marcelino Sáenz de Benito** (S. Letras)
 — **Martín Fernández Villanueva** (Idem)
 — **Julio Sánchez Lope** (S. Ciencias)

Profesores suplentes

- D. Francisco Aparicio Bartolomé** (Religión)
 — **Raimundo Gil Vera** (Gimnasia)
 — **Ildefonso Moreno Glera.** (Caligrafía)

Cuadro núm. 13

Jefes, directores y catedráticos numerarios que han sido de este Instituto,
con expresión de la fecha en que cesaron en sus respectivos cargos.

DIRECTORES

Don Julián Orodea Urdaneta.-Religión y Moral.-Nombrado en 24 de octubre de 1843.-Cesó por traslación en 2 de enero de 1851.

Don José Martínez Rives.-Elementos de Geografía.-Nombrado en 2 de enero de 1851.-Cesó por traslación en 11 de febrero de 1854.

Don Julián Orodea Urdaneta,-(2.ª vez).-Religión y Moral.-Nombrado en 11 de febrero de 1854.-Cesó por fallecimiento en 9 de octubre de 1864.

Don Miguel Avellana.-Geografía e Historia.-Nombrado en 10 de noviembre de 1864.-Cesó por traslación en 9 de octubre de 1866.

Don Ildefonso Zubía.-Historia Natural y Fisiología.-Nombrado en 9 de agosto de 1866.-Cesó por acuerdo de la Junta Revolucionaria de esta capital en 6 de octubre de 1868.

Don Julián Díez.-Geografía e Historia.-Nombrado en 6 de octubre de 1868.-Cesó por renuncia en 13 de junio de 1869.

Don Manuel Garrido.-Gramática griega.-Nombrado en 13 de julio de 1869.-Cesó por renuncia en 25 de octubre de 1873.

Don Juan Antonio Osés.-Psicología, Lógica y Ética.-Nombrado en 7 de noviembre de 1873.-Cesó por fallecimiento en 24 de diciembre de 1873.

Don Gabino Moreno Cabezón.-Latín y Castellano.-Nombrado en 4 de febrero de 1874.-Cesó por renuncia en 17 de noviembre de 1882.

Don Luis Moreno Bustamante.-Psicología, Lógica y Ética.-Nombrado en 17 de noviembre de 1882.-Cesó por Real orden de 14 de marzo de 1884.

Don Ildefonso Zubía e Icazuriaga.- (2.ª vez).-Historia Natural y Fisiología.-Nombrado en 14 de marzo de 1884.-Cesó por fallecimiento en 3 de junio de 1891.

Don Mariano Loscertales y Ruata.-Retórica y Poética.-Nombrado en 25 de junio de 1891.-Cesó por fallecimiento en 27 de diciembre de 1899.

Don Antonio Jimeno Caridad.-Psicología, Lógica, Ética y Rudimentos de Derecho.-Nombrado en 2 de enero de 1900.-Cesó por fallecimiento en 31 de diciembre de 1906.

Don Venancio García Espinosa.-Preceptiva e Historia de la Literatura.-Nombrado en 5 de febrero de 1909.-Cesó por fallecimiento en 29 de noviembre de 1910.

CATEDRÁTICOS NUMERARIOS

Don Ambrosio Moya.-Nociones de Geometría.-Cesó por traslación en el año 1846.

Don Atanasio Alvarez.-Ejercicios de Cálculo Aritmético.-Cesó por traslación en el año 1846.

Don Carlos Mallaina.-Elementos de Física y Nociones de Química.-Cesó en 14 de marzo de 1856.

Don Luis Ramírez Barrón.-Lengua Castellana y Latina.-Cesó por fallecimiento en 1.º de abril de 1858.

Don Aquilino Marín Fuentes.-Lengua Griega.-Cesó por traslación en 31 de enero de 1863.

Don Eustaquio Pellicer Larrocha.-Lengua Francesa.-Cesó por traslación en 1.º de septiembre de 1864.

Don Calixto Garcedo.-Religión y Moral.-Cesó por fallecimiento en 2 de septiembre de 1864.

Don José Martínez Rives.-Elementos de Geografía.-Cesó por traslación en 12 de febrero de 1864.

Don Julián Orodea Urdaneta.-Religión y Moral.-Cesó por fallecimiento en 9 de octubre de 1864.

Don Miguel Avellana.-Geografía e Historia.-Cesó por traslación en 9 de agosto de 1866.

Don José Casanova y Estardé.-Física y Química.-Cesó por traslación en 5 de octubre de 1869.

Don Plácido Izquierdo y Anita.-Latín y Castellano.-Cesó por jubilación a su instancia, en 30 de junio de 1870.

Don Juan Antonio Osés.-Psicología, Lógica y Ética.-Cesó por fallecimiento en 24 de diciembre de 1873.

Don Manuel Garrido y Osorio.-Gramática Griega.-Cesó por ascenso en 5 de julio de 1879.

Don Cecilio González Domingo.-Agricultura Elemental.-Cesó por traslación en 22 de noviembre de 1879.

Don Hipólito Díaz Pardo.-Matemáticas.-Cesó por permuta en 12 de septiembre de 1880.

Don José Muñoz del Castillo.-Física y Química.-Cesó por ascenso en 26 de marzo de 1881.

Don Gabino Moreno Cabezón.-Latín y Castellano.-Cesó por fallecimiento en 16 de noviembre de 1884.

Don Lázaro Manso Leonardo.-Matemáticas.-Cesó por fallecimiento en 7 de diciembre de 1886.

Don Antonio Capdevilla Mirasol.-Lengua Francesa.-Cesó por separación en 20 de septiembre de 1870.

Don Rafael Lama y Leña.-Latín y Castellano.-Cesó por permuta por Real orden de 15 de diciembre de 1887.

Don José Aguilera Montoya.-Lengua Francesa.-Cesó por traslación de concurso, por Real orden de 22 de febrero de 1888.

Don Magín Verdaguer y Callis.-Latín y Castellano.-Cesó en virtud de permuta por Real orden de 31 de marzo de 1890.

Don Joaquín López Correa.-Geografía e Historia.-Cesó en virtud de permuta por Real orden de 15 de abril de 1891.

Don Ildefonso Zubía e Icazuriaga.-Historia Natural y Fisiología.-Cesó por fallecimiento en 3 de junio de 1891.

Don Damián de la Cuesta y García.-Latín y Castellano.-Cesó por fallecimiento en 16 de enero de 1892.

Don Manuel Roca Breen.-Agricultura.-Cesó por traslación en 25 de septiembre de 1892,

Don Lucio Ochoa Echagüen.-Agricultura.-Cesó por fallecimiento en 20 de mayo de 1895.

Don Luis Moreno Bustamante.-Psicología, Lógica y Ética.-Cesó por fallecimiento en 24 de junio de 1897.

Don Luis Sales Meilhón.-Lengua Francesa.-Cesó por fallecimiento en 14 de mayo de 1898.

Don Mariano Loscertales y Ruata.-Retórica y Poética.-Cesó por fallecimiento en 27 de diciembre de 1899.

Don Eusebio Sánchez Ramos.-Matemáticas.-Cesó en virtud de permuta concedida por Real orden de 24 de agosto de 1901.

Don Antonio Ibor y Guardia.-Matemáticas.-Cesó en virtud de concurso de 30 de abril de 1902.

Don Antonio Torres Tirado.-Geografía e Historia.-Cesó en virtud de concurso en 25 de julio de 1902.

Don Eulogio Gómez y Pérez.-Lengua Francesa.-Cesó en virtud de concurso en 1.º de mayo de 1905.

Don Alberto Inclán López.-Matemáticas.-Cesó por permuta en 6 de septiembre de 1905.

Don Marcos Martín de la Calle.-Geografía e Historia.-Cesó en virtud de concurso en 19 de septiembre de 1906.

Don Antonio Jimeno Caridad.-Psicología, Lógica y Ética y Rudimentos de Derecho.-Cesó por fallecimiento en 31 de diciembre de 1906.

Don José Parés García.-Matemáticas.-Cesó en virtud de concurso de traslación en 7 de mayo de 1907.

Don Rafael Serrano Arroyo.-Psicología, Lógica y Etica y Rudimentos de Derecho.-Cesó en virtud de concurso de traslación en 7 de mayo de 1907.

Don Ignacio Puig Allés.-Matemáticas.-Cesó en virtud de permuta concedida por Real orden de 16 de julio de 1907.

Don Francisco Colopa Armengol.-Lengua Francesa.-Cesó en virtud de concurso de traslación por Real orden de 20 de septiembre de 1907.

Don Julio del Riego y Campos.-Psicología, Lógica y Etica y Rudimentos de Derecho.-Cesó en virtud de concurso de traslación en 17 de diciembre de 1907.

Don Francisco Valderrábano y Morán.-Psicología, Lógica y Etica y Rudimentos de Derecho.-Cesó por fallecimiento en 5 de mayo de 1908.

Don Aniceto Llorente y Arregui.-Agricultura y Técnica Agrícola e Industrial.-Cesó por pase a la Escuela Superior de Artes Industriales y de Industrias de Madrid, por Real orden de 2 de abril de 1910.

Don Venancio García Espinosa.-Preceptiva e Historia de la Literatura.-Cesó por fallecimiento en 29 de noviembre de 1910.

Don Joaquín López Robles.-Agricultura y Técnica Agrícola e Industrial.-Cesó en virtud de permuta concedida por Real orden de 3 de agosto de 1911.

Don Federico Dalmau Gratacós.-Psicología, Lógica y Etica y Rudimentos de Derecho.-Cesó en virtud de permuta concedida por Real orden de 27 de julio de 1912.

Don José Bayo y Campo.-Lengua y Literatura Castellana.-Cesó en virtud de permuta concedida por Real orden de 30 de diciembre de 1912.

Don Fernando Díaz Guzmán.-Física y Química.-Cesó por fallecimiento en 9 de enero de 1914.

Don Luis Manuel de Ferrer y Coco.-Lengua Francesa.-Cesó por fallecimiento en 4 de enero de 1918.

Don Luis Arnáiz Hernández.-Lengua y Literatura Castellana.-Cesó en virtud de concurso de traslado por Real orden de 21 de febrero de 1918.

Don Miguel Hoyos y Juliá.-Matemáticas.-Cesó en virtud de concurso de traslado por Real orden de 21 de abril de 1919.

Don Demetrio Nalda Domínguez.-Lengua y Literatura Castellana.-Cesó en virtud de permuta concedida por Real orden de 16 de julio de 1920.

Don Rafael Pavón y Telleda.-Matemáticas.-Cesó en virtud de permuta concedida por Real orden de 18 de enero de 1921.

Don Juan García Fayos.-Lengua y Literatura Castellana.-Cesó en virtud de concurso de traslado por Real orden de 23 de mayo de 1923.

Don Luis Medina jurado.-Lengua y Literatura Castellana.-Cesó en virtud de concurso de traslado por Real orden de 27 de diciembre de 1923.

Cuadro núm. 14

Recaudación de derechos académicos en papel de pagos al Estado durante el curso académico de 1924 a 1925.

Talones de derechos académicos que se han hecho efectivos en papel de pagos al Estado, de enseñanza oficial del Bachillerato	1.598
Idem. de íd. de enseñanza no oficial no colegiada del Bachillerato	2.227

Guadro núm. 15

Personal administrativo y subalterno afecto a este Instituto.

SECRETARÍA

Oficiales de Administración Civil del Ministerio de Instrucción Pública y Bellas Artes afectos a este Centro.

OFICIALES

D. Eusebio Domínguez Gastaminza
— Raimundo Gil Vera.

PERSONAL SUBALTERNO

D. Carlos Mañanas Carrasco. (Conserje)
— Felipe Ramírez Apellániz.
— Gaspar Alvarez Maguregui.
— Luis Zabala Rodríguez.

1950

Algunos tipos de aves y mamíferos, especialmente de las zonas montañosas

Categoría	Especie	Número de ejemplares	Año de recolección
Mamíferos	Canis lupus	10	1951 a 1952
Mamíferos	Felis concolor	5	1951 a 1952
Mamíferos	Procyon cancrivorus	3	1951 a 1952
Mamíferos	Lynx baileyi	2	1951 a 1952
Mamíferos	Puma concolor	1	1951 a 1952
Mamíferos	Urocyon v. baileyi	1	1951 a 1952
Mamíferos	Urocyon v. baileyi	1	1951 a 1952
Mamíferos	Urocyon v. baileyi	1	1951 a 1952

CUADRO NÚMERO 16

Cuadro

Alumnos matriculados, exámenes y grados de Bachiller desde

AÑOS académicos	EXÁMENES de ingreso		MATRÍCULA POR		EXA			
	Apro- bados	Sus- pensos	Indivi- duos	Asigna- tura	Ordinarios			
					Sobresa- lientes	Nota- bles	Apro- bados	Sus- pensos
1920 a 1921	163	12	783	5529	500	726	1573	269
1921 a 1922	161	12	743	3429	519	733	1494	225
1922 a 1923	238	21	820	3381	566	795	1618	191
1923 a 1924	204	18	934	3933	570	825	1693	264
1924 a 1925	181	25	927	4087	589	696	1856	230
TOTALES .	947	88	4207	20359	2744	3775	8234	1179
Promedio en el quinquenio.	185	17	841	4071	548	755	1646	235

número 16

el curso de 1920 a 1921 hasta el de 1924 a 1925 inclusive.

MENES				TOTAL de exámenes	NÚMERO de asignaturas		GRADOS de Bachiller	
Extraordinarios					Aprobadas	No apro- badas	Aprobados	Suspenso
Sobre- salientes	No- tales	Apro- bados	Sus- pensos					
15	38	301	133	3555	3153	402	1	
23	55	279	97	3425	3103	322		
28	66	286	128	3678	3394	284	1	
29	64	393	148	3989	3628	361		
17	31	448	75	4026	3703	323		
112	254	1707	581	18673	16981	1692	2	
22	50	341	116	3734	3356	338		

Cuadro núm. 17

Cantidades recibidas del Estado, y satisfechas para atenciones del personal, material y oficinas durante el expresado curso.

PERSONAL

FACULTATIVO				ADMINISTRATIVO				DEPENDIENTE				PERSONAL													
Íntegro		Descuento		Timbre		Líquido		Íntegro		Descuento		Timbre		Líquido		TOTAL LÍQUIDO									
Ptas.	Cts.	Ptas.	Cts.	Ptas.	Cts.	Ptas.	Cts.	Ptas.	Cts.	Ptas.	Cts.	Ptas.	Cts.	Ptas.	Cts.	Ptas.	Cts.								
110.041	04	16.578	02	39	50	95.625	72	6.000		705	60	2	40	5.292		10.248	86	1.054	20	4	80	9.186	06	108.101	78

MATERIAL

CANTIDADES COBRADAS			GASTOS						SALDO para el curso siguiente										
	Material		TOTAL	Material de las clases y gabinetes		Libros y periódicos		Reparos y mejoras		Calefacción, alumbrado, limpieza y gastos varios		Gastos de oficina		TOTALES		Cobrado	Gastado	Ptas.	Cts.
	Ptas.	Cts.		Ptas.	Cts.	Ptas.	Cts.	Ptas.	Cts.	Ptas.	Cts.	Ptas.	Cts.	Ptas.	Cts.				
Saldo anterior.																			
Consignación	ordinaria	3.000		3.800	1.420	80				1.500		800		3.800		3.800			
	extraordinaria . . .	1.706		1.706	1.706									1.706		1.706			

Logroño, 1.º de octubre de 1925.— El Secretario, *José Turrientes*.

Cuadro núm. 18

INGRESOS habidos en papel y metálico en este Instituto durante el expresado curso.

COBRADO EN PAPEL

DERECHOS DE MATRÍCULA				DERECHOS ACADÉMICOS			Timbres y pólizas	DERECHOS DE EXÁMENES			Derechos de títulos	TOTAL	TOTAL cobrado en papel
OFICIAL	No oficial colegiada	No oficial no colegiada	TOTAL	Oficiales	No oficiales	TOTAL		Ingresos	Asignaturas	GRADOS			
Ptas. Cts.	Ptas. Cts.	Ptas. Cts.	Ptas. Cts.	Ptas. Cts.	Ptas. Cts.	Ptas. Cts.	Ptas. Cts.	Ptas. Cts.	Ptas. Cts.	Ptas. Cts.	Ptas. Cts.	Ptas. Cts.	Ptas. Cts.
12.784	»	»	25.364	5.702	»	5.702	1.892	»	»	2.250	4.500	»	51.547

COBRADO EN METÁLICO

PARA EL MATERIAL DE				DERECHOS DE CERTIFICACIONES			DERECHOS DE EXPEDIENTE					TOTAL cobrado en metálico	Total general de ingresos por todos conceptos	
Dibujo	Caligrafía	Gimnasia	TOTAL	Oficiales	Personales	TOTAL	Matrícula no oficial no colegiada	Exámenes de ingreso	Grados y reválida	TÍTULO	TOTAL			
Ptas. Cts.	Ptas. Cts.	Ptas. Cts.	Ptas. Cts.	Ptas. Cts.	Ptas. Cts.	Ptas. Cts.	Ptas. Cts.	Ptas. Cts.	Ptas. Cts.	Ptas. Cts.	Ptas. Cts.	Ptas. Cts.	Ptas. Cts.	
462	»	»	1.182	750	»	880	5.567	50	»	»	450	»	8.607	60.154

Logroño, 1.º de octubre de 1925.—

El Secretario, José Turrientes.

Cuadro núm. 19

BIBLIOTECA

Con los fondos ordinarios del establecimiento y con las consignaciones extraordinarias para libros, y por donaciones se adquirieron las obras siguientes :

Zorrilla.—Clásicos Españoles.

Varios.—Revista de cultura y vida Universitaria. Zaragoza.

Quevedo.—Obras satíricas y festivas.

Juan de la Cueva.—Clásicos Españoles.

Duque Viudo de Mandas —Última etapa de la Unidad Nacional.

Gonzalo Ceballos.—Memorias de la Real Academia de Ciencias.

José M.^a Plans y Freyre.—Cálculo diferencial absoluto y sus aplicaciones.

Varios. —Boletín de la Sociedad Española de Excursiones.

Varios.—Revista de la Real Academia de Ciencias.

H. Ollivier.—Travaux pratiques de Phyuque generale.

Varios.—Asociación Española para el progreso de las Ciencias.

Congreso de Salamanca. Varios fascículos.

Varios.—Revista de Archivos, Bibliotecas y Museos.

López de Rueda.—Clásicos castellanos.

P. Papini.—Historia de Cristo, dos volúmenes.

Diccionario de la Real Academia de la Lengua.

Memoria de la Escuela de Ingenieros de Caminos, curso de 1923-24 y las de todos los Institutos Nacionales de Segunda Enseñanza, y 190 volúmenes de diferentes obras pedagógicas, científicas y literarias que ha donado la Profesora de la Escuela Normal de Maestras de esta Ciudad, doña María Clavijo.

Cuadro número 20

Sustituciones hechas por los Auxiliares y Ayudantes de este Centro durante el curso de 1924 a 1925.

NOMBRES	ASIGNATURAS	SUSTITUCIONES	
		Meses	Días
D. Bernabé López Merino	{ Nociones y ejercicios de Aritmética y Geometría. Geometría. Física. Fisiología e Higiene. Historia Natural. Agricultura. Química general }		1
			1
			25
			3
			15
			12
D. Gregorio Ochoa Marínez Calle	{ Historia Natural. }		2
D. José Royo López.	{ Nociones y ejercicios de Aritmética y Geometría. Geometría. Aritmética. Álgebra y Trigonometría. }		6
			15
			1
			1
D. Félix García Baquero.	{ Preceptiva y composición. Elementos de Historia general de la Literatura. }		Todo el curso

D. Marcelino Sáez de Benito	1
Lengua Castellana, Gramática.	4
Latín, primer curso.	5
Latín, segundo curso.	1
Francés, primer curso.	1
Francés, segundo curso.	6
Preceptiva y composición.	4
Elementos de Historia general de la Literatura.	
D. Martín Fernández Villanueva	11
Geografía General y de Europa.	11
Geografía especial de España.	12
Historia de España.	12
Historia Universal.	10
Psicología y Lógica.	10
Ética y Rudimentos de Derecho.	10

Cuadro número 21

COLEGIOS INCORPORADOS A ESTE INSTITUTO
EN EL CURSO DE 1925 - 1926

San Antonio de Padua, establecido en Logroño

Número de alumnos colegiados . . .	2
Id. de inscripciones de id. . . .	2

DIRECTOR,

Florencio Martínez del Pueyo

PROFESORES

- Don Martín Fernández Villanueva. . . Licenciado en Ciencias Históricas.
- Casimiro Gutiérrez y Fernández. Licenciado en Filosofía y Letras.
- Florencio Martínez del Pueyo. . . Licenciado en Ciencias Exactas.
- Gregorio Ochoa Martínez Calle. Licenciado en Naturales.
- José Royo López Licenciado en Ciencias Exactas.
- Marcelino Sáenz Benito. Licenciado en Derecho.
- Ruperto Gómez de Segura. Profesor de término de Dibujo.
- Vicente Infante Ortiz Licenciado en Medicina.

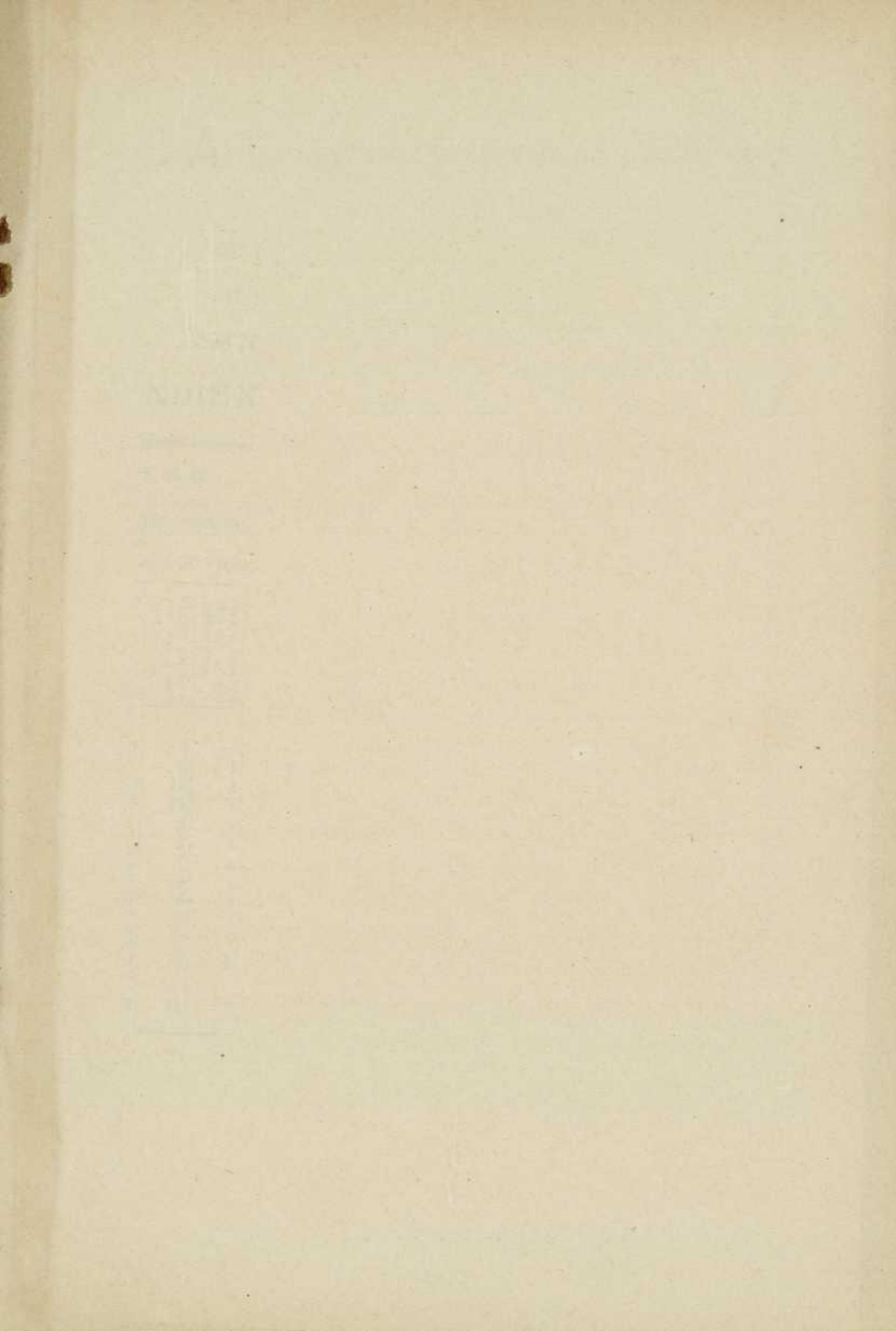

ESTACION METEOROLOGICA DE LOGROÑO

COORDENADAS GEOGRÁFICAS . . .

{	Latitud geográfica	42° 27'
	Longitud al E. de Madrid. . . .	1° 14' 45" = 4 ^m 59 ^s
	Altitud en metros	398'76

RESUMEN DE LAS OBSERVACIONES CORRESPONDIENTES AL AÑO DE 1925

MESES	BARÓMETRO EN mm Y A O°					TERMÓMETROS CENTÍGRADOS							Psicrómetro Humedad relativa media	ANEMÓMETRO										DÍAS			DÍAS DE							Lluvia total en milímetros	Lluvia máxima en un día	Fecha							
	Altura media	Altura máxima	Fecha	Altura mínima	Oscilación extrema	Temperatura media	Oscilación media	Temperatura máxima	Fecha	Temperatura mínima	Fecha	Oscilación extrema		DIRECCIÓN DEL VIENTO								Fuerza aproximada		Velocidad media por día en kilómetros	Velocidad máxima en un día	Fecha	Despejados	Nubosos	Cubiertos	Lluvia	Niebla	Rocío	Escarcha				Nieve	Granizo	Tormenta				
														FRECUENCIA DE LOS VIENTOS								Días de viento																					
														Tres observaciones diarias																													
N.	NE.	E.	SE.	S.	SO.	O.	NO.	Calmas y brisas de 0 a 200 kilómetros	Viento suave de 200 a 400 kilómetros	Viento fuerte de 400 a 600 kilómetros	Viento huracanado de 600 kilómetros																																
Enero	738'6	746'7	16	732'8	3	13'9	2'3	8'1	15'4	31	6'2	17	21'6	90'9	2	2	32	4	3	3	21	26	28	3	»	»	87	300	22	5	10	16	5	12	1	6	»	»	»	8'7	5'4	27	
Febrero	728'0	741'4	4	710'8	14	30'6	5'4	10'4	15'4	9	4'0	6	19'4	77'4	4	2	13	3	2	2	43	15	21	6	1	»	161	416	21	7	14	7	15	»	1	6	1	»	»	43'7	16'7	21	
Marzo	729'0	737'0	11	717'6	1	19'4	5'0	9'8	15'8	16	4'8	14	20'6	70'8	28	3	2	1	1	1	32	25	18	12	1	»	200	452	27	7	15	9	8	»	1	»	2	»	»	12'3	8'2	2	
Abril	727'2	736'2	15	719'7	6	16'5	10'4	10'9	23'6	19	1'0	28	22'6	69'9	12	4	12	2	3	6	23	28	16	13	1	»	176	406	25	1	21	8	17	»	1	»	»	»	»	40'5	15'1	9	
Mayo	726'8	735'6	31	719'1	17	16'5	13'6	12'4	28'0	31	1'0	2	27'0	62'4	23	7	16	3	4	»	21	19	27	3	»	129	288	17	5	24	2	12	»	8	»	»	»	»	50'9	14'7	17		
Junio	728'8	733'5	10	723'1	5	10'4	18'8	13'0	30'6	12 y 13	9'2	27	21'4	63'4	25	7	14	4	4	3	17	16	27	3	»	118	217	1	8	17	5	7	»	9	»	»	»	»	53'6	29'8	6		
Julio	728'9	736'9	10	721'0	3	15'9	19'1	13'6	33'8	31	8'2	23	25'6	62'0	34	6	6	»	»	4	14	29	24	7	»	»	142	331	13	5	24	2	5	»	10	»	»	»	»	42'0	21'9	1	
Agosto	729'4	736'5	30	722'7	23	13'8	21'0	14'7	37'4	16	8'4	3	29'0	58'5	27	13	19	2	1	3	10	18	23	8	»	»	157	290	9	11	18	2	2	»	17	»	»	»	»	25'1	22'5	23	
Septiembre	730'6	736'7	27	722'3	22	14'4	16'3	12'6	30'4	19	4'6	14	25'8	66'2	34	6	13	1	4	1	18	13	24	6	»	»	142	316	23	6	22	2	3	»	12	»	»	»	»	2'0	2'0	23	
Octubre	728'3	733'8	3	714'6	23	19'2	13'5	11'8	28'6	5	3'0	26	25'6	75'9	23	6	16	1	2	5	23	17	27	3	1	»	111	462	22	9	15	7	11	»	13	»	»	»	»	29'6	10'6	27	
Noviembre	726'8	733'2	6	707'0	8	26'2	7'1	9'4	21'0	7	4'2	15	25'2	84'6	12	3	13	»	5	5	29	23	23	6	1	»	154	486	15	1	21	8	7	3	4	1	»	»	»	39'0	17'6	7	
Diciembre	728'9	737'0	17	707'4	20	29'6	6'2	7'8	16'4	28	5'8	18	22'2	85'8	7	1	31	1	2	2	38	11	20	9	2	»	162	404	5	1	18	12	11	2	»	4	»	»	»	»	53'3	29'4	12
Año	729'2	746'7	16-1	707'0	8-11	39'3	11'5	11'2	37,4	16-8	6'2	17-1	43'6	72'3	231	60	187	22	31	35	289	240	279	79	7	»	146	486	15-11	66	219	80	103	17	77	17	3	2	8	400'7	29'8	6-6	

El Encargado,
Joaquín Elizalde

El Ayudante,
Aurelio Buzarra

