

NUEVOS PANELES A REALIZAR

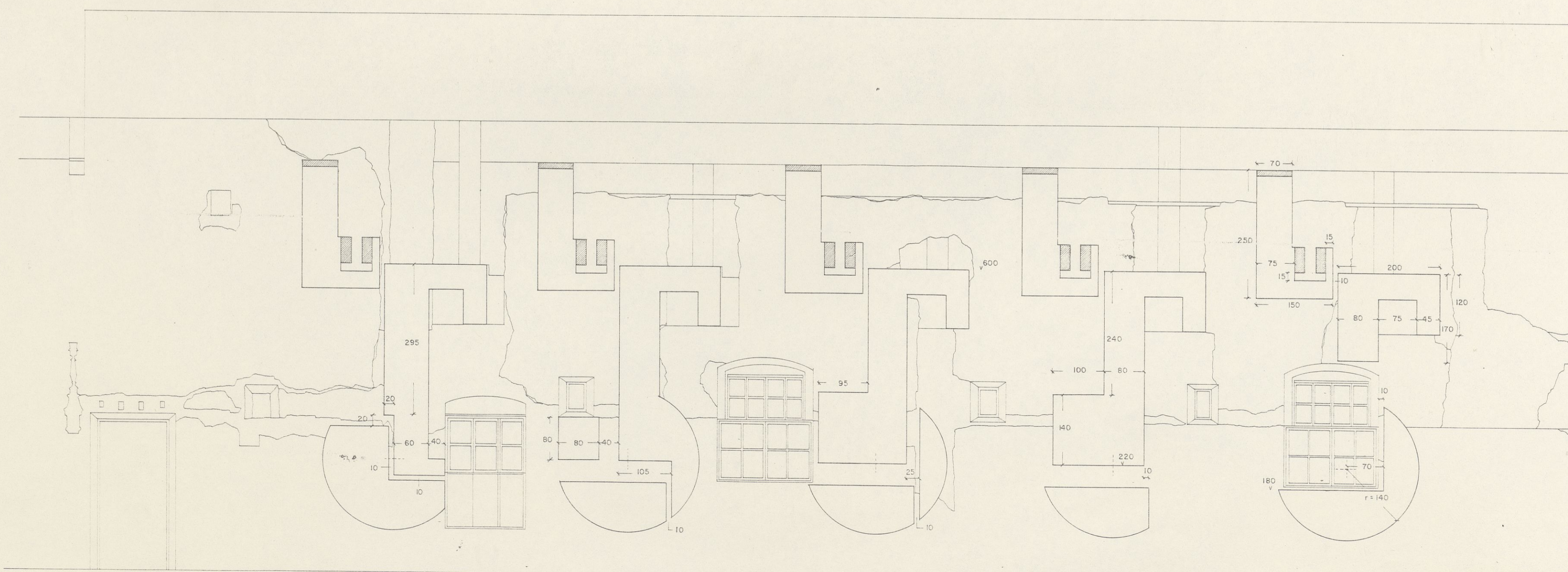

NUEVOS PANELES A REALIZAR

ANTIGUAS CELDAS - REFECTORIO.
 PANELES SOBRE PAREDES EXISTENTES.

MINISTERIO DE CULTURA
 DIRECCION GENERAL DE BELLAS ARTES Y ARCHIVOS
 SUBDIRECCION GENERAL DE
 RESTAURACION DE MONUMENTOS

P. EDIFIC.
 PE-
 00461

PROYECTO DE RESTAURACION
 MONASTERIO STA. MARIA LA REAL - NAJERA - R

ARQUITECTO JAVIER BELLOSILLO AMUNATEGUI
 COLABORADORES BARBARA W. BALLUFFI - ARQUITECTO
 SILVIA CANOSA BENITEZ
 BERNARDO GARCIA
 FERNANDO PARDO

ALZADO PANELES DE PARED

FECHA
 JULIO 1987

ESCALA
 1/50

PLANO
 A. 11

C-461

Proyecto de restauración del Monasterio de Sta. M^a la Real en Nájera. Alzado. Paneles de pared. Javier Bellosillo. Julio. 1987