

proyecto de centro de E.G.B. 24 unidades en LOGROÑO.

situación: POLIGONO DE LOBETE sector II parcela	plano n.º A-1 fachada principal y fachada posterior.	conforme: el promotor	el arquitecto
promotor: ayuntamiento de logroño.	excmo.	fecha:	resiga:
		arquitecto:	pedro rodríguez



FACHADA PRINCIPAL (a duquesa de la victoria)



FACHADA POSTERIOR

proyecto de centro de E.G.B. 24 unidades en LOGROÑO.

ubicación:
POLIGONO DE LOBETE
sector II
parcela

promotor: excmo.
ayuntamiento de logroño.

piano n.º A-2
fachada lateral
izquierda, y
fachada lateral
derecha.

confirmado:
el promotor,
escala 1:100 fecha NOV-77 folio 1582
arquitecto: gerardo cuadro rodriguez

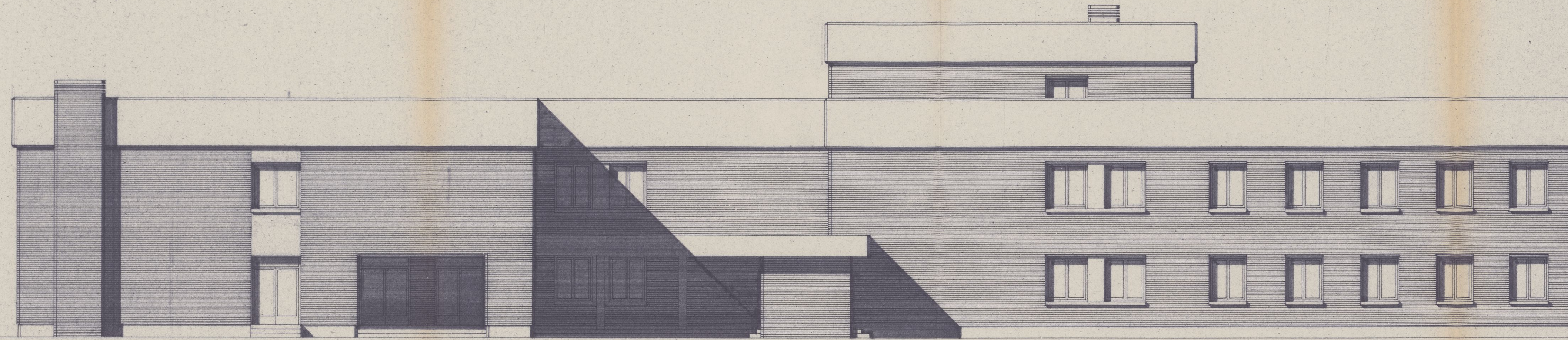

FACHADA LATERAL IZQUIERDA

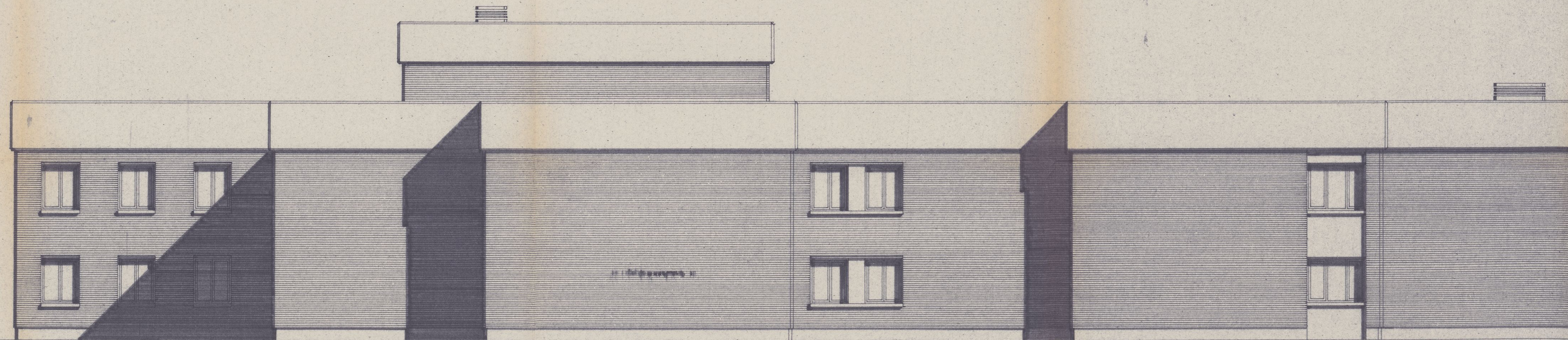

FACHADA LATERAL DERECHA

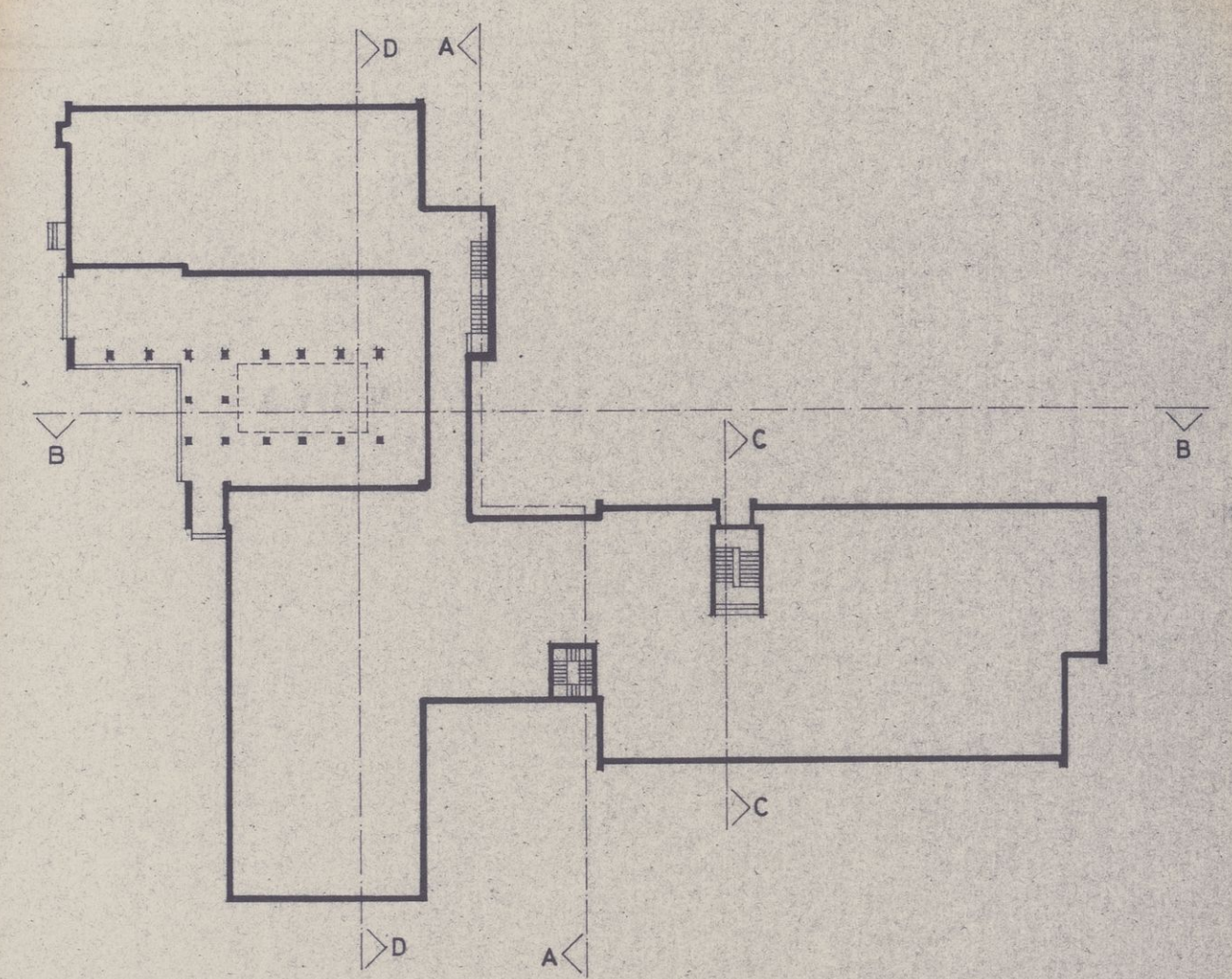
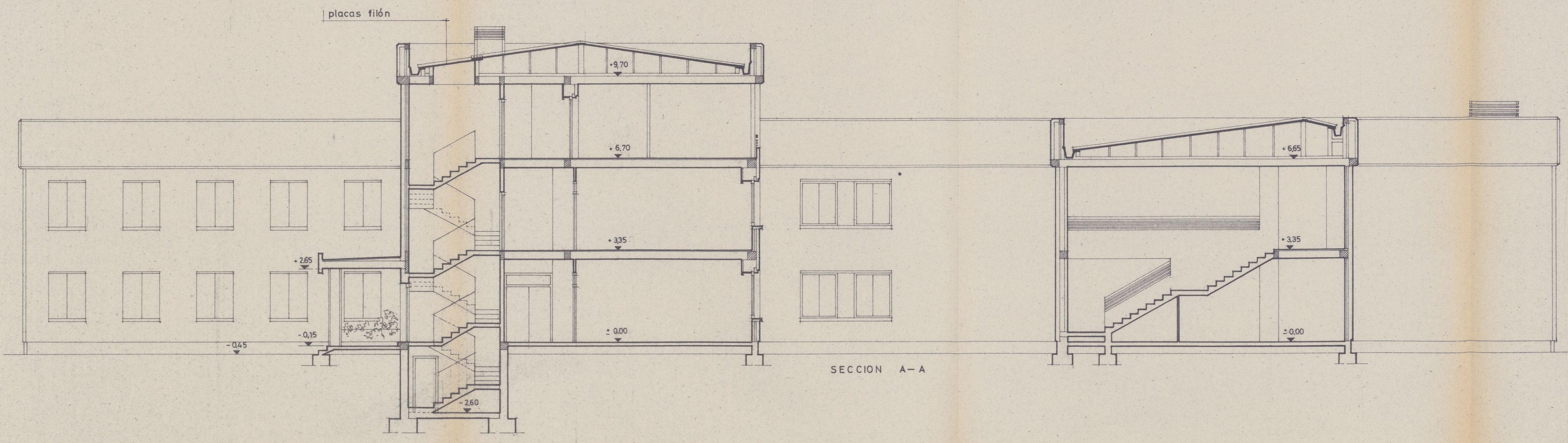
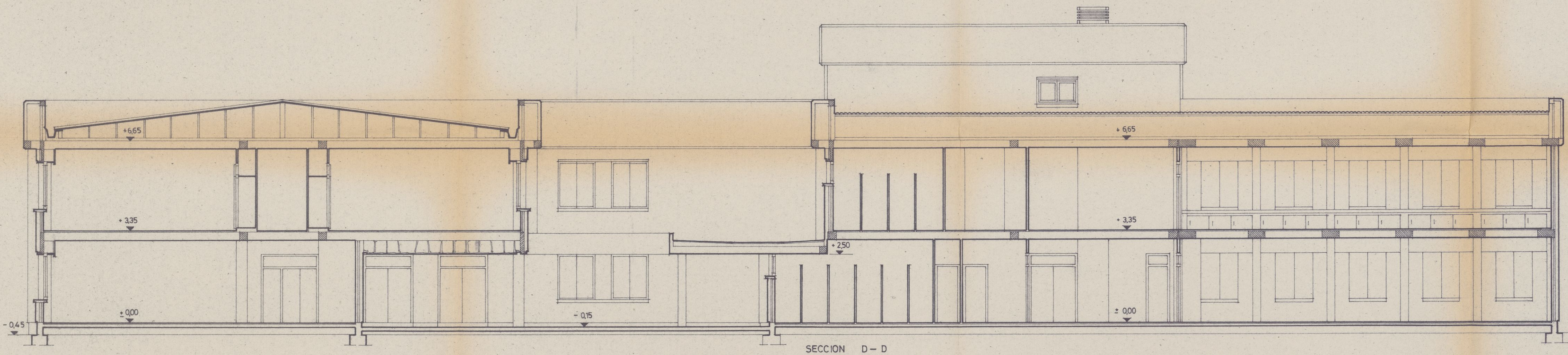
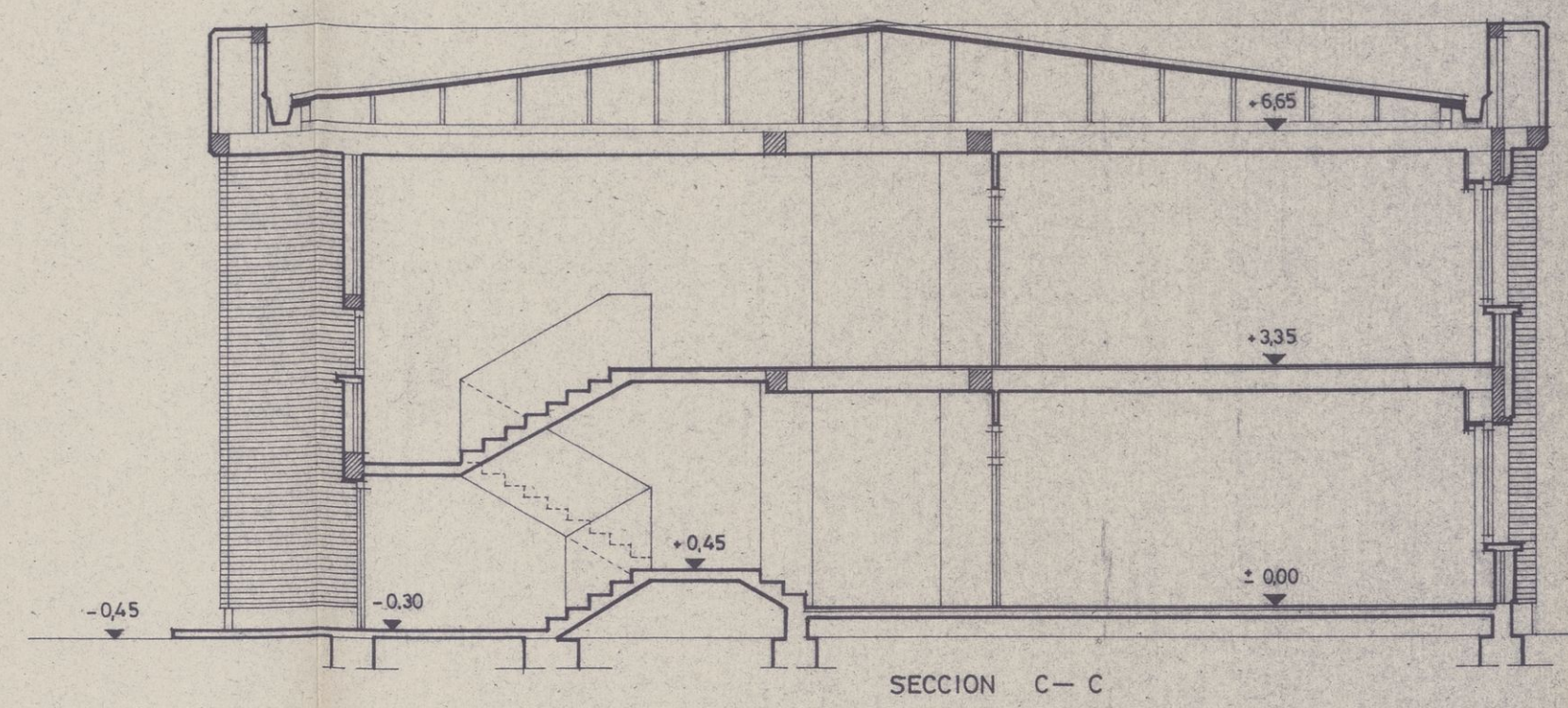
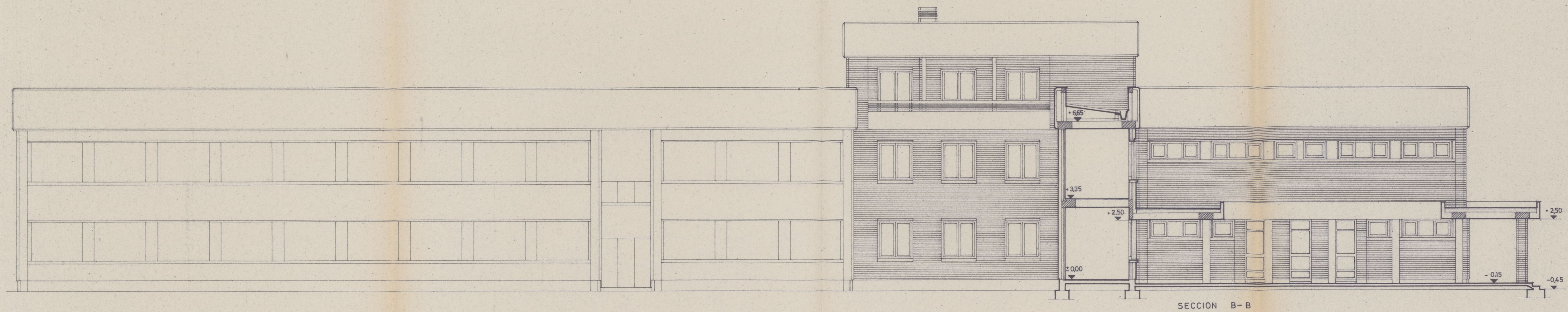

proyecto de centro de E.G.B. 24 unidades en LOGROÑO.
 situación: POLIGONO DE LOBETE sector II parcela 2
 promotor: ayuntamiento de logroño.
 plano n.º A-3 secciones.
 conforme: el promotor.
 escala: 1:100 fecha: NOV.-77
 arquitecto: [signature]

POLIGONO DE LOBETE sector II parcela
 plano n. P-1 sotano y planta baja
 ayuntamiento de logroño.
 escala 1:100 LOGROÑO NOV-77
 arquitecto:

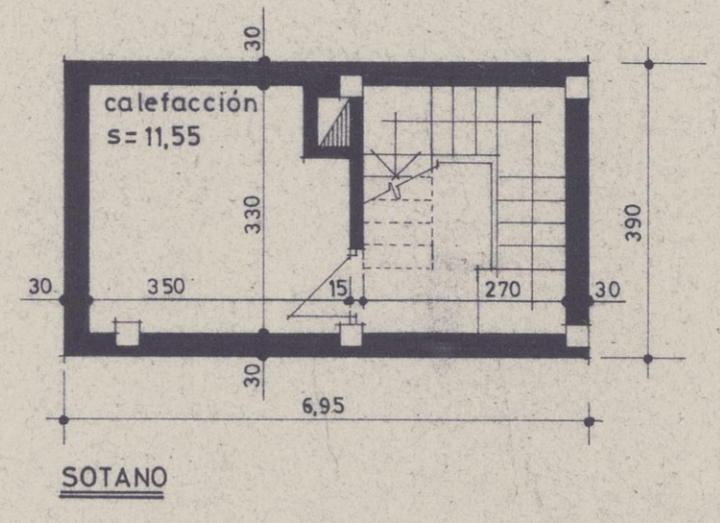
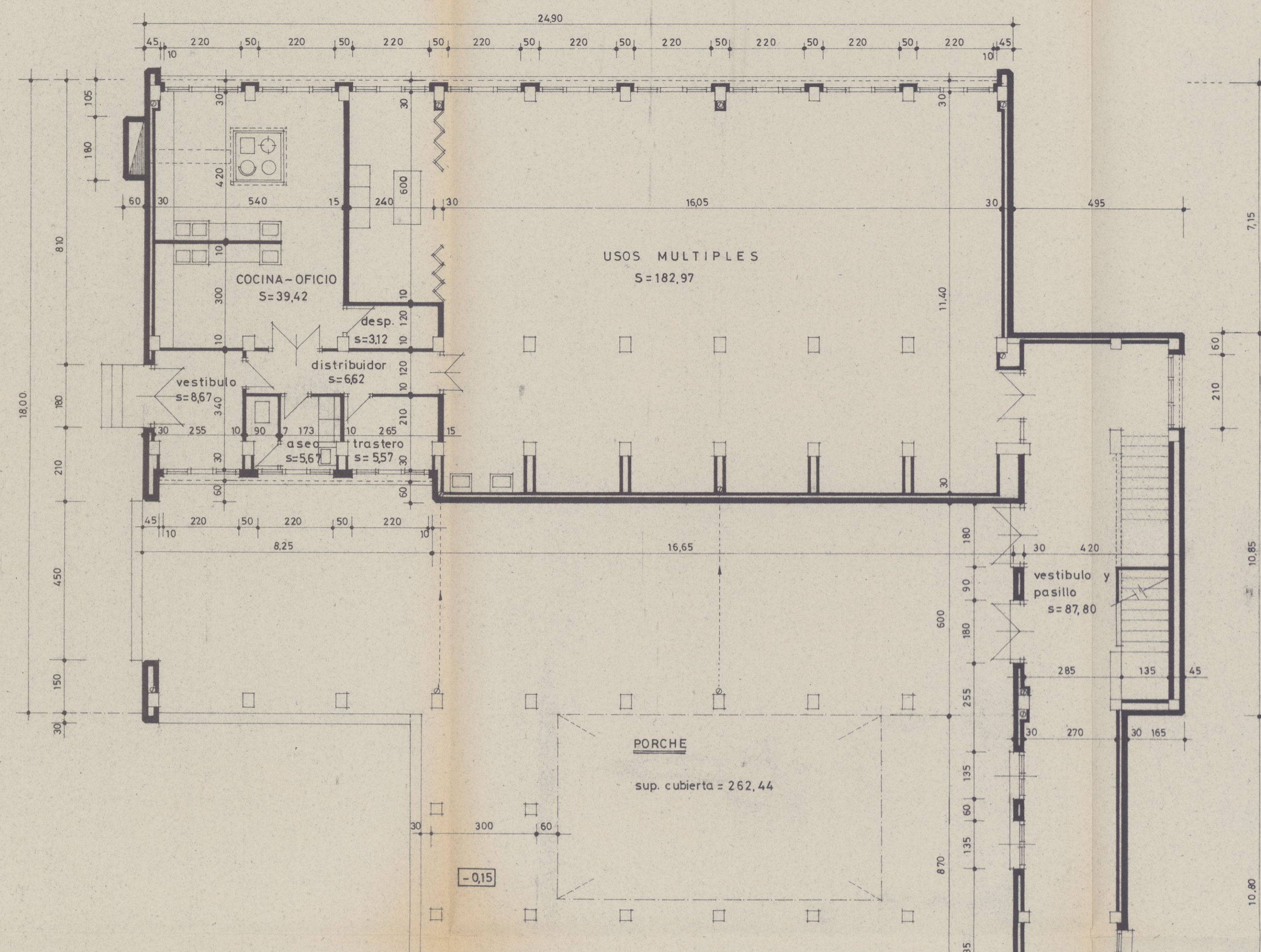

SUPERFICIE CONSTRUIDA EN SOTANO	27,11 m ²
" " " PLANTA BAJA	1529,24 "
" " CUBIERTA EN PORCHES	298,44 "

SUPERFICIE UTIL SOTANO	11,55 m ²
" " " PLANTA BAJA	1397,30 "
" " " PORCHES	298,44 "

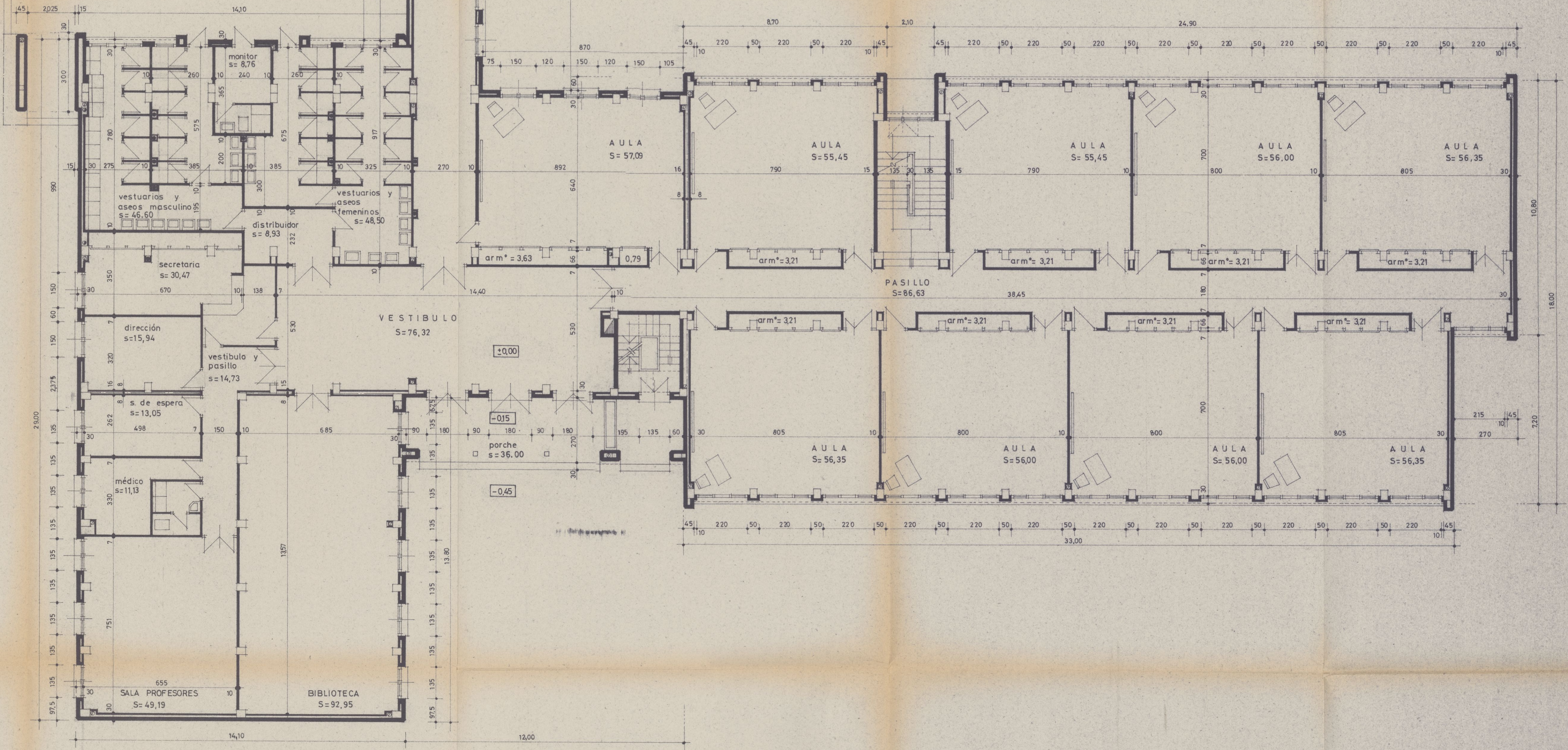

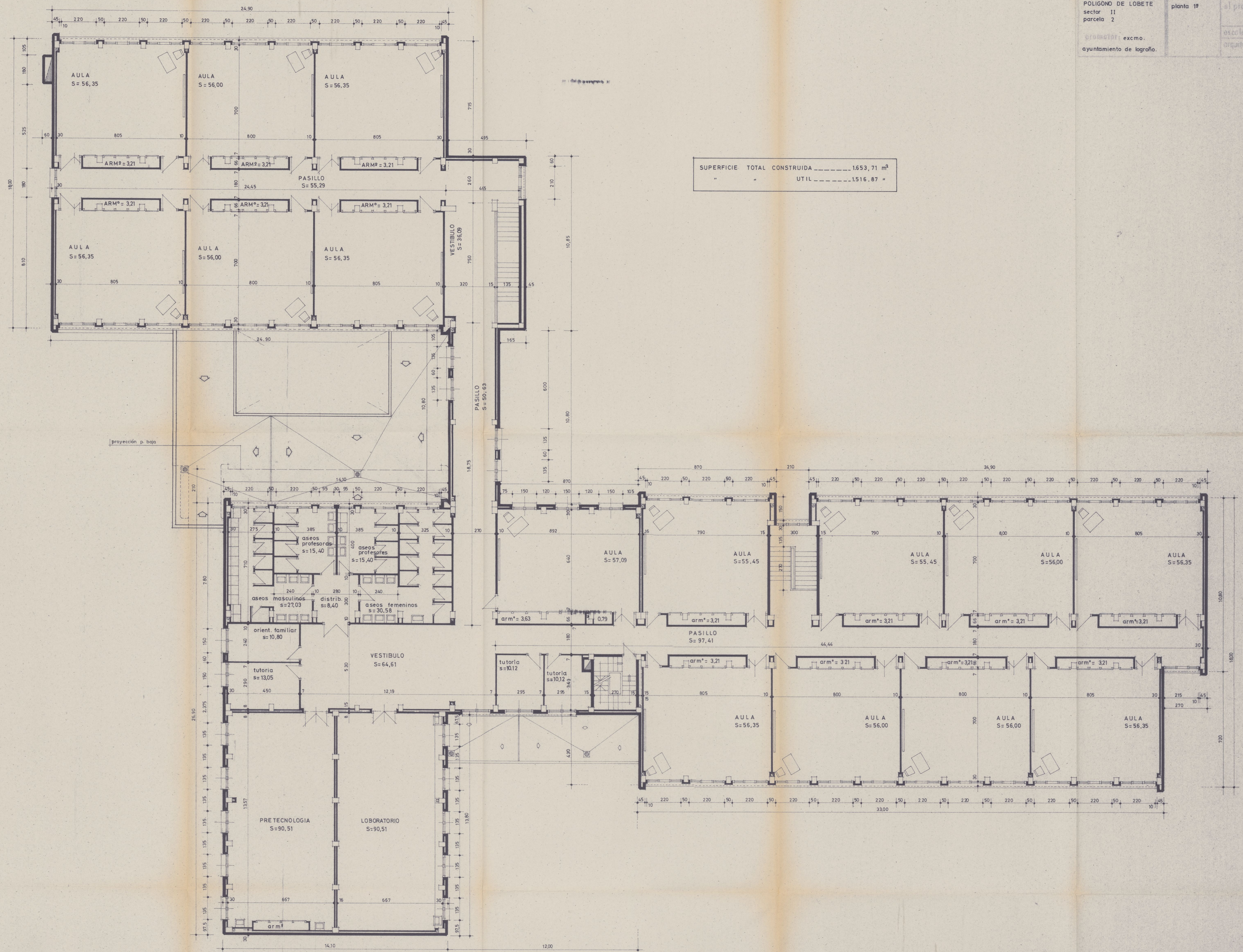

SUPERFICIE TOTAL CONSTRUIDA 1.653,71 m²
UTIL 1.516,87 m²

Situación: POLIGONO DE LOBETE sector II parcela 2	plano n.º P-5 planta general de cubierta y vivienda del conserje.	contorno: el promotor.	escala 1:100 fech. NOV-77 proy. 1582
promotor: excmo. ayuntamiento de logroño.	arquitecto: GARCIA CUEVA, S.A.		

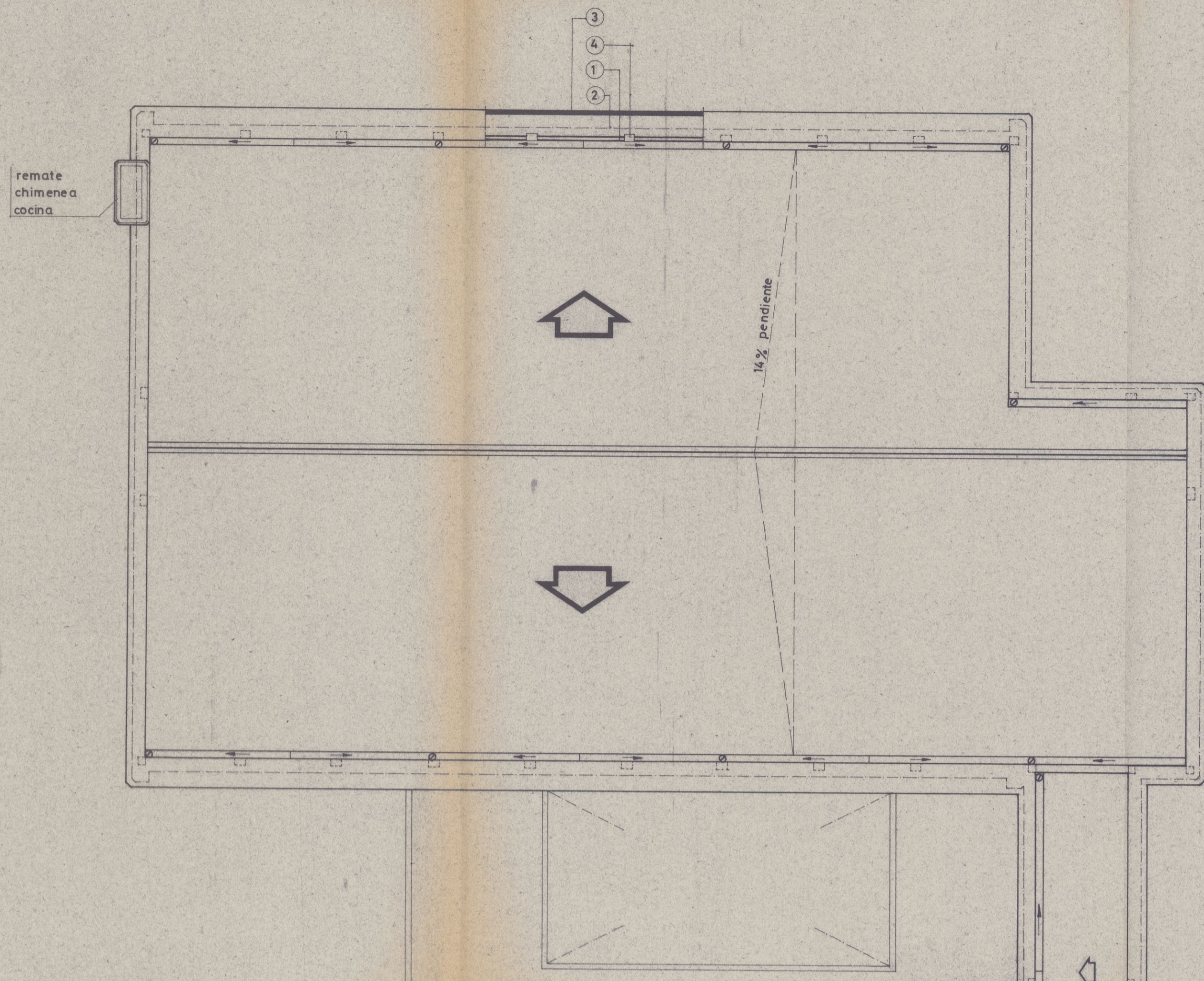

SUPERFICIE CONSTRUIDA EN VIVIENDA INCLUIDO ESCALERA	104,06 m²
" " " TERRAZA	57,07 "
TOTAL SUPERFICIE CONSTRUIDA EN PLANTA	161,13 "
SUPERFICIE UTIL VIVIENDA	76,04 "
" " TERRAZA	50,71 "

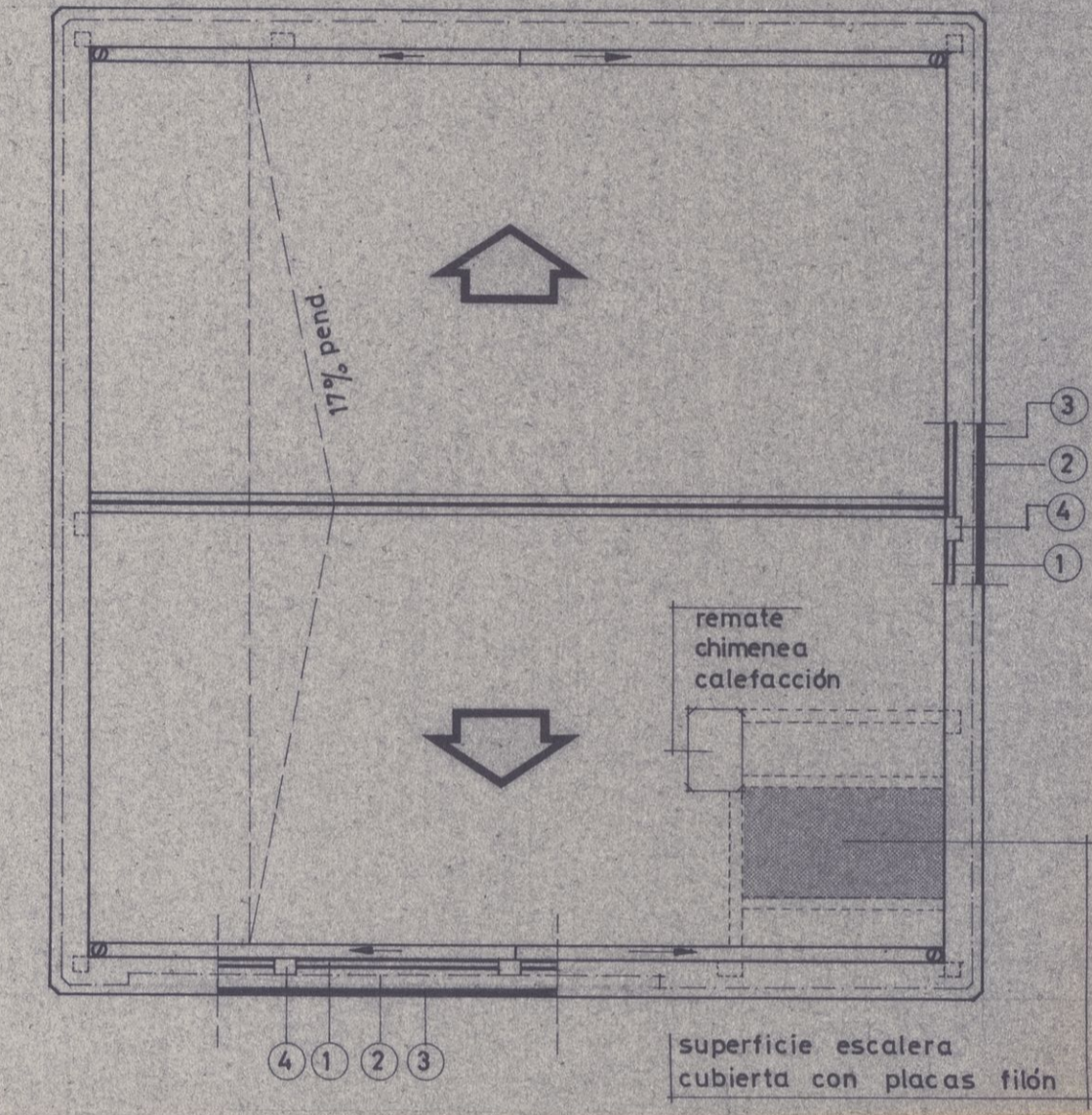

- ① - 1/2 asta ladrillo h/d.
- ② - proyección línea exterior de cerramiento.
- ③ - remate hormigón visto
- ④ - prolongación pilar 20x30
- cumbrea
- canalón de cinc
- bajante pluvial

